

# KRYCÍ LIST SOUPISU

Stavba:

SOUP Jílové - dílna kuchyn

Objekt:

**D2\_51 - Gastotechnologie**

KSO:

Místo: Jílové u Prahy

CC CZ:

Datum: 30.12.1899 17.5.2018

Zadavatel:

SOUp, Šenflukova 220, Jílove u Prahy

IČ:

DIČ:

Uchazeč:

Zich a spol., s.r.o. Na Štěpničku 32, 503 04 Černožice

IČ:

25267027

DIČ:

CZ25267027

Projektant:

Ing. Jan Suk - EREKTA

IČ:

DIČ:

Poznámka:

**Cena bez DPH**

**994 000,00**

DPH základní

Základ daně

994 000,00

Sazba daně

21,00%

Výše daně

208 740,00

snižená

0,00

15,00%

0,00

**Cena s DPH**

**v CZK**

**1 202 740,00**



## REKAPITULACE ČLENĚNÍ SOUPISU PRACÍ

Stavba:

SOUP Jílové - dílna kuchyň

Objekt:

**D2\_51 - Gastotechnologie**

Místo:

Jílové u Prahy

Datum:

30.12.1899

Zadavatel:

SOUp, Šenflukova 220, Jílove u Prahy

Projektant:

Ing. Jan Suk - EREKTA

Uchazeč:

Zich a spol., s.r.o. Na Štěpníku 32, 503 04 Černožice

Kód dílu - Popis

Cena celkem [CZK]

### Náklady soupisu celkem

**994 000,00**

D1 - 01. Příprava masa

69 766,00

D2 - 02. Čistá příprava zeleniny

48 030,00

D3 - 03. Studená kuchyně

32 987,00

D4 - 04. Těsto

54 330,00

D5 - 05. Varna

650 450,00

D6 - 06. Výdej

36 881,00

D7 - 07. Mytí černého nádobí

19 800,00



-30-

D8 - 08.Mytí bílého nádobí

81 755,00

D9 - 09.Doprava a montáž

1,00

## SOUPIS PRACÍ

Stavba:

SOUP Jílové - dílna kuchyň

Objekt:

**D2\_51 - Gastotechnologie**

Místo:

Jílové u Prahy

Datum:

30.12.1899

Zadavatel:

SOUp, Šenflukova 220, Jílové u Prahy

Projektant:

Ing. Jan Suk - EREKTA

Uchazeč:

Zich a spol., s.r.o. Na Štěpníku 32, 503 04 Černožice

PČ	Typ	Kód	Popis	MJ	Množství	J.cena [CZK]	Cena celkem [CZK]	Cenová soustava
----	-----	-----	-------	----	----------	--------------	-------------------	-----------------

### Náklady soupisu celkem

994 000,00

D	D1		<b>01. Příprava masa</b>				<b>69 766,00</b>	
1	K	01.01	Výlevka kombinovaná s bezdotyk. baterií	ks	1,000	11 622,00	11 622,00 vlastní	
			nerez, bezdotyková stojánková baterie, sklápecí rošt.					
			Rozměr: 500x700x900 mm					
			1		1,000			
2	K	01.02	Stůl pracovní s dřezem	ks	1,000	8 620,00	8 620,00 vlastní	
			nerez, zadní lem, 1x dřez 400x400x250 vpravo, nad chl.skří					
			Rozměr: 1500x700x900 mm					



PČ	Typ	Kód	Popis	MJ	Množství	J.cena [CZK]	Cena celkem [CZK]	Cenová soustava
			1		1,000			
3	K	01.02a	Baterie stojánková páková	ks	2,000	860,00	1 720,00	vlastní
			2		2,000			
4	K	01.03	Stul pracovní jednoduchý se zásuvkami nerez,zadní lem,1x zásuvkový blok vlevo Rozměr: 1600x700x900 mm	ks	1,000	13 276,00	13 276,00	vlastní
			1		1,000			
5	K	01.04	Skříňka nástěnná nerez,otevřená. Rozměr: 1600x350x650 mm	ks	2,000	7 264,00	14 528,00	vlastní
			2		2,000			
6	K	01.05	Chladicí skřín podstolová 110 l, bílá, Rozměr: 550x600x850mm mm, Příkon: 230V/0,11 kW	ks	1,000	4 900,00	4 900,00	vlastní
			1		1,000			
7	K	01.06	Stul pracovní s dřezem a zásuvkami nerez,zadní lem,1x dřez 400x400x250 vlevo,2x zásuvka pod prac. deskou vpravo,spodní police. Rozměr: 1600x700x900 mm	ks	1,000	13 250,00	13 250,00	vlastní
			1		1,000			
8	K	01.07	Krájecí deska plastová bílá, může být i barevné provedení. Rozměr: 600x400x20 mm	ks	2,000	600,00	1 200,00	vlastní
			2		2,000			
9	K	01.08	Nádoba na odpad Dle vlsatního výběru a volby	ks	1,000	650,00	650,00	vlastní
			1		1,000			
D	D2		<b>02. Čistá příprava zeleniny</b>				<b>48 030,00</b>	
10	K	02.01.	Stul pracovní s dřezem a zásuvkami nerez,zadní lem,1x dřez400x400x250mm vpravo,2x zásuvka pod prac.,	ks	1,000	13 250,00	13 250,00	vlastní



PČ	Typ	Kód	Popis	MJ	Množství	J.cena [CZK]	Cena celkem [CZK]	Cenová soustava
			deskou vlevo, spodni police. Rozměr: 1600x700x900 mm		1,000			
11	K	02.01a.	Baterie stojánková	ks	2,000	980,00	1 960,00	vlastní
			páková					
12	K	02.02.	Stul pracovní s dřezem	ks	1,000	10 420,00	10 420,00	vlastní
			nerez,zadní lem+levý,dřez 400x400x250 vlevo,nad chl.skříň. Rozměr: 1600x700x900 mm					
13	K	02.03.	Skříňka nástěnná	ks	2,000	8 150,00	16 300,00	vlastní
			nerez,otevřená. Rozměr: 1600x350x650 mm					
14	K	02.04.	Krájecí deska plastová	ks	2,000	600,00	1 200,00	vlastní
			bílá, může být i barevně provedení. Rozměr: 600x400x20 mm					
15	K	02.05.	Chladicí skřín podstolová	ks	1,000	4 900,00	4 900,00	vlastní
			110 l, bílá, Rozměr: 550x600x850mm mm, Příkon: 230V/0,11 kW					
			1		1,000			
D	D3		<b>03.Studená kuchyně</b>				<b>32 987,00</b>	
16	K	03.01.	Stul pracovní jednoduchý	ks	1,000	5 597,00	5 597,00	vlastní
			nerez,zadní lem, odsazené zadní nohy(radiátor). Rozměr: 1300x700x900 mm.					
			1		1,000			
17	K	03.02.	Stroj nárezový hladký teflon. nuž	ks	1,000	22 490,00	22 490,00	vlastní
			tlačový odlitek z hliníkové slitiny, průměr nože 275 mm, tloušťka řezu 0-15 mm, max. průměr řezu 215 mm, rozměr stolu v mm, 340x300,					



-33-



PČ	Typ	Kód	Popis	MJ	Množství	J.cena [CZK]	Cena celkem [CZK]	Cenová soustava
			řezný stůl uložen šikmo, šnekový převod, brusné zařízení. Rozměr: 375x445x570 mm, Příkon: 230V/176W					
			1		1,000			
18	K	03.03.	Váha stolní rozměr vážní plochy	ks	1,000	4 900,00	4 900,00	vlastní
			200x260 mm, materiál plast, váživost 3/6 kg dílek 1/2 g					
			sítový adaptér, nerezová miska, zákaznický display na zadní straně.					
			Rozměr: 260x287x137 mm					
			Hmotnost: cca 2,8 kg					
			Příkon: 0,25 W/230 V					
			1		1,000			
	D	D4	<b>04.Těsto</b>				<b>54 330,00</b>	
19	K	04.01.	Stůl pracovní se zásuvkami	ks	1,000	10 117,00	10 117,00	vlastní
			nerez, buková prac. deska, 2x zásuvka pod prac. deskou, zadní lem, odsazené zadní nohy(radiátor).					
			Rozměr: 1500x700x900 mm					
			1		1,000			
20	K	04.02.	Robot univerzální, 10 l	ks	1,000	21 540,00	21 540,00	vlastní
			volitelné 3 rychlosti, planetové uložení nástavcu, dokonalé promísení nádoby bez její rotace,					
			odnímatelná nerezová nádoba, total stop, snadno vymenitelné nástroje, bezpečnostní mikrospínací,					
			objem nádoby 10 l, ve výbave: metla, hák					
			míchač, nerezový kryt pracovního prostoru, možnost dokoupení mlýnku na maso, krouhače zeleniny.					
			Rozměr: 410x470x780 mm					
			Hmotnost: 65 kg					
			Příkon: 230V/0,25W					
			1		1,000			
21	K	04.03.	Stůl pracovní jednoduchý - podstavec	ks	1,000	4 773,00	4 773,00	vlastní
			nerez,zadní lem.					
			Rozměr: 600x700x500 mm					
			1		1,000			



-34

PČ	Typ	Kód	Popis	MJ	Množství	J.cena [CZK]	Cena celkem [CZK]	Cenová soustava
22	K	04.04.	Chladicí skříň	ks	1,000	17 900,00	17 900,00	vlastní
	W		objem 570 lit., lze vložit prepravky, ventilované chlazení, elektronický regulátor, automatické odtávání,					
	W		digitální ukazatel teploty, 6x roštová police, zámek dveří, zadní kolečka.					
	W		Rozměr: 760x720x1710 mm mm					
	W		1		1,000			
	D	D5	<b>05.Varna</b>				<b>650 450,00</b>	
23	K	05.01.	Elektrická pec třítroubová	ks	1,000	54 000,00	54 000,00	vlastní
	W		celonerezová, 3 trouby nad sebou, každá samostatné ovládání, s cirkulací vzduchu, v každé troube 3 zásuvy pro GN 2/1,					
	W		rozteč zásuvy 85 mm, regulace teploty 50-280 °C					
	W		Rozměr: 900x900x1710 mm					
	W		Příkon: 12 kW/400 V					
	W		1		1,000			
24	K	05.02.	Pracovní nutrální plocha	ks	1,000	14 500,00	14 500,00	vlastní
	W		otevřená podestavba, zásuvka GN 1/1-150					
	W		Rozměr: 400x700x900 mm					
	W		1		1,000			
25	K	05.03.	Elektrický sporák se sklokeram. deskou	ks	1,000	34 900,00	34 900,00	vlastní
	W		2x varná plotna 2,5 kW, varná deska 350x570 mm, 7 teplotních stupňů, otevřená podestavba					
	W		Rozměr: 400x700x900 mm					
	W		Příkon: 5 kW/400 V					
	W		1		1,000			
26	K	05.04.	Elektrická sklopná pánev	ks	1,000	64 000,00	64 000,00	vlastní
	W		objem nerez vany 50 lit., dno ze spec. teplovodné oceli RAEX, regulace teploty 50-300 °C,					
	W		ruční mechanické sklápení, přívod vody					
	W		Rozměr: 800x700x900 mm					
	W		Hmotnost: 133 kg					
	W		Příkon: 10,5 kW/400 V					
	W		1		1,000			



PČ	Typ	Kód	Popis	MJ	Množství	J.cena [CZK]	Cena celkem [CZK]	Cenová soustava
27	K	05.05.	<b>Kotel elektrický 50 lit.</b> elektrický, nepřímý ohřev (duplikátor), nádoba průměr 400 mm x výška 450 mm, bezpečnostní tlaková armatura, napouštěcí kohout, výpustný ventil Rozměr: 800x700x900 mm Hmotnost: 120 kg Příkon: 9 kW/400V 1	ks	1,000	94 200,00	94 200,00	vlastní
28	K	05.06.	<b>Podlahová vpust' s roštem</b> nerez, šířka roštu 300mm, výška roštu 25mm, vyndavací rošt po 500mm, Rozměr: 500x1400x100 mm 1	ks	1,000	14 200,00	14 200,00	vlastní
29	K	05.08.	<b>Fritéza elektrická dvojitá</b> 2x vana o obsahu oleje 8 l, celonerezové provedení, spec. úprava nerezové topné spirály, bezpečnostní termostat, regulace teploty 50-190 °C, 2x koš o rozměrech 120x300x150, výpustné kohouty do podstavby Rozměr: 400x700x900 mm Příkon: 12kW/400V 1	ks	1,000	49 200,00	49 200,00	vlastní
30	K	05.09.	<b>Elektrická grilovací deska</b> hladká deska 390x522 mm, regulace teploty 50-300 °C, zásuvka na odpadní tuk, otevřená podstavba Rozměr: 400x700x900 mm Hmotnost: 64 kg Příkon: 5,5kW/400V 1	ks	1,000	29 900,00	29 900,00	vlastní
31	K	05.10.	<b>Elektrický sporák</b> 6 ploten, velikost plotny 220x220 mm, příkon jedné plotny 2,6 kW, 7 teplotních stupňů, termostatická ochrana proti přehřátí, otevřená podstavba Rozměr: 1200x700x900 mm Příkon: 15,6 kW/400 V 1	ks	1,000	62 500,00	62 500,00	vlastní
32	K	05.12.	<b>Pracovní nutrální plocha</b> otevřená podstavba, zásuvka GN 1/1-150	ks	1,000	14 500,00	14 500,00	vlastní



-26-



PČ	Typ	Kód	Popis	MJ	Množství	J.cena [CZK]	Cena celkem [CZK]	Cenová soustava
			Rozměr: 400x700x900 mm					
			1		1,000			
33	K	05.13.	<b>Elektrický konvektomat</b>	ks	1,000	133 500,00	133 500,00	vlastní
			Elektrický konvektomat, veškeré činnosti spojené s ovládáním, programováním a řízením stroje jsou zprostředkovány					
			pomocí barevného dotykového displeje - kapacita 7 zásuvy GN 1/1 - vývin páry nástříkem - rozteč zásuvy 65 mm - teplota 30-300 °C					
			Funkce: EASY COOKING, VISION TOUCH (dotykový ovládací panel), VISION AGENT (virtuální pomocník),					
			ACTIVE CLEANING (automatické mytí komory), barevný dotykový displej, 6 bodová teplotní sonda, horký vzduch 30-300 °C ,					
			kombinovaný režim 30-300 °C , pára 30-130 °C , pečení přes noc, nízkoteplotní pečení, Delta T pečení - varení, Cook & Hold, regenerace,					
			Banket systém, časování zásuvy, programování až 1000 programu s 20 kroky, 5 rychlostí ventilátoru, taktování ventilátoru, funkce LEARN,					
			Fan Stop (okamžitě zastavení ventilátoru po otevření dveří), automatický předehřev/ zchlazení, autoklima (kontrola sytosti páry),					
			automatický start, QuickView (rychlý náhled programu, klapka pro odtah přebytečné páry, ACM (automatické řízení kapacity),					
			SOS (servisní a diagnostický systém), WSS (water saving systém), oblé vnější dveřní sklo - snižuje riziko popálení,					
			Energy logic (využití tepla odpadní páry),					
			rozevírací trojitě dveřní sklo zabraňující úniku tepla, funkce Turbo Steam (rychlá pára), USB rozhraní, LAN (možnost připojení do sítě,					
			komunikace přes internetový prohlížeč)					
			Rozměr: 933x863x786 mm					
			Hmotnost: 116 kg					
			Příkon: 10,9 kW/400V					
			1		1,000			
34	K	05.14.	<b>Podstavec pod konvektomat</b>	ks	1,000	4 900,00	4 900,00	vlastní
			nerez, zásuvy na GN 1/1					
			1		1,000			
35	K	05.15.	<b>Odsavač par-závěsný</b>	ks	1,000	26 500,00	26 500,00	vlastní
			nerez, plech 1mm, odlučovač tuku vertikální, osvětlení, výpustný kohout kondenzátu					

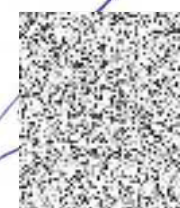

-37-

PČ	Typ	Kód	Popis	MJ	Množství	J.cena [CZK]	Cena celkem [CZK]	Cenová soustava
	VV		Rozměr: 2400x1800x450 mm					
	VV		Příkon: 230V/0,5kW					
	VV		1		1,000			
36	K	05.15a.	Odsavač par-závěsný	ks	1,000	23 200,00	23 200,00	vlastní
	VV		nerez,plech 1mm,odlucovac tuku vertikální,osvětlení,výpustný kohout kondenzátu					
	VV		Rozměr: 2300x1400x450 mm					
	VV		Příkon: 230V/0,5kW					
	VV		1		1,000			
37	K	05.16.	Napouštěcí rameno 1/2"	ks	1,000	2 950,00	2 950,00	vlastní
	VV		studená voda					
	VV		Rozměr: výška 700 mm					
	VV		1		1,000			
38	K	05.17.	Chladicí skříň	ks	1,000	27 500,00	27 500,00	vlastní
	VV		bílá, objem 1000 lit., ventilované chlazení, automatické odtávání, digitální termostat,					
	VV		2x plně dveře, 8 stavitelných polic, rozměr police 595x455 mm					
	VV		Rozměr: 1400x700x1960 mm					
	VV		Příkon: 0,56 kW/230 V					
	VV		1		1,000			
	D	D6	<b>06.Výdej</b>				<b>36 881,00</b>	
39	K	06.01.	Stul pracovní skřínový	ks	1,000	11 650,00	11 650,00	vlastní
	VV		nerez,bez lemu,2x plná police, opláštění ze 2 stran, sokl					
	VV		Rozměr: 1600x700x900 mm					
	VV		1		1,000			
40	K	06.02.	Police stojanová	ks	1,000	3 791,00	3 791,00	vlastní
	VV		nerez,bez lemu, 1x plná police					
	VV		Rozměr: 1600x400x350 mm					
	VV		1		1,000			
41	K	06.03.	Elektrická vodní lázeň	ks	1,000	14 900,00	14 900,00	vlastní
	VV		pojízdná, 2x vana pro GN 1/1-200 mm h., termostat, regulace teploty 30-90 °C,					
	VV		topné těleso pod dnem vany, samostatné ovládání pro každou vanu na kratší straně, spodní police					



-38-

PČ	Typ	Kód	Popis	MJ	Množství	J.cena [CZK]	Cena celkem [CZK]	Lenova soustava
	VV		Rozměr: 845x650x900 mm					
	VV		Příkon: 1,4 kW/230V					
	VV		1		1,000			
42	K	06.04.	<b>Mikrovlnná trouba</b>	ks	1,000	6 540,00	6 540,00	vlastní
	VV		celonerezová, digitální ovládání, objem 25 lit., bez otocného taliře.					
	VV		Rozměr: 510x430x310 mm					
	VV		Příkon: 1,55 kW/230 V					
	VV		1		1,000			
	D	D7	<b>07.Mytí černého nádobí</b>				19 800,00	
43	K	07.01.	<b>Dřez dvoudílný</b>	ks	1,000	10 900,00	10 900,00	vlastní
	VV		nerez, 2x lisovaná vana 500x500x300 mm, zadní lem, prolam desky, plech 1,5mm.					
	VV		Rozměr: 1200x700x900 mm					
	VV		1		1,000			
44	K	07.02.	<b>Regál čtyřpolicový R01/4-13050</b>	ks	1,000	8 900,00	8 900,00	vlastní
	VV		nerez, 4x plná police, nosnost police max. 80kg					
	VV		Rozměr: 1300x500x1800 mm					
	VV		1		1,000			
	D	D8	<b>08.Mytí bílého nádobí</b>				81 755,00	
45	K	08.01.	<b>Stůl pracovní s dřezem</b>	ks	1,000	12 120,00	12 120,00	vlastní
	VV		nerez, zadní lem, 1x dřez 500x400x250, prolamovaná deska					
	VV		Rozměr: 1800x700x900 mm					
	VV		1		1,000			
46	K	08.01a.	<b>Sprcha s baterií a ramínkem</b>	ks	1,000	4 400,00	4 400,00	vlastní
	VV		stojánková, nerezová tlaková hadice, vyrovnávací pružina, tlaková sprcha s pákovým ovladačem, úchyt na stenu, úchyt sprchy, baterie					
	VV		1		1,000			
47	K	08.02.	<b>Drtič odpadu - profi</b>	ks	1,000	16 900,00	16 900,00	vlastní
	VV		indukční motor, drtící elementy z nerez oceli, vestavený pneuspínač.					
	VV		Rozměr: pr. 234x344 mm					
	VV		Příkon: 0,56 kW/230V					

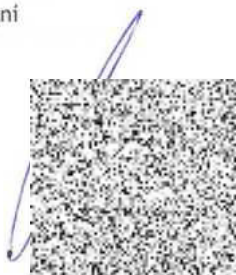

-39-

-04-

PČ	Typ	Kód	Popis	MJ	Množství	J.cena [CZK]	Cena celkem [CZK]	Cenová soustava
	VV		1		1,000			
48	K	08.03.	Myčka nádobí podstolová	ks	1,000	29 900,00	29 900,00	vlastní
	VV		dvouplášťové provedení, koš 500x500 mm, mycí cykly 120 a 180 sec, automatický dávkovač mycího a oplachového prostředku, odpadové čerpadlo.					
	VV		Rozměr: 590x610x830 mm					
	VV		Příkon: 4,9 kW/400V					
	VV		1		1,000			
49	K	08.04.	Změkčovač dvoukohoutkový	ks	1,000	1 650,00	1 650,00	vlastní
	VV		změkčovače vody pro kávovary, myčky a konvektomaty, celenerezové provedení, regenerace se provádí kuchyňskou solí,					
	VV		funkce: zabraňuje zavápnování zařízení a tím chrání přístroj před poškozením					
	VV		1		1,000			
50	K	08.05.	Stůl pracovní jednoduchý	ks	1,000	6 885,00	6 885,00	vlastní
	VV		nerez, deska bez lemu s přesahem přes zídku.					
	VV		Rozměr: 1700x700x900 mm					
	VV		1		1,000			
51	K	08.07.	Regál pětipolicový	ks	1,000	9 900,00	9 900,00	vlastní
	VV		nerez, 5x plná police, nosnost police max. 80kg, 6 noh					
	VV		Rozměr: 1500x500x1800 mm					
	VV		1		1,000			
	D	D9	09.Doprava a montáž				1,00	
52	K	09.01.	Doprava a montáž	ks	1,000	1,00	1,00	vlastní

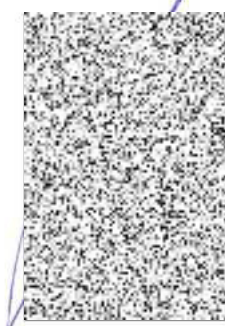

pl., s.r.o.  
íkku 32  
ožice n.L.  
267027  
5 422 199