

**GEOMETRICKÝ
PLÁN pro**
vymezení rozsahu věcného
břemene k části pozemku

Geometrický plán ověřil úředně oprávněný zeměměřický inženýr:

Stejnopis ověřil úředně oprávněný zeměměřický inženýr:

Jméno, příjmení: Ing. Milan Krejtný

Jméno, příjmení:

Číslo položky seznamu úředně
oprávněných zeměměřických inženýrů: 2582/2012

Číslo položky seznamu úředně
oprávněných zeměměřických inženýrů:

Dne: 2.7.2018 Číslo: 168/2018

Dne: Číslo:

Náležitosti a přesnosti odpovídá právním předpisům.

Tento stejnopis odpovídá geometrickému plánu v elektronické podobě
uloženému v dokumentaci katastrálního úřadu.

Vyhotovitel: GEOVIA s.r.o.
Židovice 128,
411 83 Hrobce
www.grv.cz

Katastrální úřad souhlasí s očíslováním parcel.

Ověření stejnopisu geometrického plánu v listinné podobě.

Číslo plánu: 376-174/2018

Okres: Louny

Obec: Blšany

Kat. území: Blšany

Mapový list: Žatec 2-8/13,
3-8/24,42,43,44,
3-9/12,14,21

Dosavadním vlastníkům pozemků byla poskytnuta možnost
seznámit se v terénu s průběhem navrhovaných nových hranic,
které byly označeny předepsaným způsobem: -

VÝKAZ DOSAVADNÍHO A NOVÉHO STAVU ÚDAJŮ KATASTRU NEMOVITOSTÍ

Dosavadní stav				Nový stav															
Označení pozemku parc. číslem	Výměra parcely		Druh pozemku	Označení pozemku parc. číslem	Výměra parcely		Druh pozemku	Typ stavby	Způsob využití	Způsob využití	Způsob využití	Způsob využití	Porovnání se stavem evidence právních vztahů						
	ha	m ²	Způsob využití		ha	m ²	Způsob využití	Způsob využití	Způsob využití	Způsob využití	Způsob využití		Způsob využití	Díl přechází z pozemku označeného v		Číslo listu vlastnictví	Výměra dílu		Označení dílu
			katastru nemovitostí											dřívější poz.	ha		m ²		
1303													1303		10001				
1304													1304		60000				
1305													1305		191				
1309													1309		403				
1312													1312		175				
1316													1316		175				
1334													1334		184				
1351													1351		191				
1382													1382		351				
1394													1394		351				
1412													1412		351				
1437													1437		268				
1440													1440		78				
1475													1475		10002				
1497													1497		10001				
1503													1503		10002				
1533													1533		351				
1551													1551		351				
1566													1566		282				
1574													1574		282				
1590													1590		196				
1631													1631		191				
1632													1632		10001				
1633													1633		10001				
1654													1654		158				
1687													1687		351				
1715													1715		159				
1730													1730		10001				
1731													1731		291				
1759													1759		197				
1763													1763		10001				
1777													1777		259				
1791													1791		184				
1801													1801		10001				
1809													1809		251				
1811													1811		351				
1812/1													1812/1		10001				
1815													1815		10001				
1816													1816		10002				
1817													1817		239				
1822													1822		331				

Druh věcného břemene : Dle smlouvy

Oprávněný : Dle smlouvy

Seznam souřadnic (S-JTSK)
Číslo bodu Souřadnice pro zápis do KN
Y X Kód kv. Poznámka

k.ú. Blšany (605786)

1	807185.76	1016827.64	3	barva
2	807182.55	1016837.11	3	barva
3	807196.56	1016840.91	3	barva
4	807198.57	1016831.11	3	barva
5	807211.71	1016832.98	3	barva
6	807210.93	1016842.94	3	barva
7	807541.35	1016858.94	3	barva
8	807543.88	1016850.10	3	barva
9	807545.81	1016850.65	3	barva
10	807543.38	1016859.10	3	barva
11	807628.27	1016875.81	3	barva
12	807643.85	1016867.01	3	barva
13	807706.83	1016893.90	3	barva
14	807696.84	1016905.09	3	barva
15	807740.69	1016953.41	3	barva
16	807733.72	1016969.89	3	barva
17	807758.05	1017042.45	3	barva
18	807759.81	1017043.40	3	barva
19	807758.64	1017045.55	3	barva
20	807878.32	1017659.84	3	barva
21	807872.33	1017681.39	3	barva
22	807892.49	1017724.53	3	barva
23	807904.13	1017715.07	3	barva
24	807930.57	1017753.12	3	barva
25	807952.90	1017751.68	3	barva
26	808443.28	1017969.31	3	barva
27	808447.16	1017960.10	3	barva
28	808460.78	1017966.92	3	barva
29	808455.73	1017975.55	3	barva
30	808467.28	1017983.35	3	barva
31	808473.41	1017975.45	3	barva
32	808643.54	1018107.41	3	barva
33	808645.30	1018107.18	3	barva
34	808648.92	1018103.48	3	barva
35	808650.35	1018104.88	3	barva
36	808646.25	1018109.07	3	barva
37	808645.77	1018109.14	3	barva
38	808944.16	1018353.23	3	barva
39	808950.29	1018345.32	3	barva
40	808955.15	1018349.41	3	barva
41	808948.42	1018356.81	3	barva
42	808952.39	1018360.71	3	barva
43	808959.67	1018353.86	3	barva
44	809106.26	1018524.47	3	barva
45	809132.38	1018537.67	3	barva
46	809148.01	1018561.80	3	barva
47	809134.16	1018567.57	3	barva
48	809154.14	1018589.89	3	barva
49	809145.12	1018617.74	3	barva
50	809159.32	1018736.78	3	barva
51	809164.01	1018735.03	3	barva
52	809164.70	1018736.91	3	barva
53	809159.39	1018738.89	3	barva
54	809162.55	1018828.49	3	barva
55	809152.59	1018829.87	3	barva
59	807752.18	1017012.35	3	
60	806986.75	1016770.74	3	
61	807313.14	1016840.97	3	

Seznam souřadnic (S-JTSK)

Číslo bodu Souřadnice pro zápis do KN

Y X Kód kv. Poznámka

k.ú. Blšany (605786)

62	807310.01	1016850.74	3
63	807313.57	1016851.02	3
64	807316.70	1016841.25	3
65	807527.39	1016857.84	3
66	807524.70	1016867.65	3
67	807527.25	1016867.85	3
68	807530.01	1016858.05	3
69	807536.16	1016858.53	3
70	807533.42	1016868.34	3
71	807539.32	1016858.78	3
72	807536.68	1016868.60	3
73	807547.29	1016859.41	3
74	807552.05	1016859.78	3
75	807552.58	1016869.85	3
76	807547.87	1016869.48	3
77	807742.16	1017013.20	3
78	807756.22	1017033.07	3
79	807756.86	1017036.37	3
80	807746.18	1017033.86	3
81	807746.82	1017037.13	3
82	807747.87	1017042.53	3
83	807748.32	1017044.86	3
84	807757.90	1017041.70	3
85	807759.42	1017044.12	3
86	807772.81	1017118.27	3
87	807762.76	1017118.95	3
88	807793.69	1017225.45	3
89	807783.64	1017226.14	3
90	807818.36	1017352.09	3
91	807808.51	1017353.78	3
92	807830.52	1017414.51	3
93	807837.12	1017448.36	3
94	807827.13	1017449.38	3
95	807827.29	1017450.21	3
96	807838.09	1017453.33	3
97	807828.27	1017455.21	3
98	807874.88	1017642.16	3
99	807864.88	1017643.16	3
100	807962.11	1017755.56	3
101	807941.31	1017757.65	3
102	808020.41	1017780.15	3
103	808021.18	1017791.33	3
104	808024.55	1017781.89	3
105	808025.31	1017793.07	3
106	808125.87	1017835.47	3
107	808146.65	1017833.38	3
108	808275.20	1017887.59	3
109	808254.67	1017889.78	3
110	808275.30	1017898.48	3
111	808294.39	1017895.68	3
112	808330.09	1017910.73	3
113	808331.90	1017922.34	3
114	808398.90	1017939.75	3
115	808400.71	1017951.36	3
116	808434.13	1017954.61	3
117	808435.94	1017966.21	3
118	808619.82	1018089.01	3
119	808620.62	1018089.63	3

Seznam souřadnic (S-JTSK)

Číslo bodu Souřadnice pro zápis do KN
 Y X Kód kv. Poznámka

k.ú. Blšany (605786)

120	808609.58	1018093.72	3
121	808622.85	1018104.02	3
122	808641.44	1018105.78	3
123	808627.29	1018107.46	3
124	808647.35	1018105.08	3
125	808650.21	1018104.74	3
126	808656.23	1018117.26	3
127	808641.96	1018118.84	3
128	808796.93	1018226.37	3
129	808799.25	1018240.84	3
130	808805.02	1018232.65	3
131	808807.34	1018247.11	3
132	808820.38	1018244.57	3
133	808811.08	1018250.01	3
134	808969.98	1018364.83	3
135	808961.14	1018370.02	3
136	809128.17	1018533.19	3
137	809146.89	1018668.02	3
138	809157.49	1018684.79	3
139	809157.94	1018697.72	3
140	809147.41	1018682.78	3
141	809158.62	1018716.83	3
142	809148.53	1018714.45	3
143	809158.78	1018721.42	3
144	809148.69	1018719.20	3
145	809158.92	1018725.46	3
146	809148.83	1018723.23	3
147	809149.03	1018728.67	3
148	809159.11	1018730.73	3
149	809159.23	1018734.19	3
150	809149.12	1018731.42	3
151	809163.64	1018735.17	3
152	809164.08	1018735.23	3
153	809118.23	1018539.02	3
154	809111.60	1018530.48	3

k.ú. Liběšovice (682641)

682641-175-29	806986.09	1016759.96	3	barva
682641-175-30	806978.42	1016767.92	3	barva



k.ú. Liběšovice

350/1

k.ú. Blšany

682641-175-29

1817

682641-175-30

(8,79)

60

1 ←

2 ←

1816

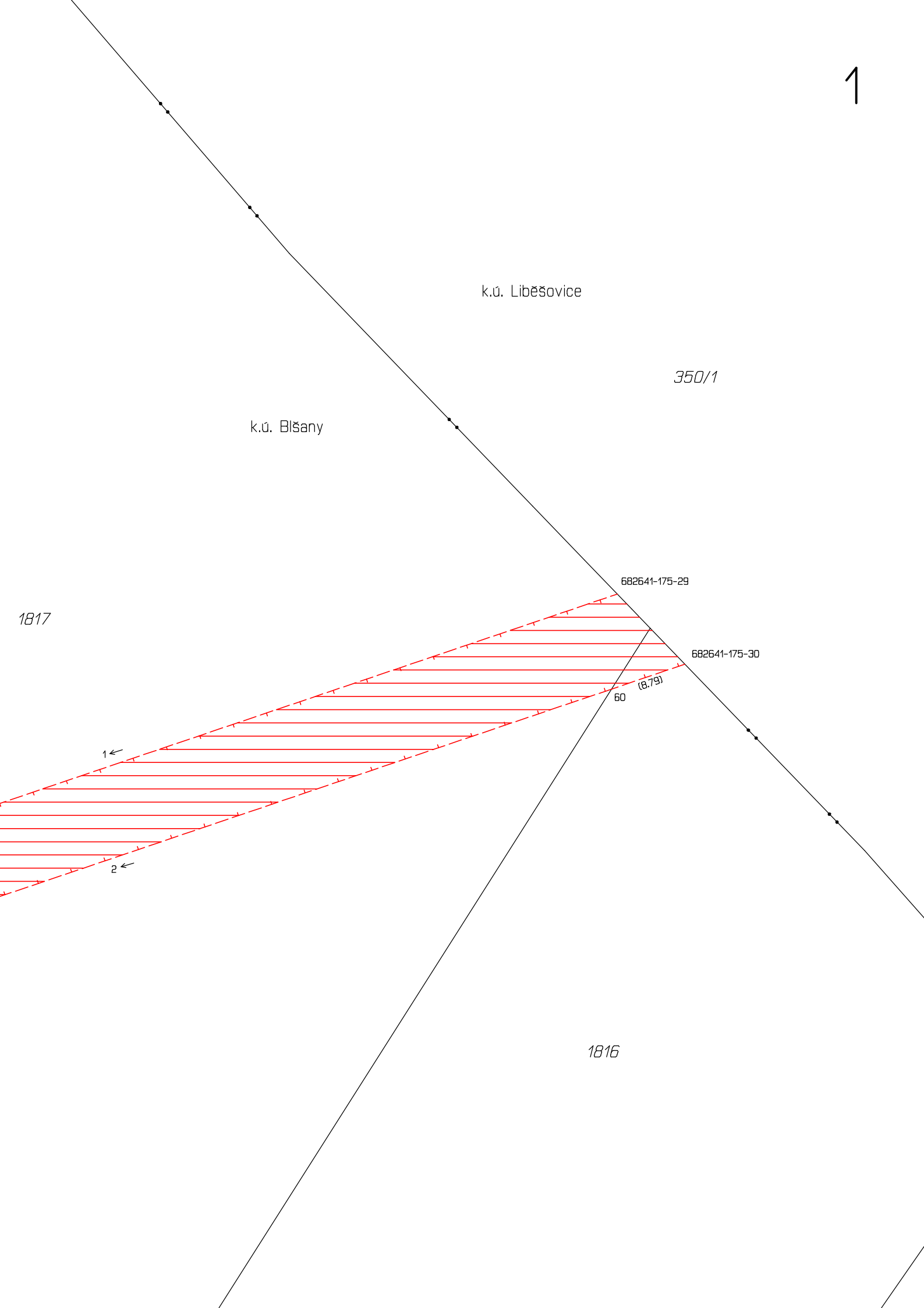

1817

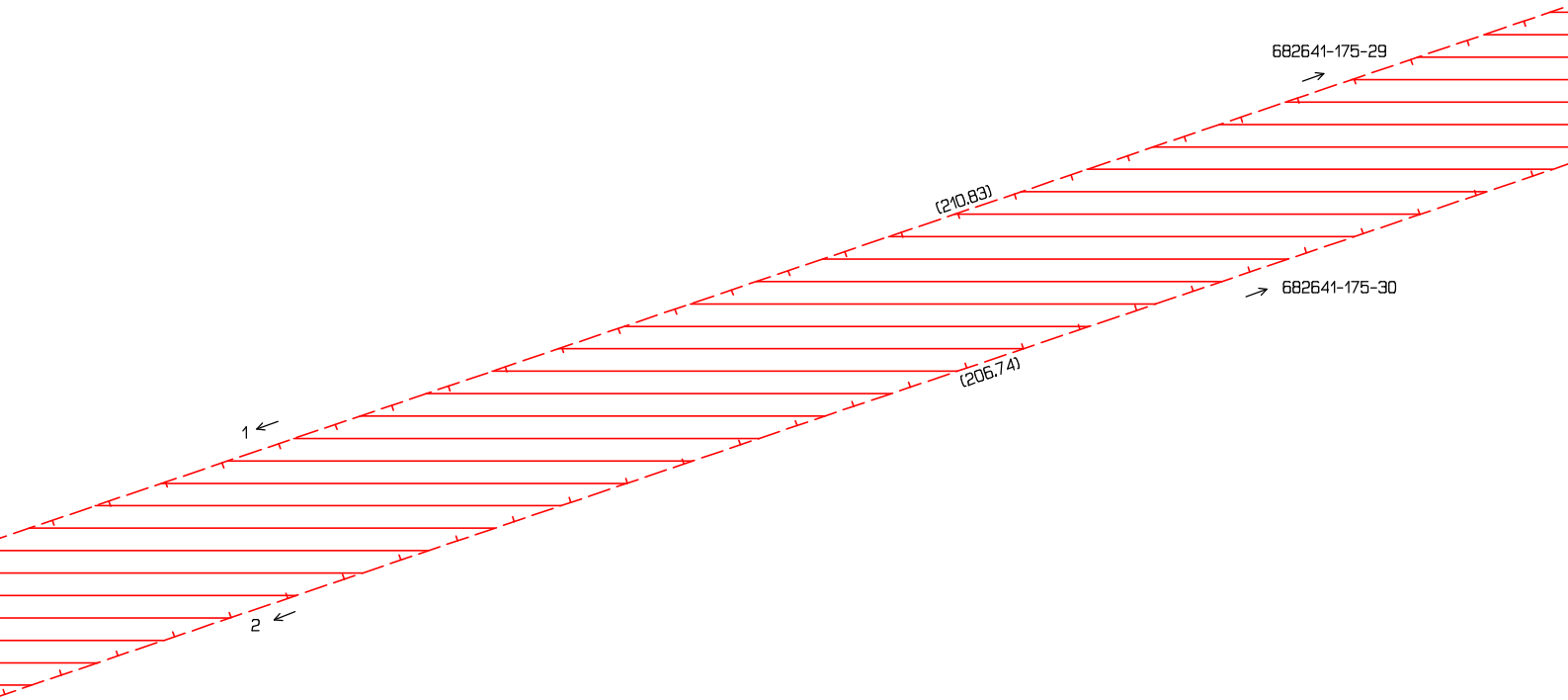

1817

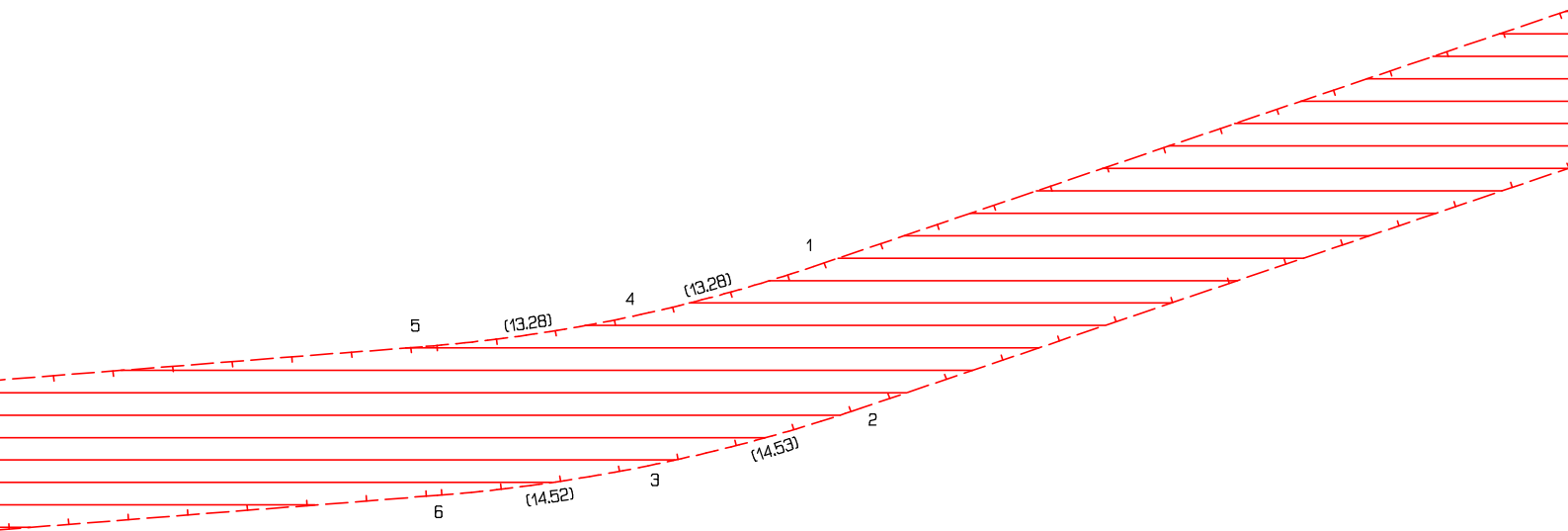

1817

1815

1811

64 (3.58) 61

63 (3.57) 62

(101.74)

→ 5

(99.38)

→ 6

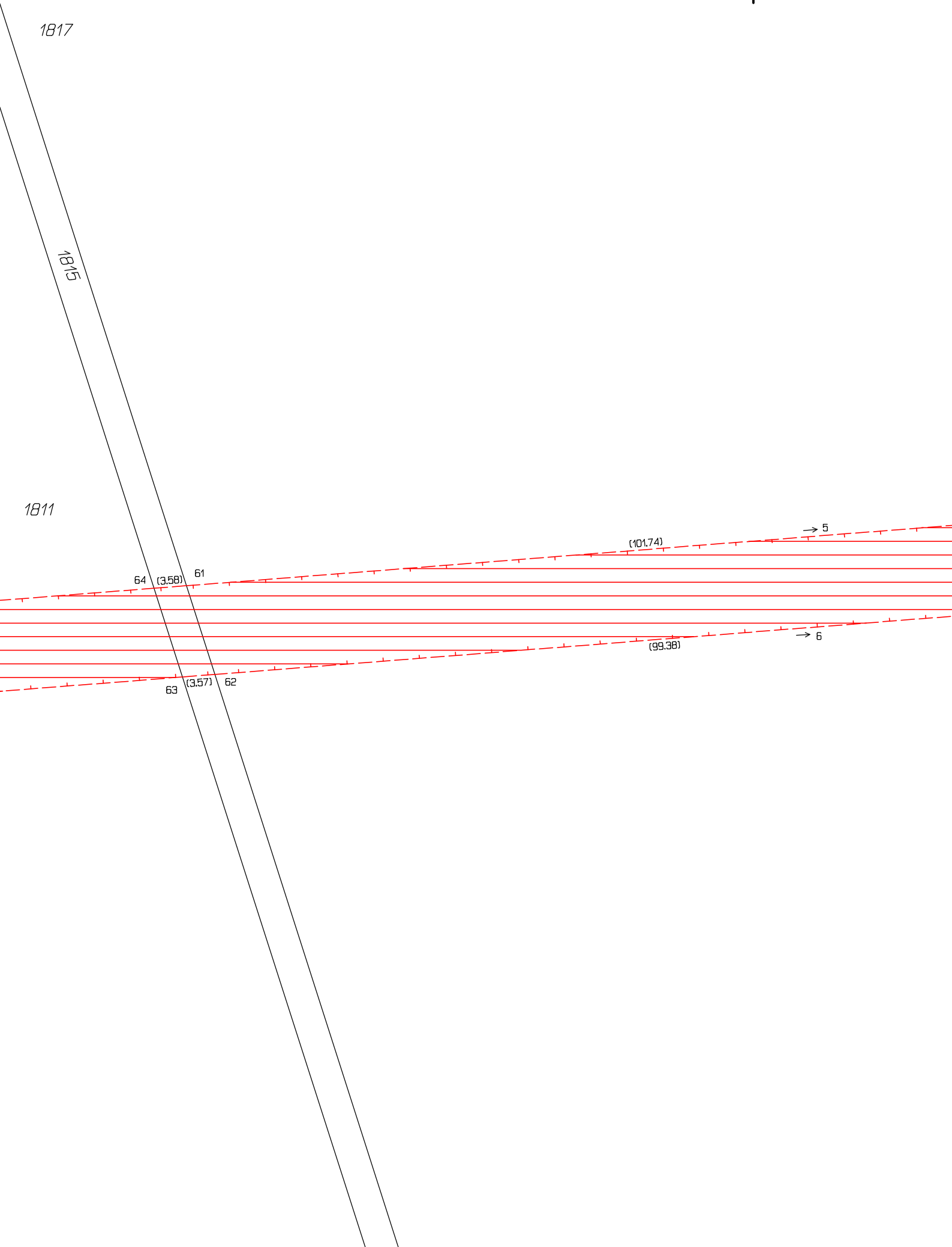

5

1817

1815

1811

→ 64

(211.34)

→ 63

(211.78)

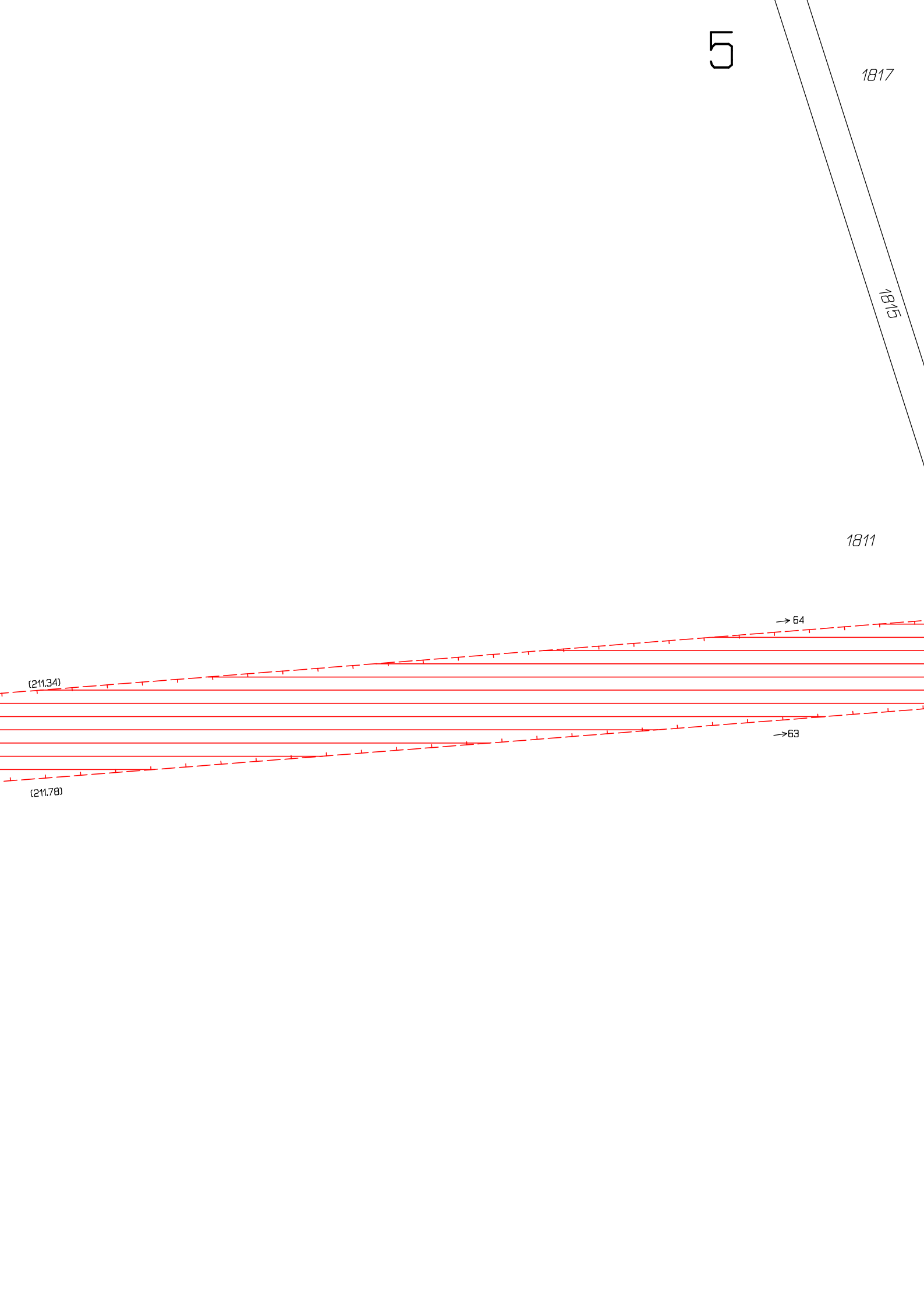

1811

65 ←

(211.34)

66 ←

(211.78)

1822

1809

1811

1812/1

1801

1822

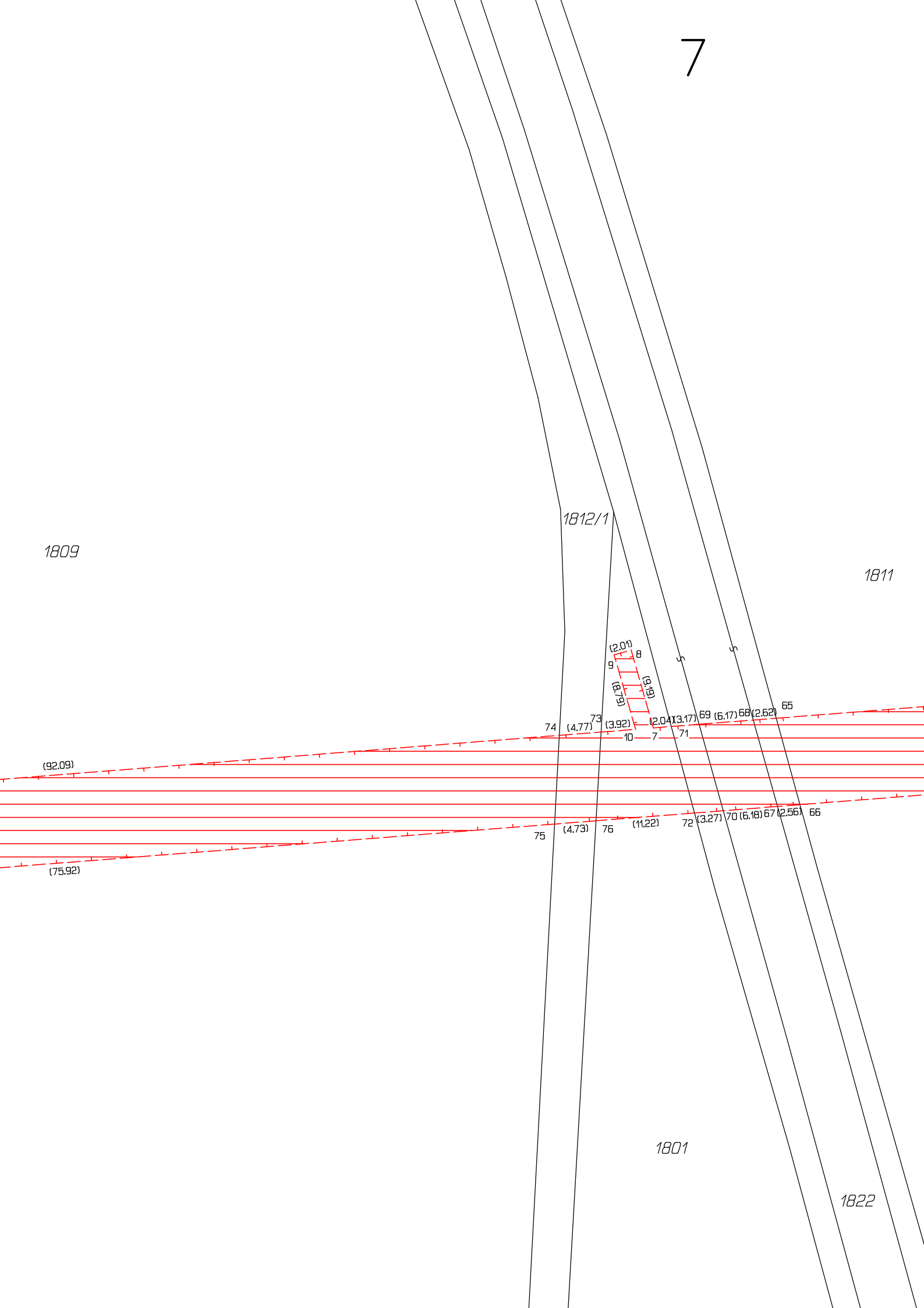

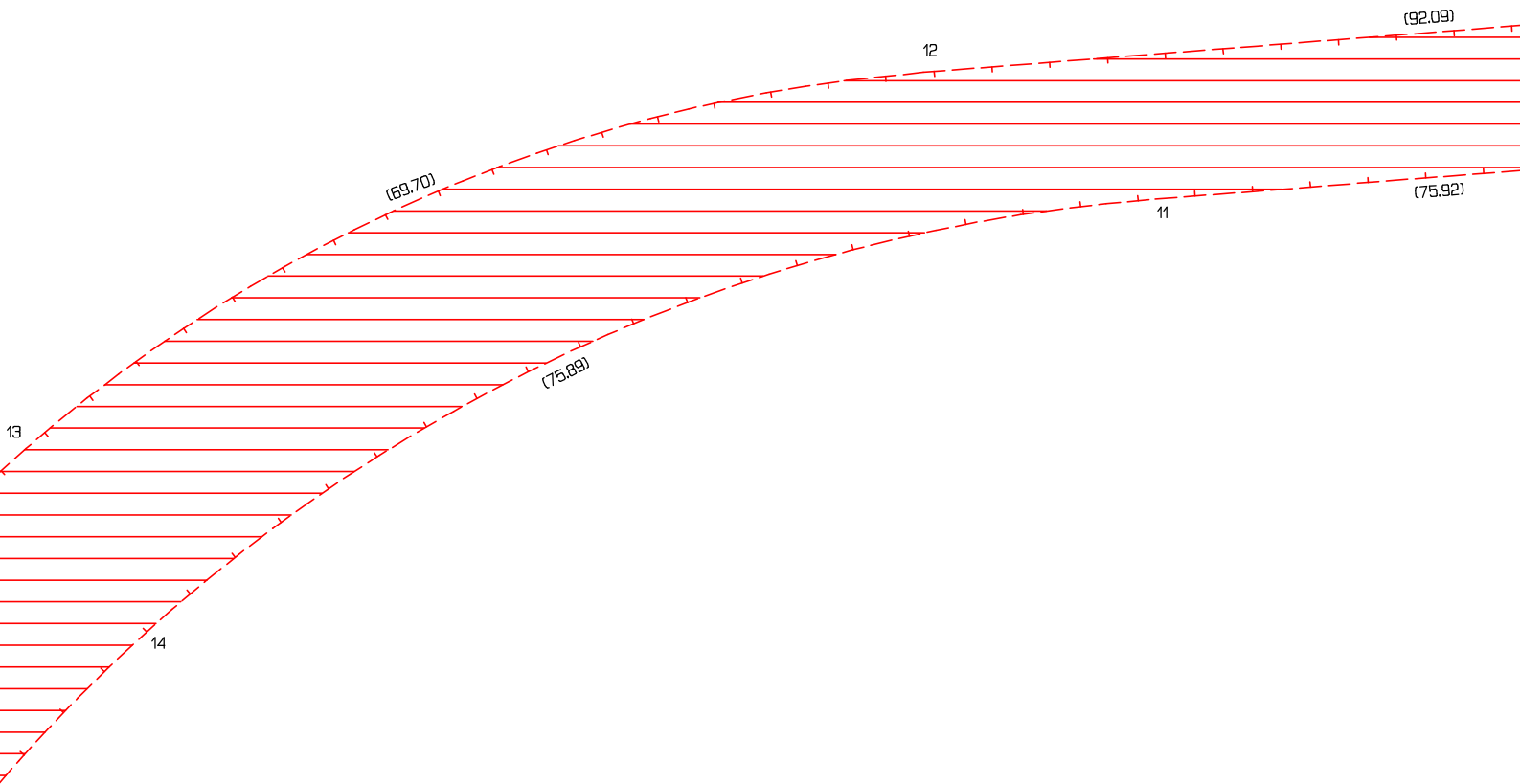

13

14

(69,69)

(75,69)

15

16

1809

1800

(60,05)

(44,12)

59

77

1763

(21,11)

(21,05)



v.
1763

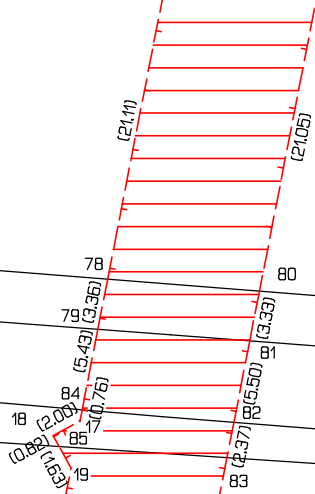

1791

10

1777

(74.09)

(73.46)

86

87

1730

1759

1736

1730

1759

(109.19)

(109.21)

11

88

89

(129.02)

(150.04)

1731

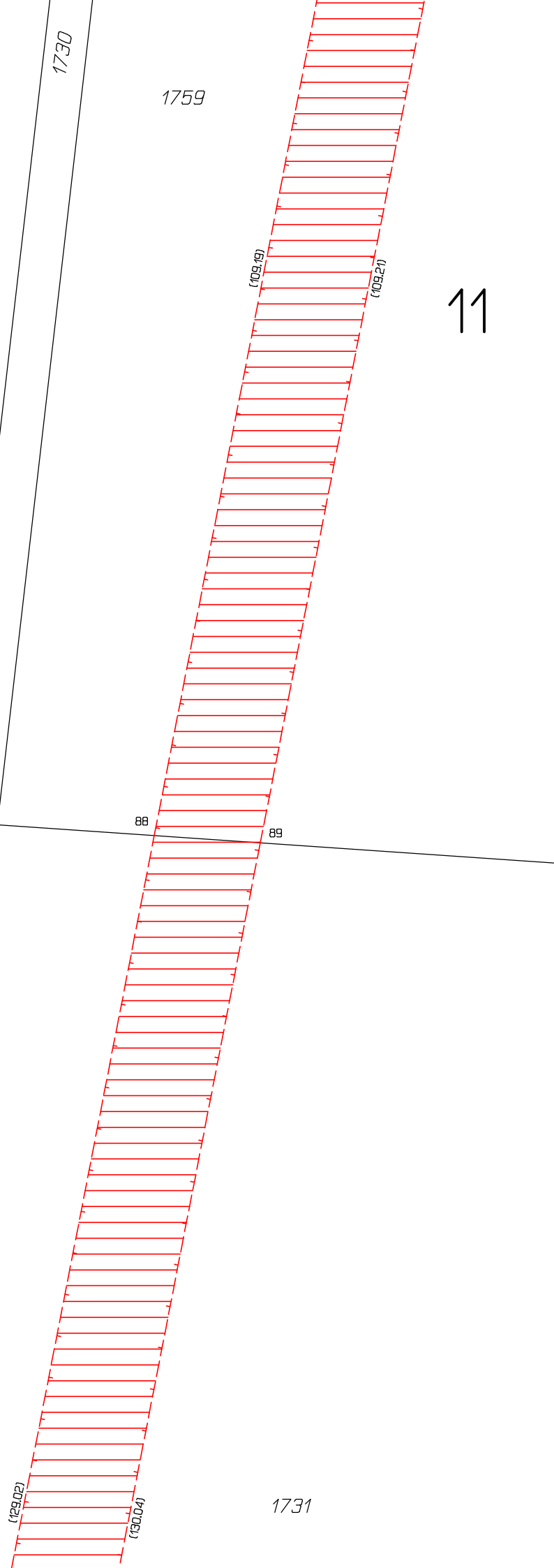

1736

1731

12

1712

90

91

(63.60)

(97.40)

(129.02)

(130.04)

1701

1730 92

1715

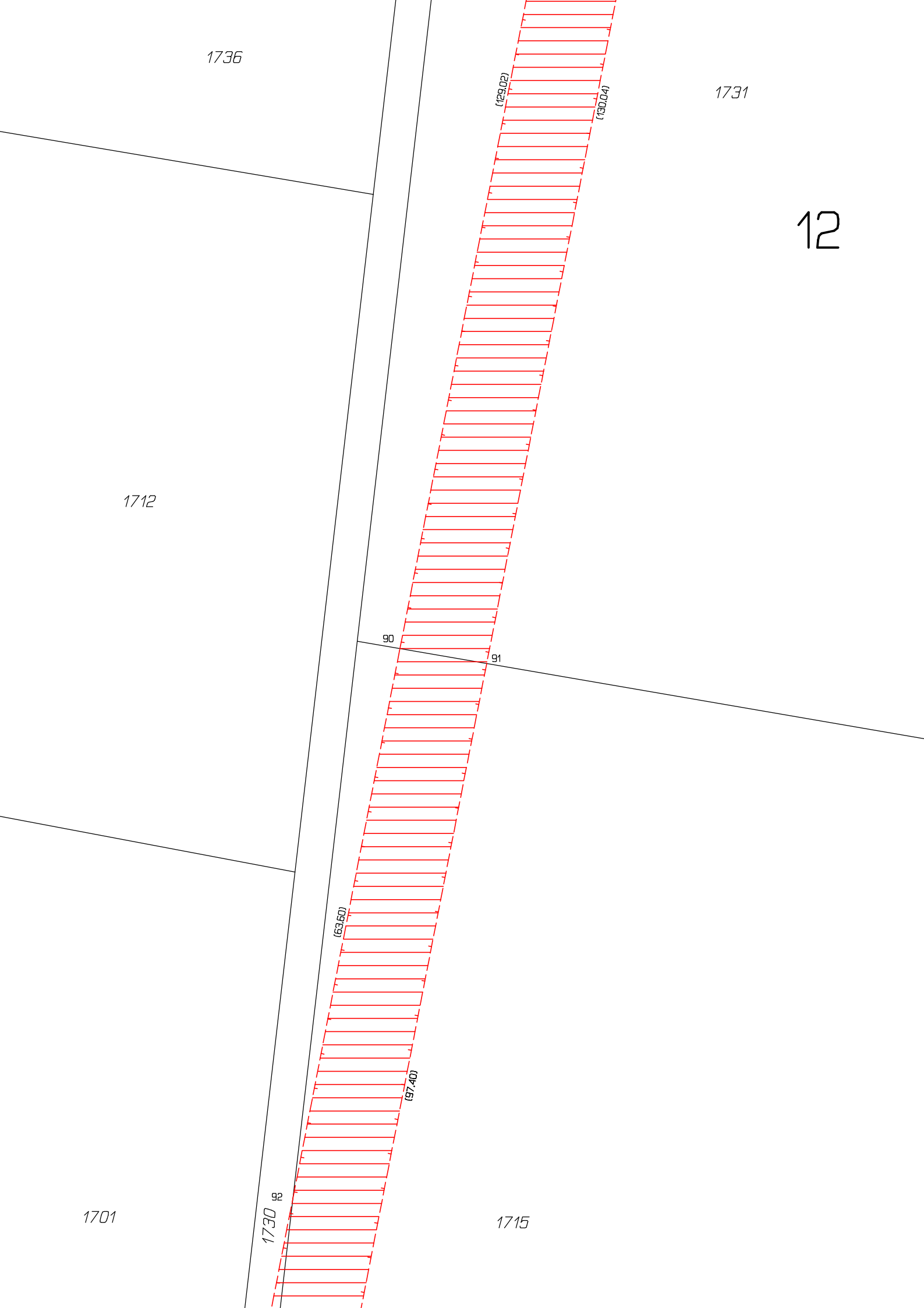

1701

1715

13

1633

1730

(34.48)

92

93

(5.06)

96

94

(0.84)

95

(5.09)

97

(192.38)

(191.49)

1687

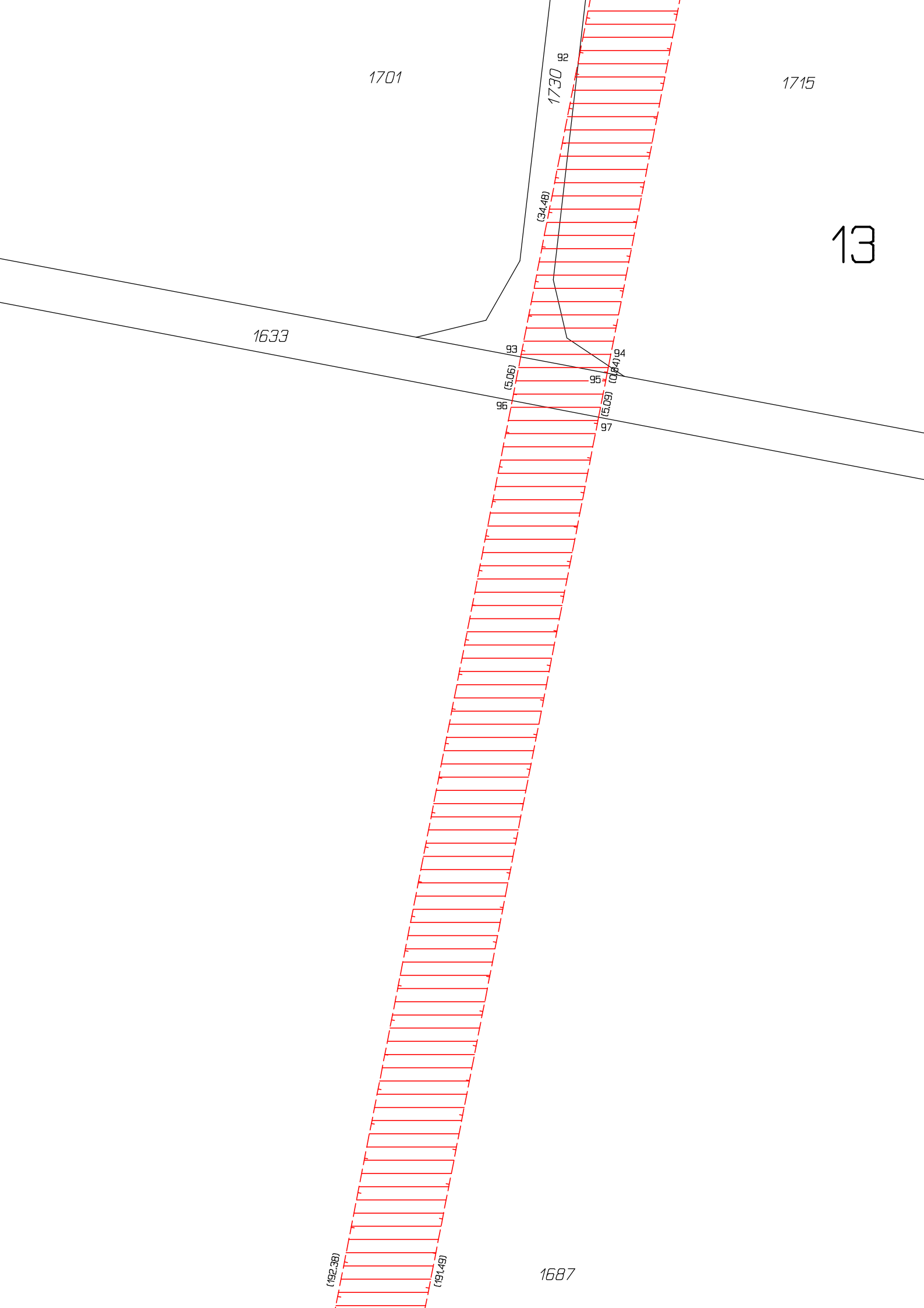

1678

1687

14

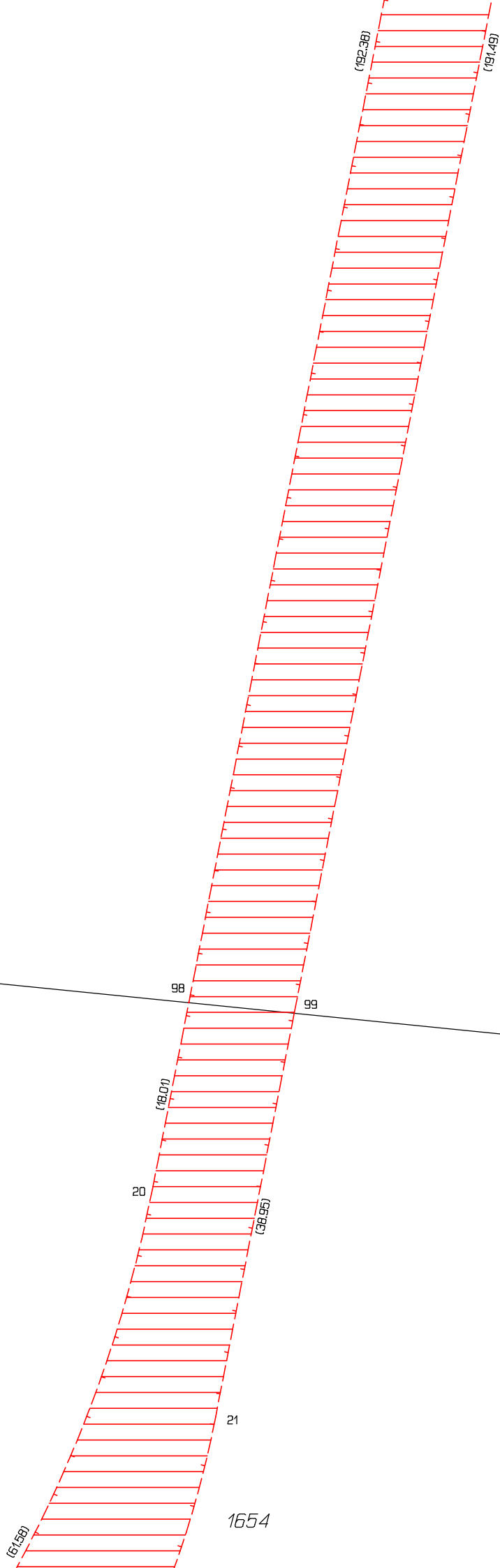

98

99

(18.01)

20

(36.95)

21

1654

(61.58)

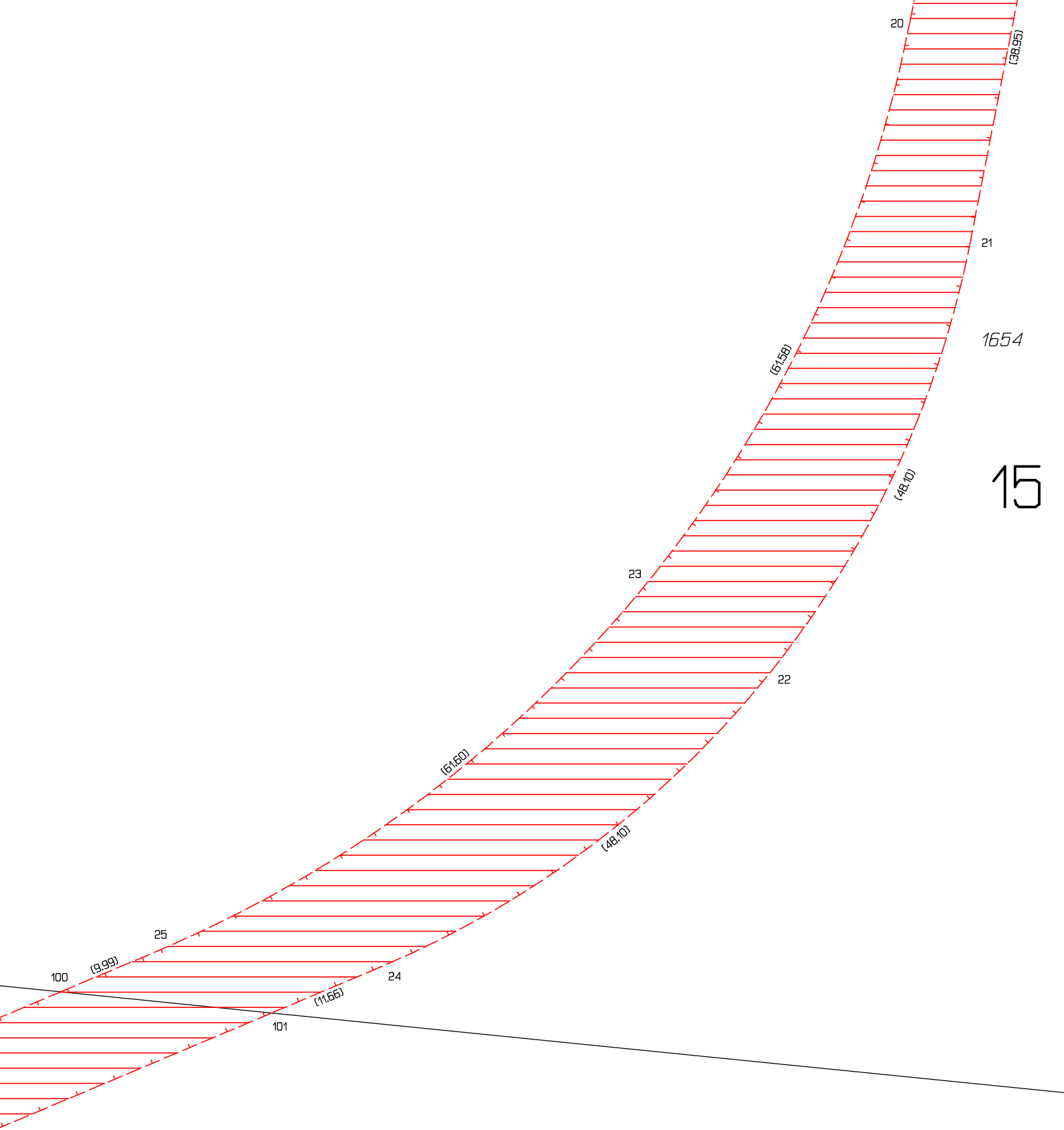

1631

16

1632

1654

1590

100 (9.99)

(63.28)

(86.68)

102

104 (4.49)

1631

103

(4.49)

105

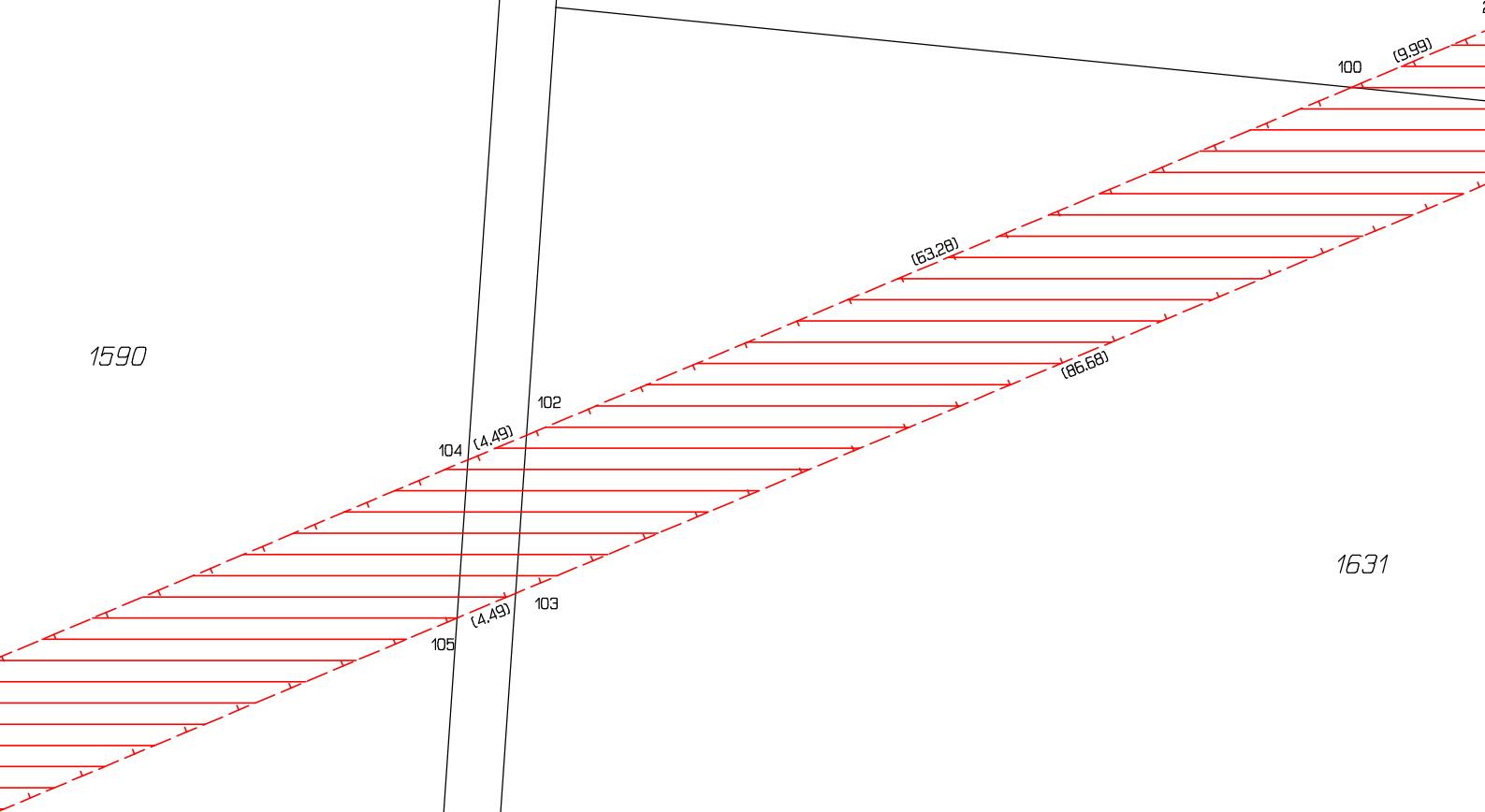

1590

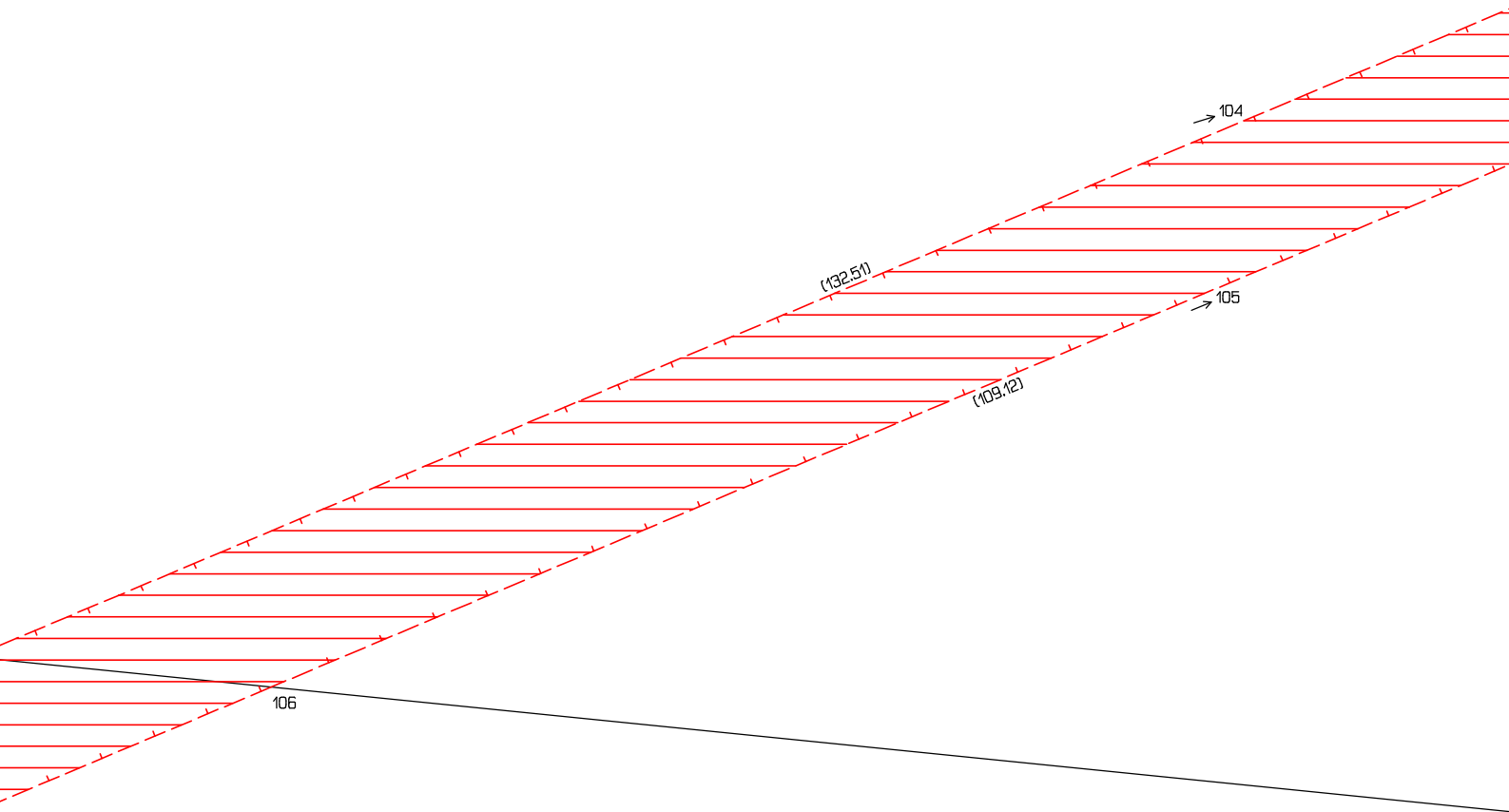

1574

1590

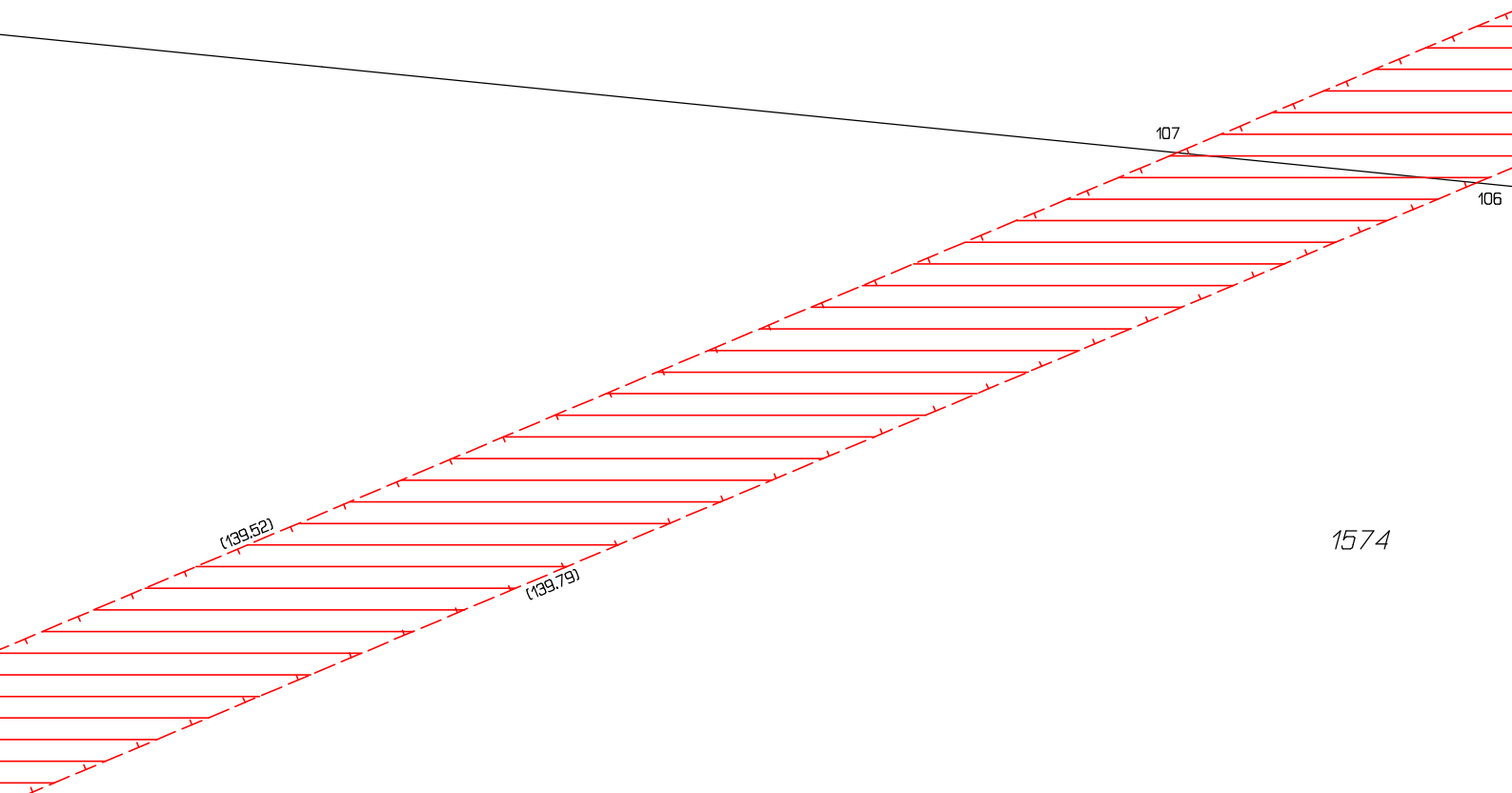

107

106

(139.52)

(139.79)

1574

θ

1566

1551

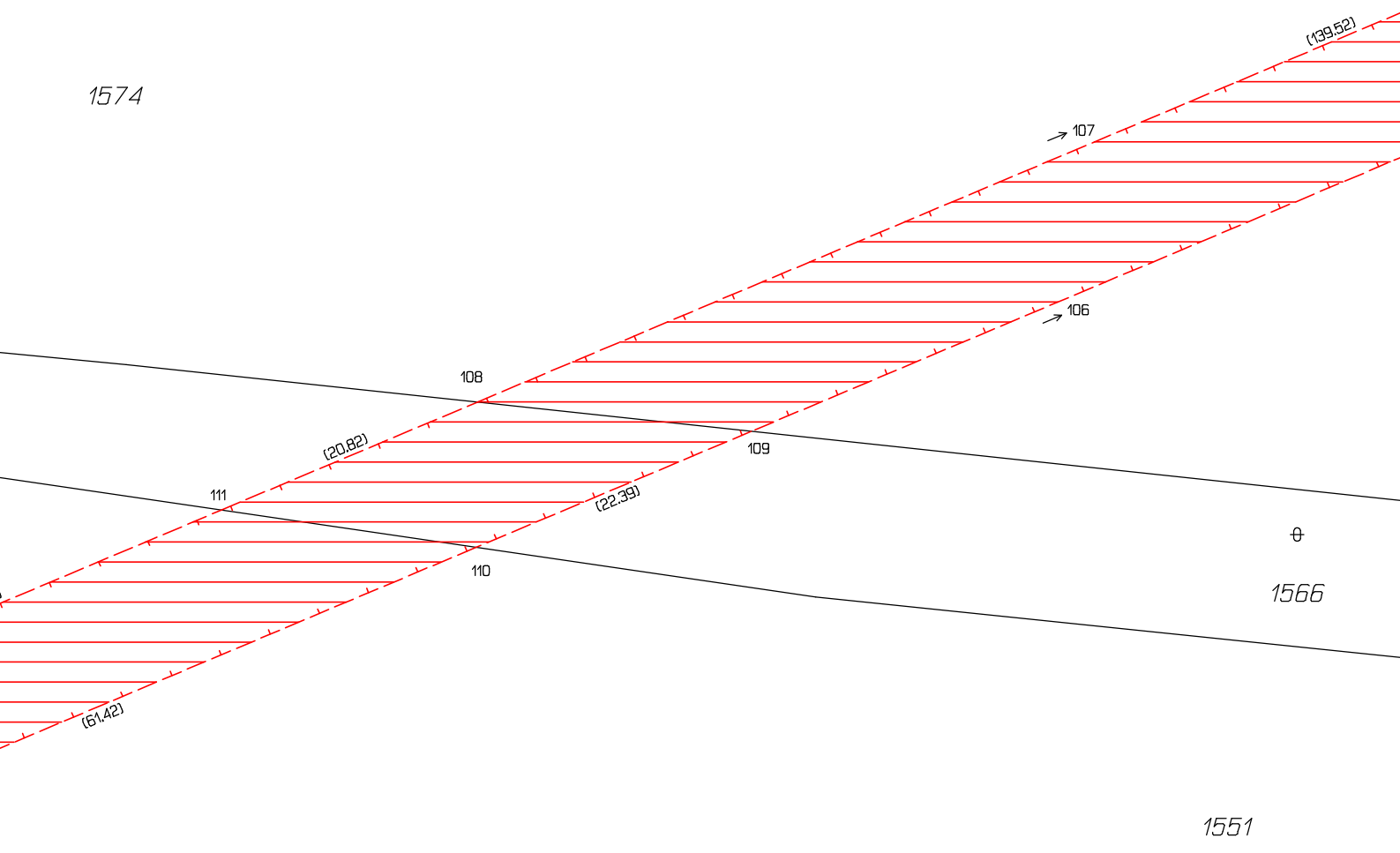

20

1494

1574

⊕
1498

⊕
1566

1503

111

(38.75)

112

(61.42)

(74.68)

113

(74.68)

1551

1533

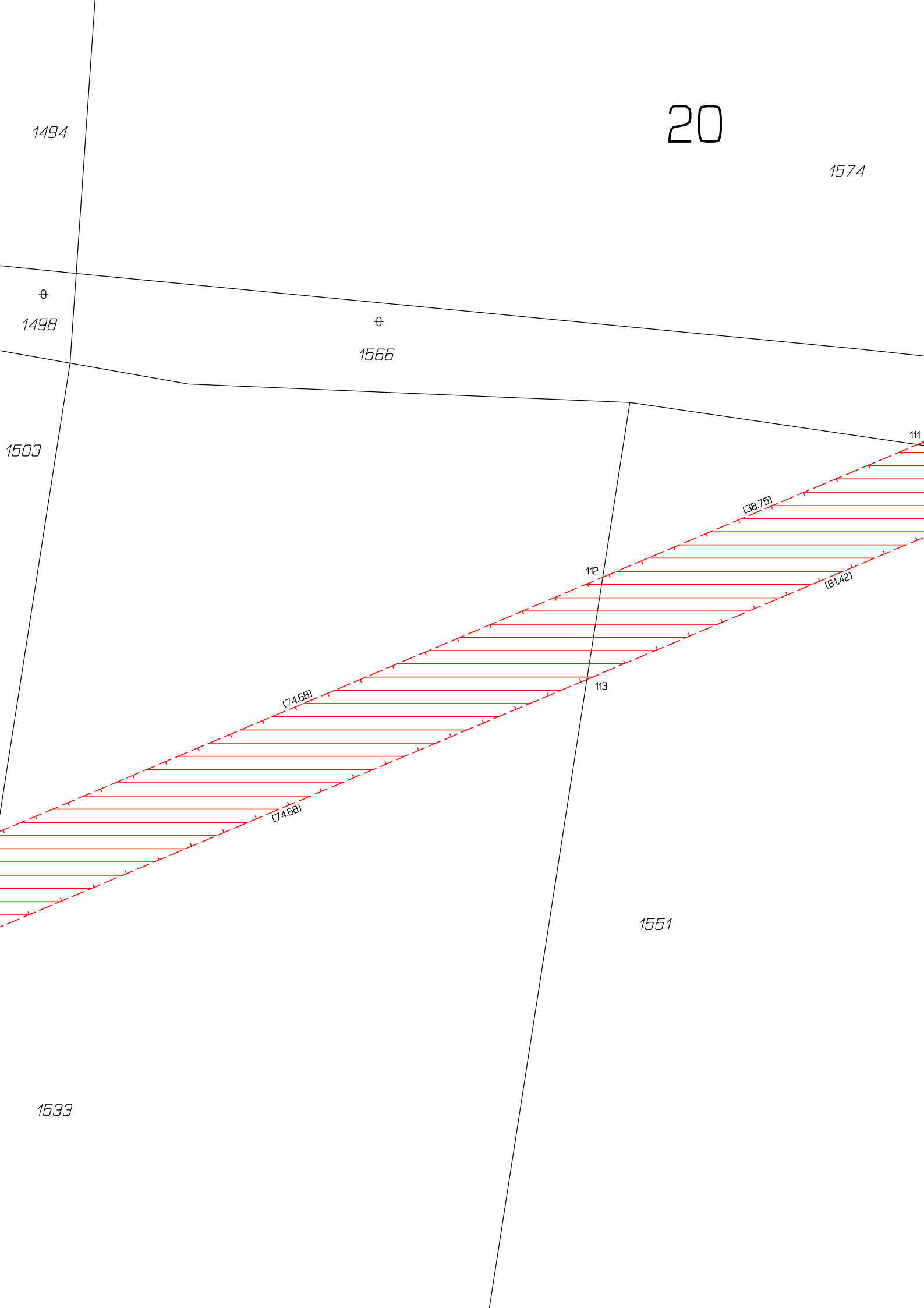

21

1503

1475

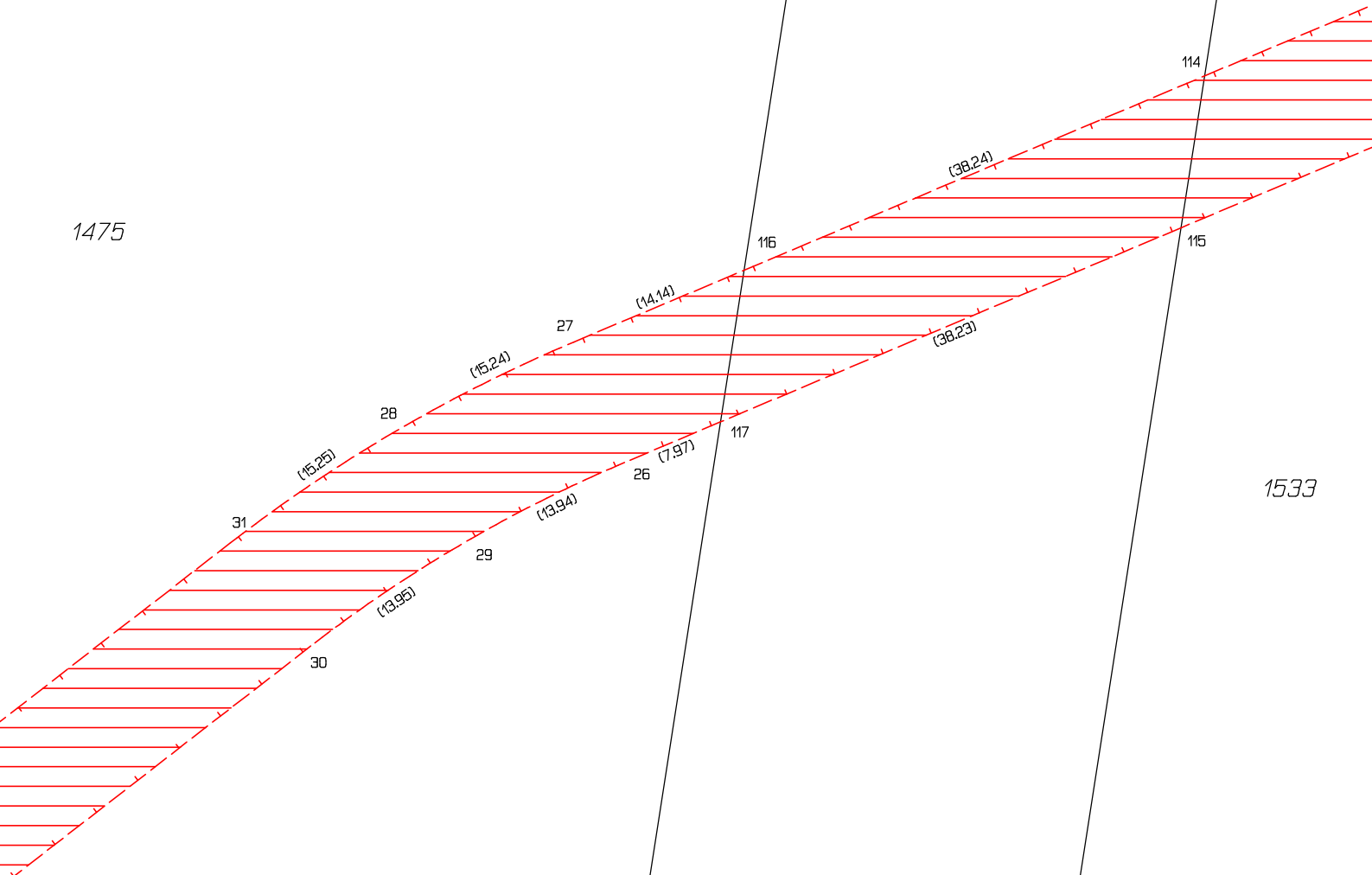

1533

1509

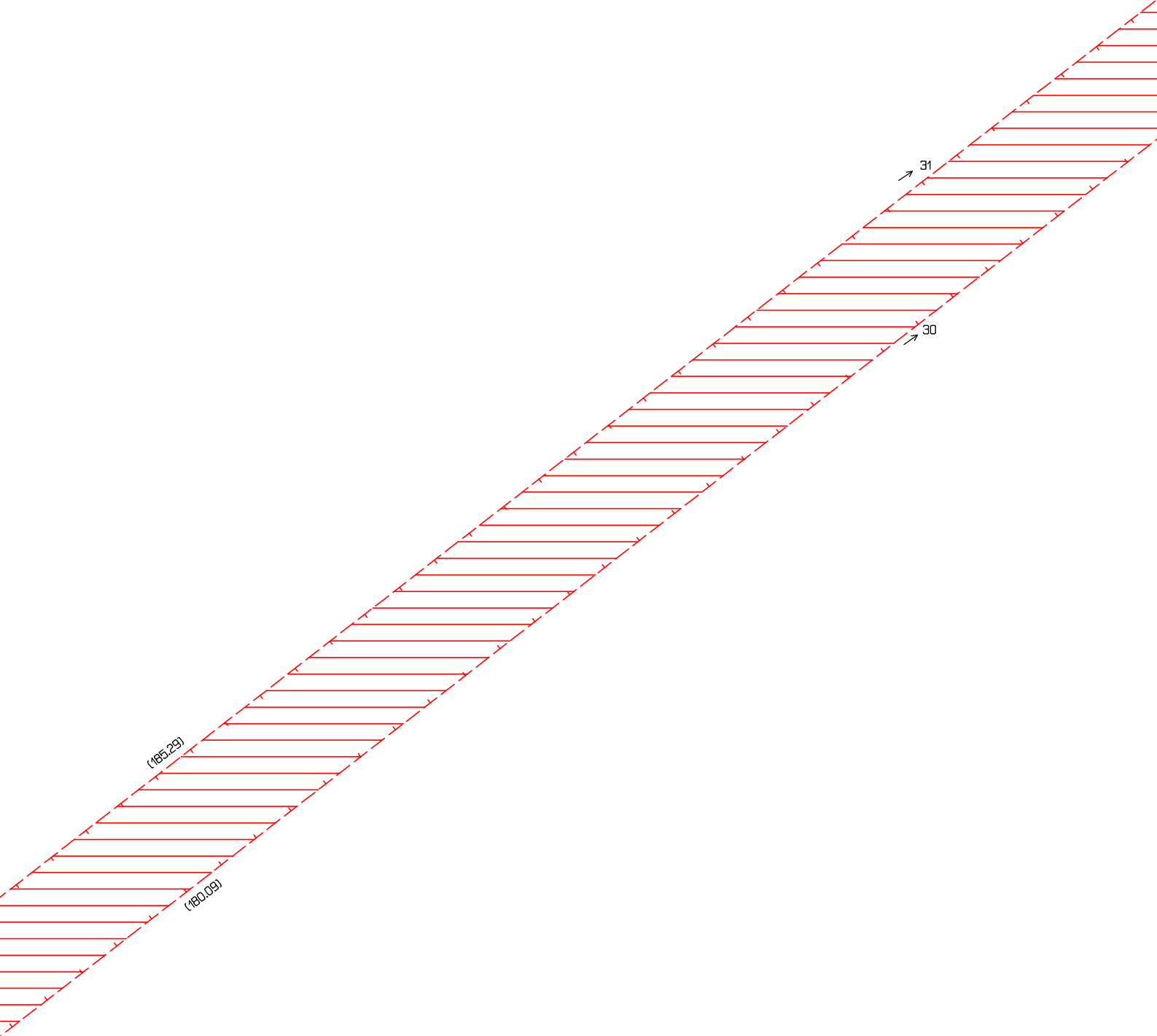

23

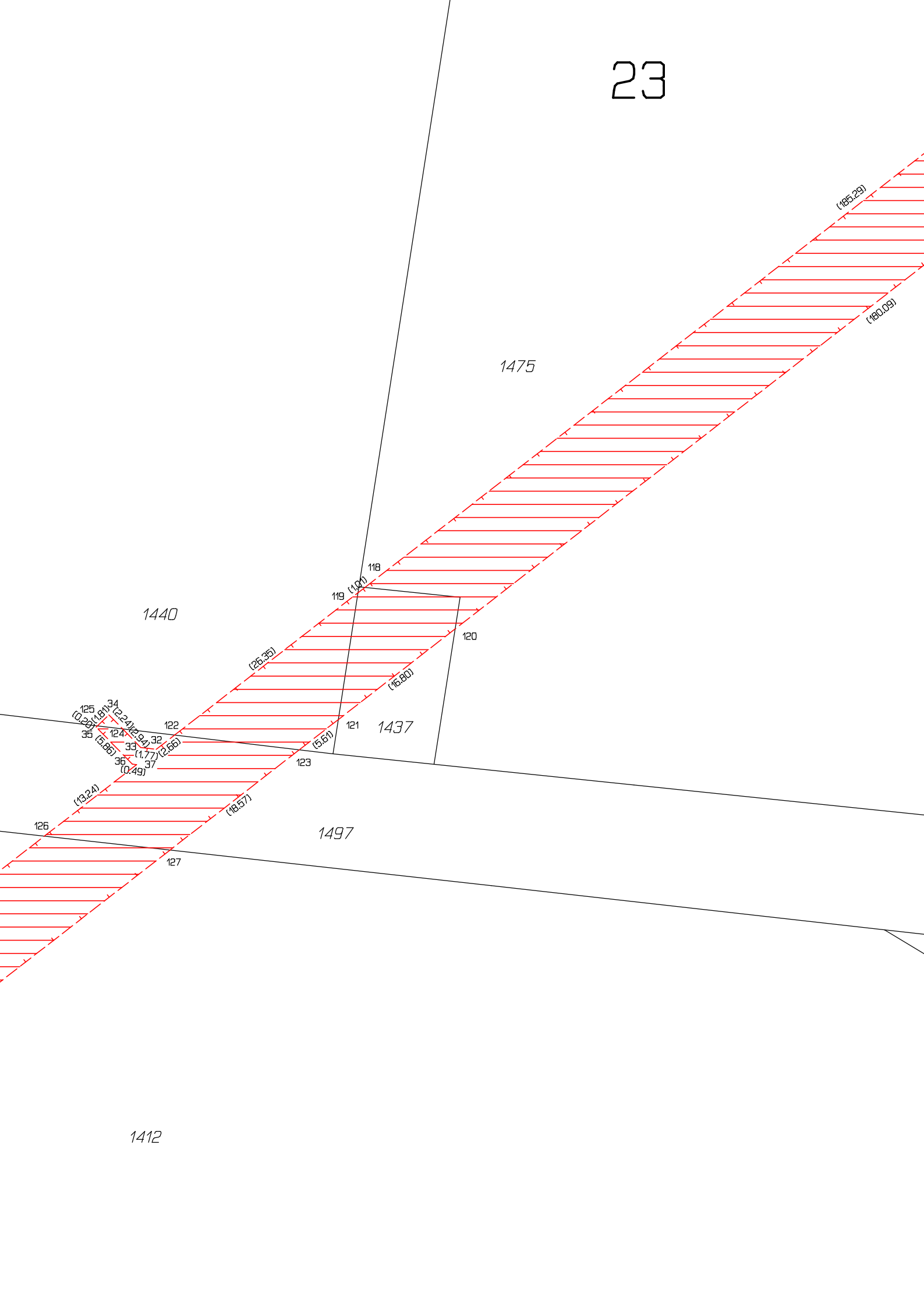

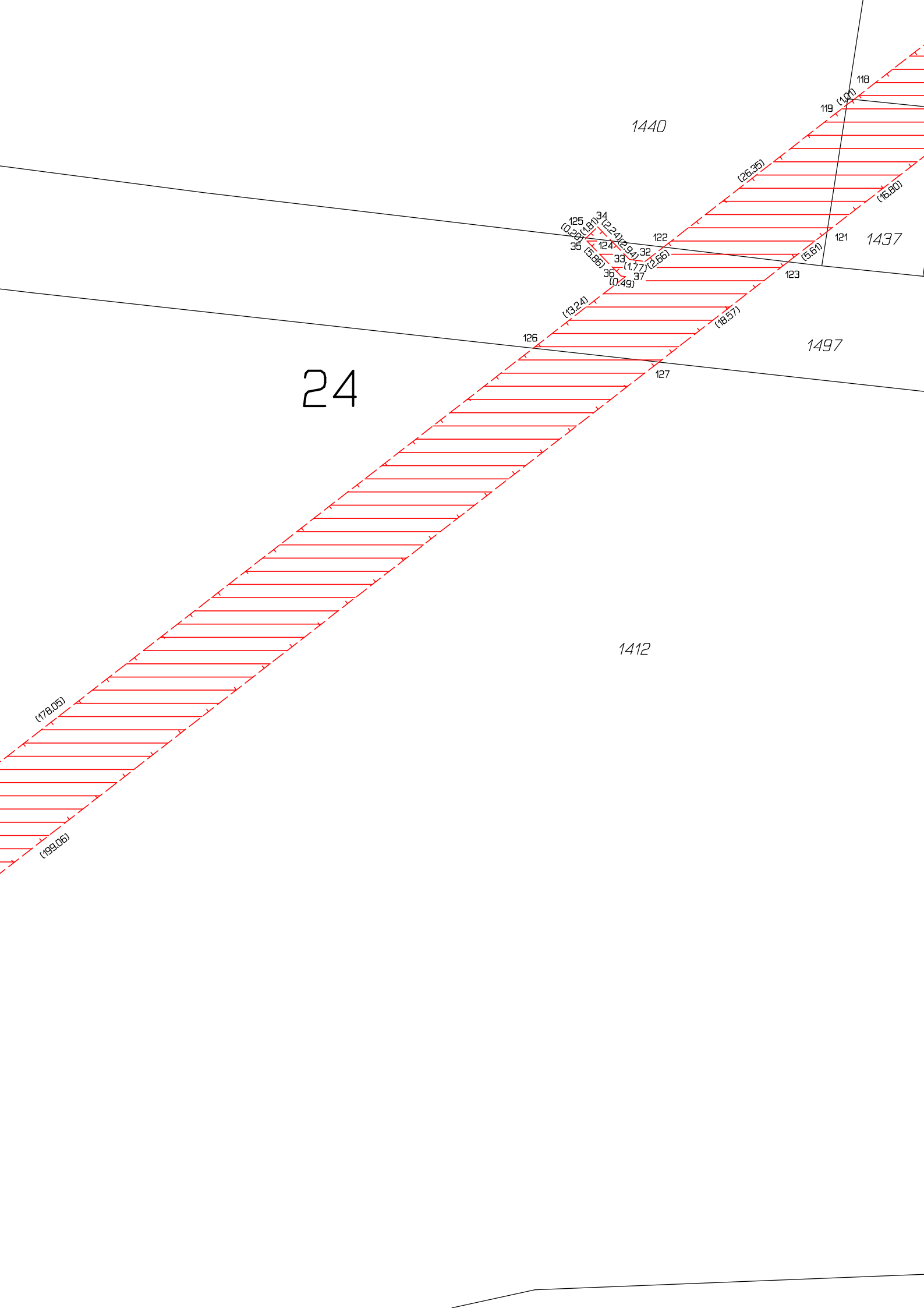

25

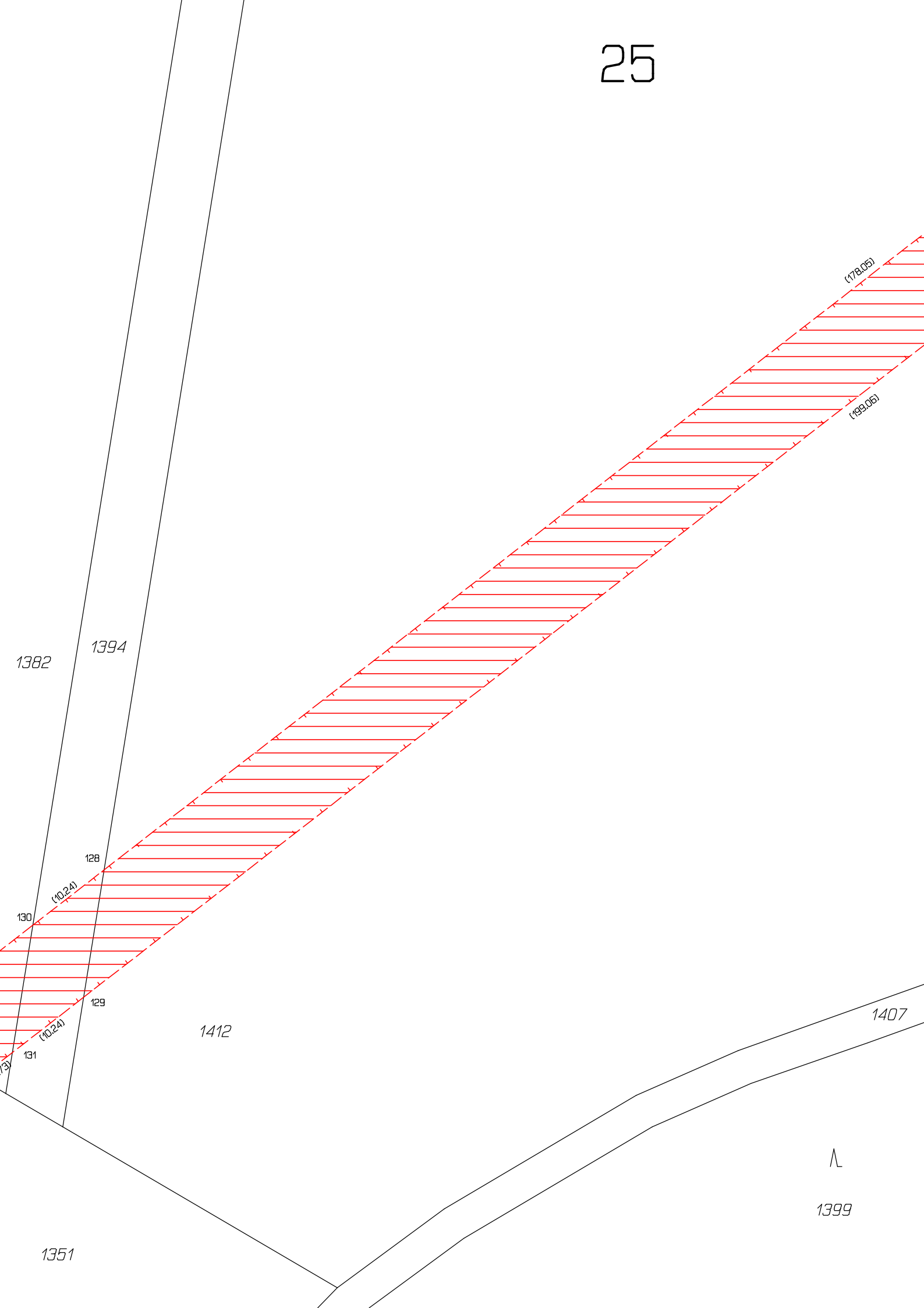

k.ú. Letov

k.ú. Blšany

26

1382

1394

126/45

128

(10,24)

130

(19,45)

129

132

(10,24)

1412

(4,73)

131

133

1351

(164,40)

(168,42)

1407

∧

1399

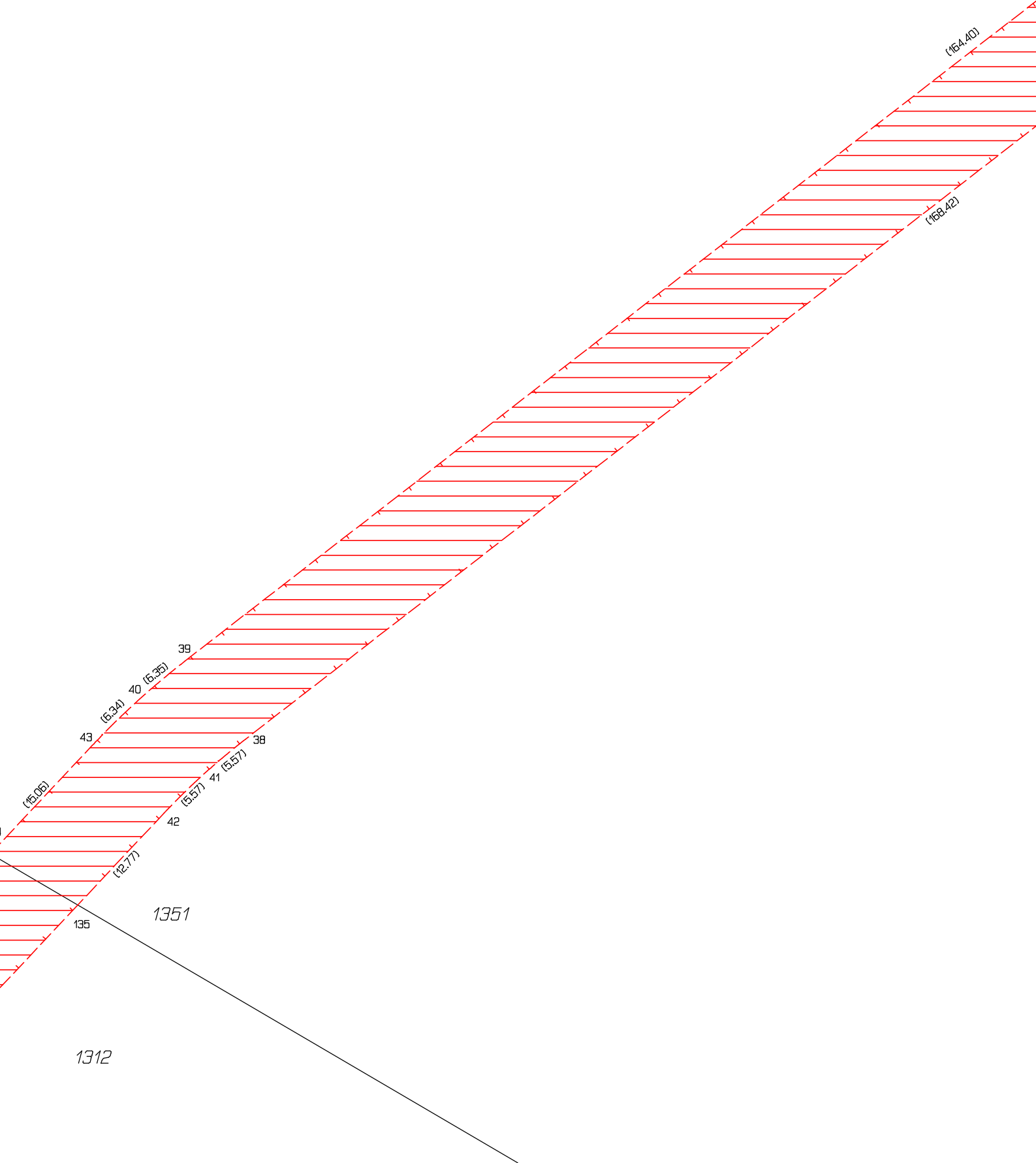

28

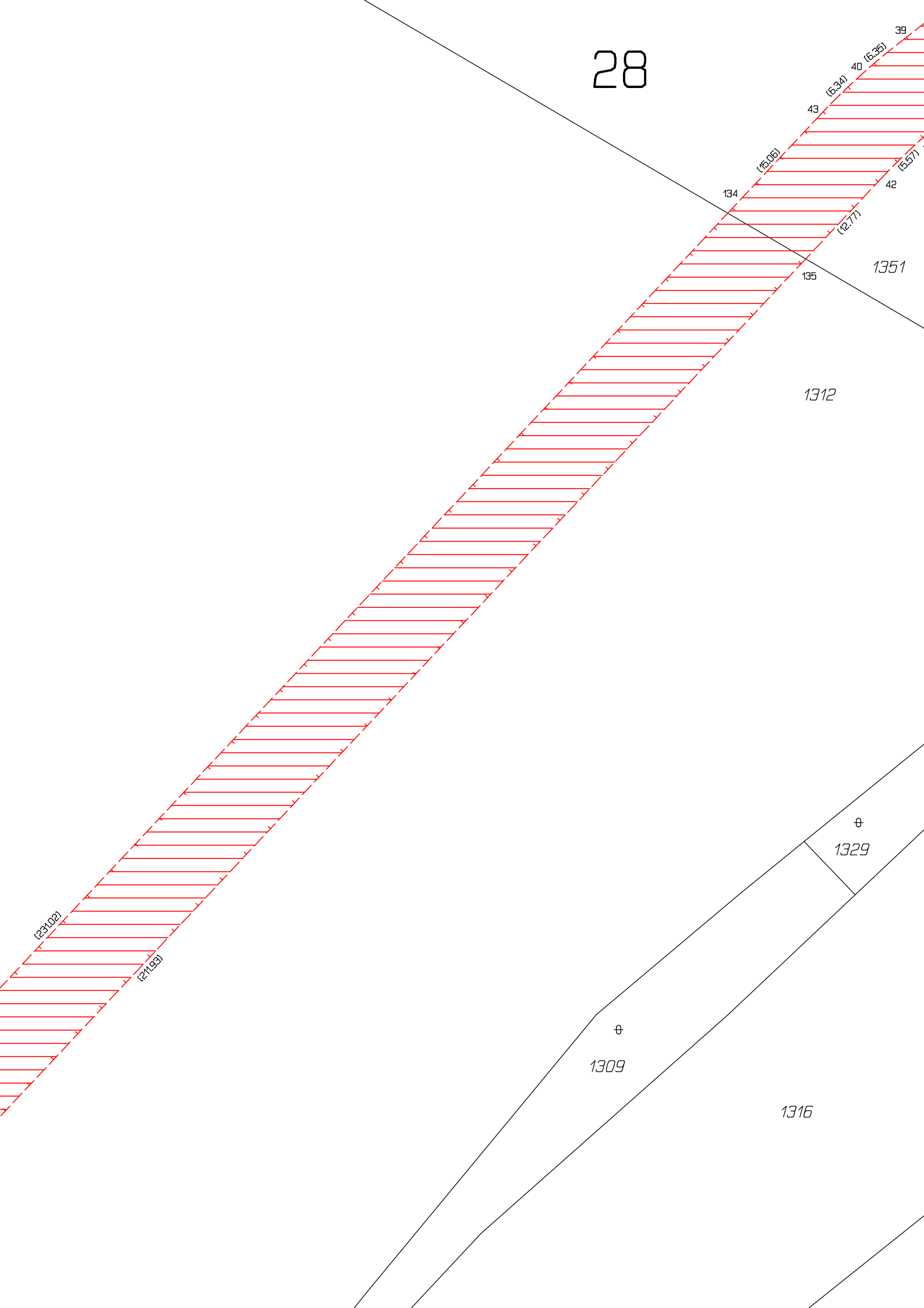

1351

1312

135

134

135

1309

1329

1316

39

40 (6.35)

43 (6.24)

42 (5.57)

(15.06)

(12.77)

(23.02)

(21.93)

θ

θ

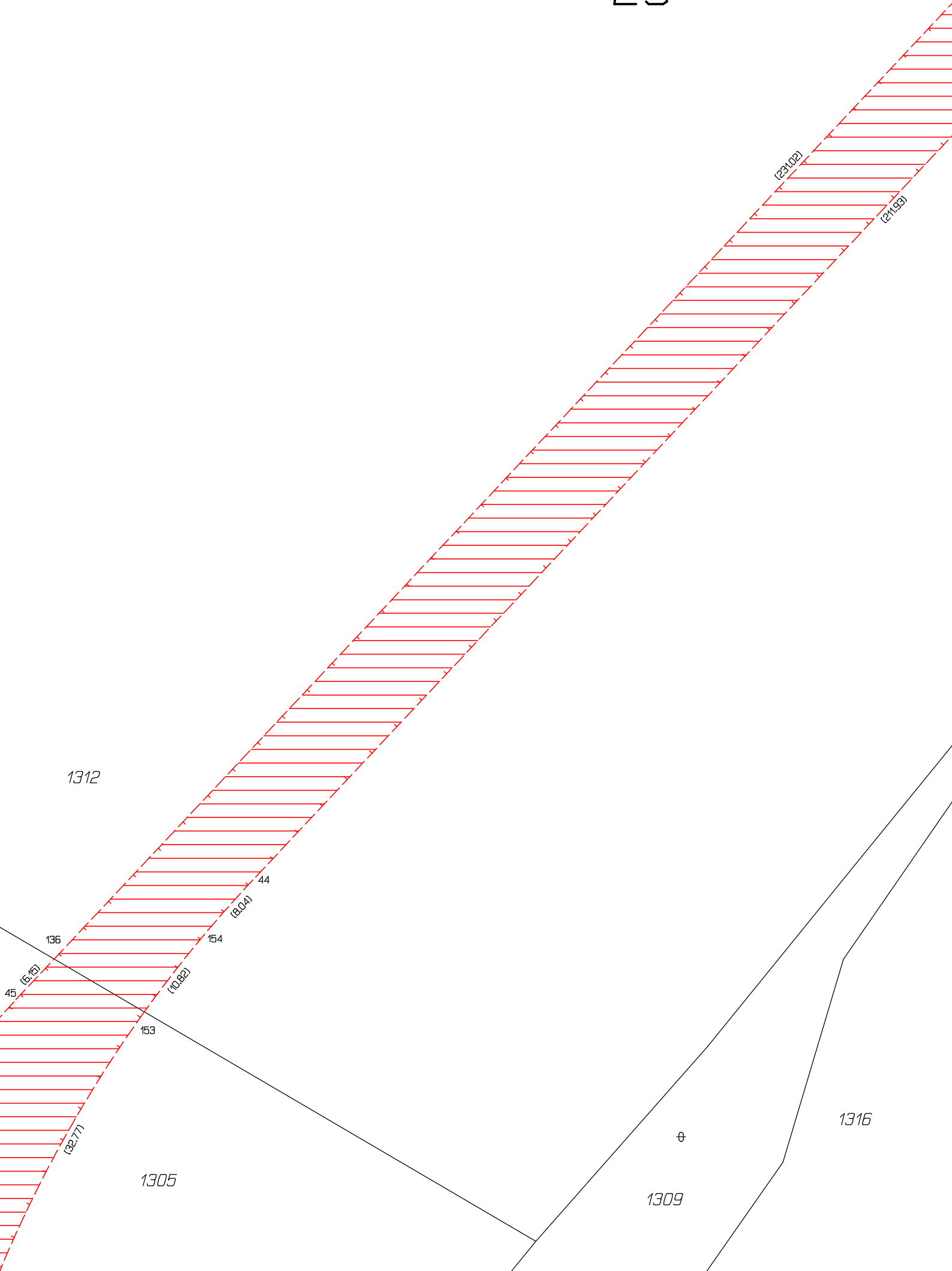

30

1312

44

(8.04)

154

(10.82)

153

136

(6.75)

45

(28.91)

(32.77)

1305

46

47

(28.91)

48

(51.63)

49

(94.96)

(50.31)

1309

⊕

1316

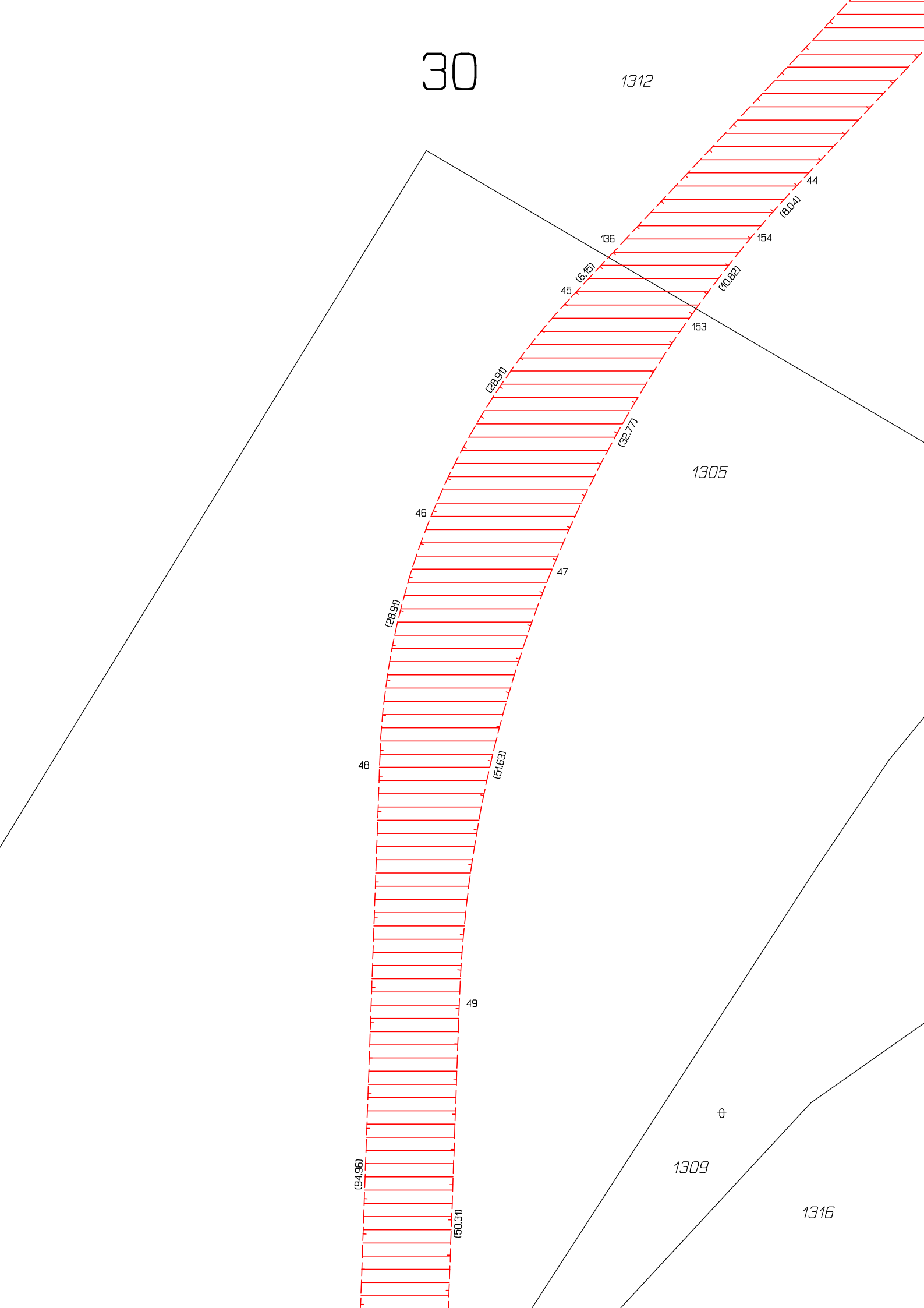

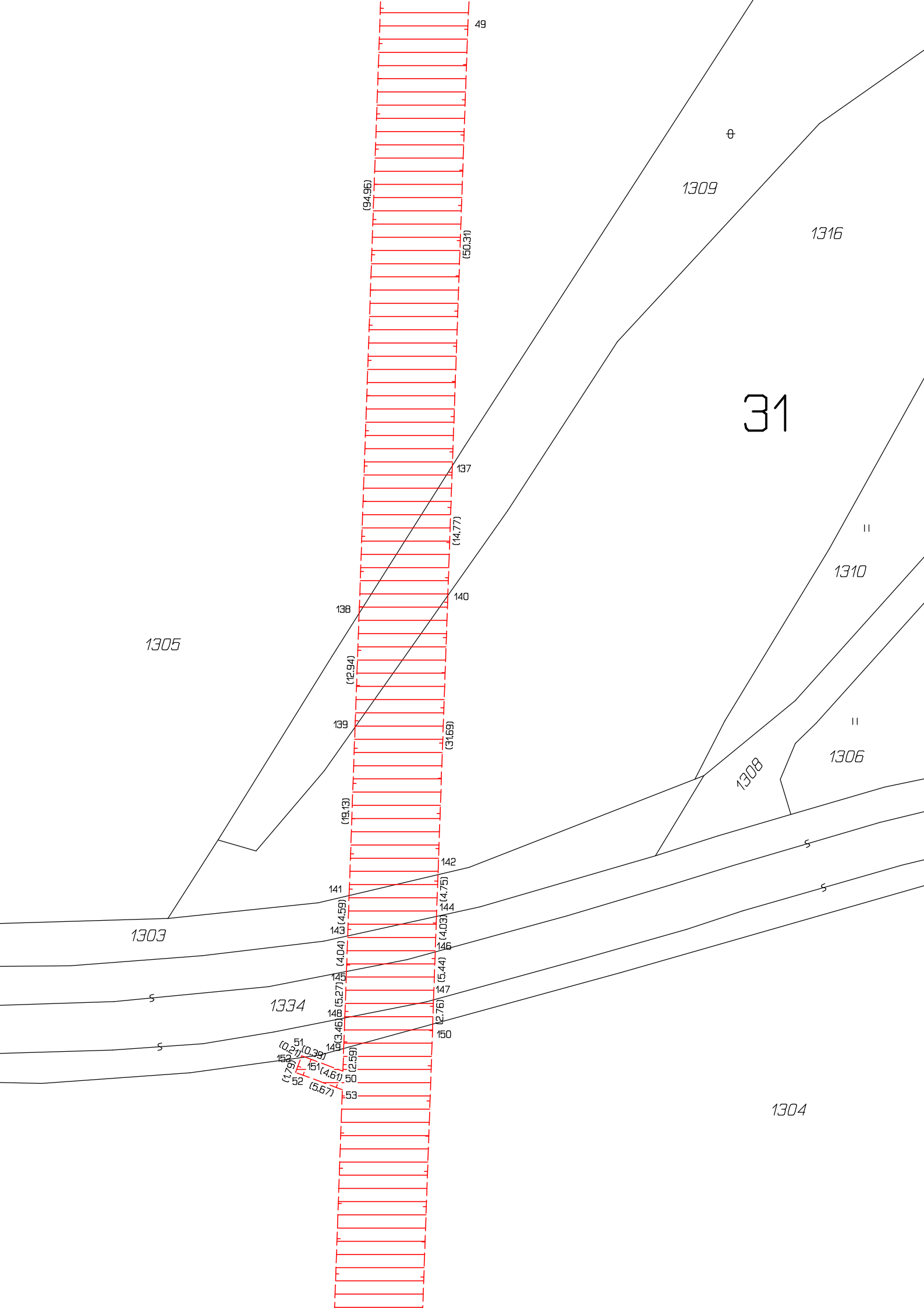

31

1305

1309

1316

1310

1306

1308

1303

1334

1304

(94.96)

(50.31)

137

(14.77)

140

138

(12.94)

139

(31.69)

(19.13)

142

141

(4.75)

143

(4.03)

145

(4.04)

147

(5.44)

148

(5.27)

149

(2.76)

150

(2.59)

51

(0.39)

52

(4.61)

53

(5.67)

49

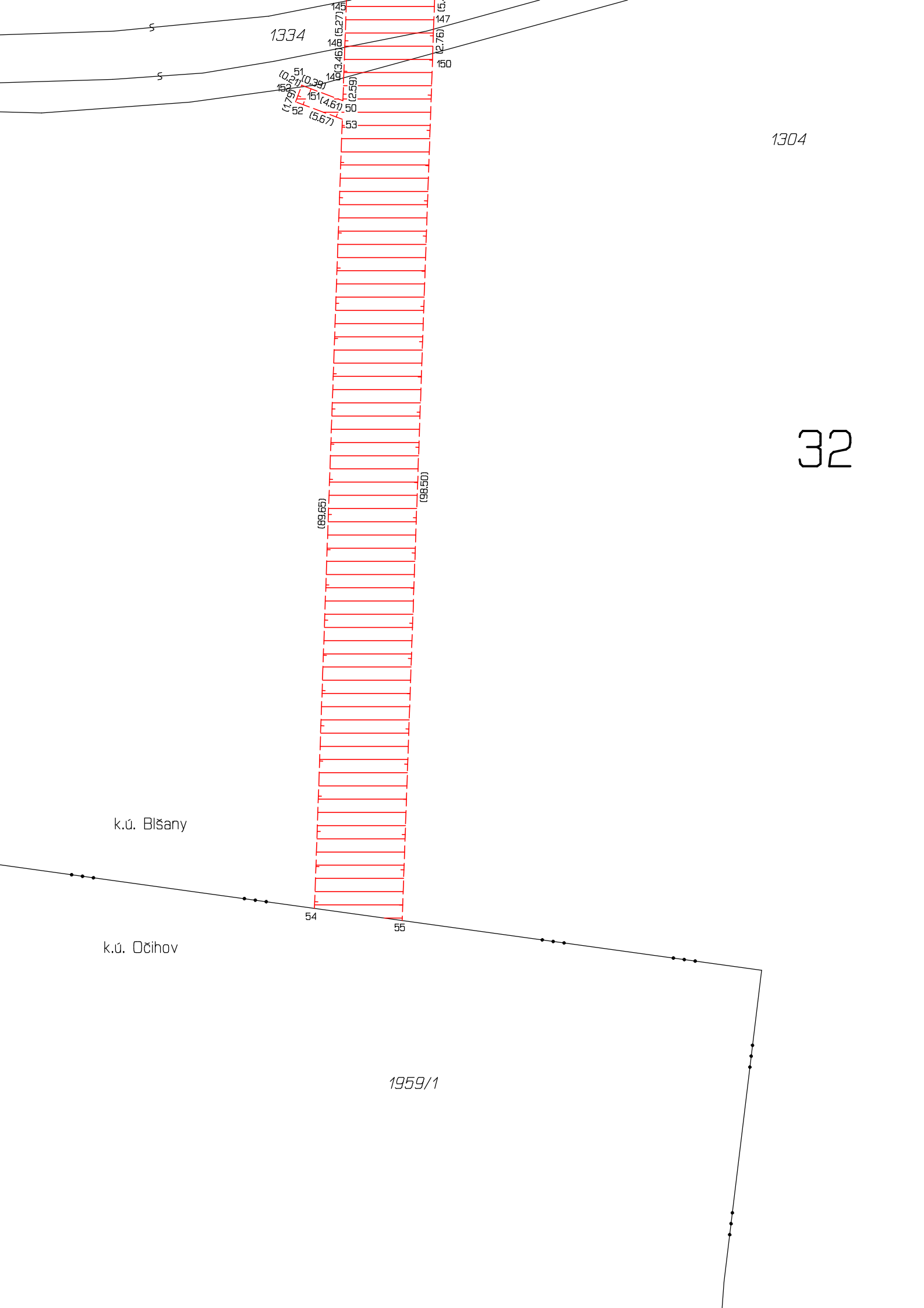

1334

1304

32

k.ú. Blšany

k.ú. Očihov

1959/1

51
(0,22)
52
(5,67)

149
(9,46)

148
(5,27)

150
(2,59)

50
(4,6)

53

(89,65)

(98,50)

54

55