

Výpočet nájmu pro smlouvu č. 13N15/18

Datum tisku: 7.11.2016

Spočítáno ke dni: 1.10.2017

Parcela /	Díl	Skup.	Výměra [m2]	Datum přidání	Datum vydání	Počet dní	Nájem
Stávající parcely							
Habry							
329	2	1	1 130	1.1.2017		273	1 690,36
329	15	1	101	1.4.2015		365	202,00
329	16	1	34	1.4.2015		365	68,00
329	17	1	47	1.4.2015		365	94,00
329	22	1	3	1.1.2017		273	4,49
340	0	1	340	1.1.2017		273	254,30
340	0	1	1 141	1.1.2017		273	1 706,81
368	0	1	1 901	1.1.2017		273	2 843,69
429	1	1	606	1.1.2017		273	453,25
429	1	1	651	1.1.2017		273	973,82
430	3	1	73	1.4.2015		365	146,00
465	0	1	2 352	1.4.2015		365	4 704,00
544	0	1	432	1.1.2017		273	323,11
558	0	1	1 377	1.1.2017		273	2 059,84
579	0	1	70	1.1.2017		273	104,71
1 893	0	5	408	1.1.2017		273	305,16
1 893	0	5	614	1.1.2017		273	918,48
5 319	23	2	383	1.1.2017		273	286,46
5 319	24	2	218	1.1.2017		273	163,05
5 319	25	2	201	1.1.2017		273	150,34
12 082							17 451,88
12 082							17 451,88
CELKEM:			12 082				17 451,88

Příloha k nájemní smlouvě č. 13N15/18Zemědělské obchodní
družstvo Habry
Sportovní 452

Variabilní symbol: 1311518

Uzavřeno: 17.3.2015

Roční nájem:

Datum tisku: 7.11.2016

Účinná od: 1.4.2015

21 576 Kč

Habry

Katastr	Parcela	/	Díl	Skup.	Kultura	Číslo LV	Cena za ha [Kč]	Výměra [m2]	%	Nájem [Kč]
Habry										
	329	2	0	1	13	10 002	2 000 000	1 130	1,0	2 260,00
	329	15	0	1	13	10 002	2 000 000	101	1,0	202,00
	329	16	0	1	13	10 002	2 000 000	34	1,0	68,00
	329	17	0	1	13	10 002	2 000 000	47	1,0	94,00
	329	22	0	1	13	10 002	2 000 000	3	1,0	6,00
část z 0,1608 ha	340	0	0	1	13	10 002	1 000 000	340	1,0	340,00
část z 0,1608 ha	340	0	0	1	13	10 002	2 000 000	1 141	1,0	2 282,00
	368	0	0	1	13	10 002	2 000 000	1 901	1,0	3 802,00
část z 0,1257 ha	429	1	0	1	13	10 002	1 000 000	606	1,0	606,00
část z 0,1257 ha	429	1	0	1	13	10 002	2 000 000	651	1,0	1 302,00
	430	3	0	1	13	10 002	2 000 000	73	1,0	146,00
	465	0	0	1	13	10 002	2 000 000	2 352	1,0	4 704,00
	544	0	0	1	13	10 002	1 000 000	432	1,0	432,00
	558	0	0	1	13	10 002	2 000 000	1 377	1,0	2 754,00
	579	0	0	1	13	10 002	2 000 000	70	1,0	140,00
část z 0,1856 ha	1 893	0	0	5	0	10 002	1 000 000	408	1,0	408,00
část z 0,1856 ha	1 893	0	0	5	0	10 002	2 000 000	614	1,0	1 228,00
	5 319	23	0	2	14	10 002	1 000 000	383	1,0	383,00
	5 319	24	0	2	2	10 002	1 000 000	218	1,0	218,00
	5 319	25	0	2	14	10 002	1 000 000	201	1,0	201,00
								12 082		21 576,00
CELKEM:								12 082		21 576 Kč

VÝPIS Z KATASTRU NEMOVITOSTÍ - KatastrNVF

7.11.2016 15:08:12

Informace o parcelách
na katastrálním území: Habry
Číselný kód: 636479

Par.cis	Díl	CP-E	Skupina	Výměra[m ²]	Druh	Využití	LV	Původní kú	
Obec:	Habry							Číselný kód:	568651
Okres:	Havlíčkův Brod							Číselný kód:	3601
329/2	0		1	1130	13		10002		
						774	Zemědělské obchodní družstvo Habry, Cast obce:Habry Sportovní 452-Habr..		
329/22	0		1	3	13		10002		
						774	Zemědělské obchodní družstvo Habry, Cast obce:Habry Sportovní 452-Habr..		
340	0	310	1	1608	13		10002		
						774	Zemědělské obchodní družstvo Habry, Cast obce:Habry Sportovní 452-Habr..		
368	0		1	1901	13		10002		
						774	Zemědělské obchodní družstvo Habry, Cast obce:Habry Sportovní 452-Habr..		
429/1	0		1	1257	13		10002		
						774	Zemědělské obchodní družstvo Habry, Cast obce:Habry Sportovní 452-Habr..		
544	0		1	432	13		10002		
						774	Zemědělské obchodní družstvo Habry, Cast obce:Habry Sportovní 452-Habr..		
558	0		1	1377	13		10002		
						774	Zemědělské obchodní družstvo Habry, Cast obce:Habry Sportovní 452-Habr..		
579	0		1	70	13		10002		
						774	Zemědělské obchodní družstvo Habry, Cast obce:Habry Sportovní 452-Habr..		
1893	0		5	1856			10002		
5319/23	0		2	383	14	17	10002		
5319/24	0		2	218	14	17	10002		
5319/25	0		2	201	14	17	10002		
Vlastník:	10002							Česká republika Státní pozemkový úřad, Cast obce:Žižkov Husinecká 1024/11a-Praha, 13000	
							Počet parcel	12	
							Výměra celkem[m ²]	10436	

Pronejato

Výkaz údajů o bonitovaných půdně ekologických jednotkách (BPEJ) k parcelám nového stavu										str: 1	
Parcelní číslo podle		Kód BPEJ	Výměra		BPEJ na dílu parcely	Parcelní číslo podle		Kód BPEJ	Výměra		BPEJ na dílu parcely
katastru nemovitostí	zjednodušené evidence		ha	m2		katastru nemovitostí	zjednodušené evidence		ha	m2	
	1893	72914	18	56							



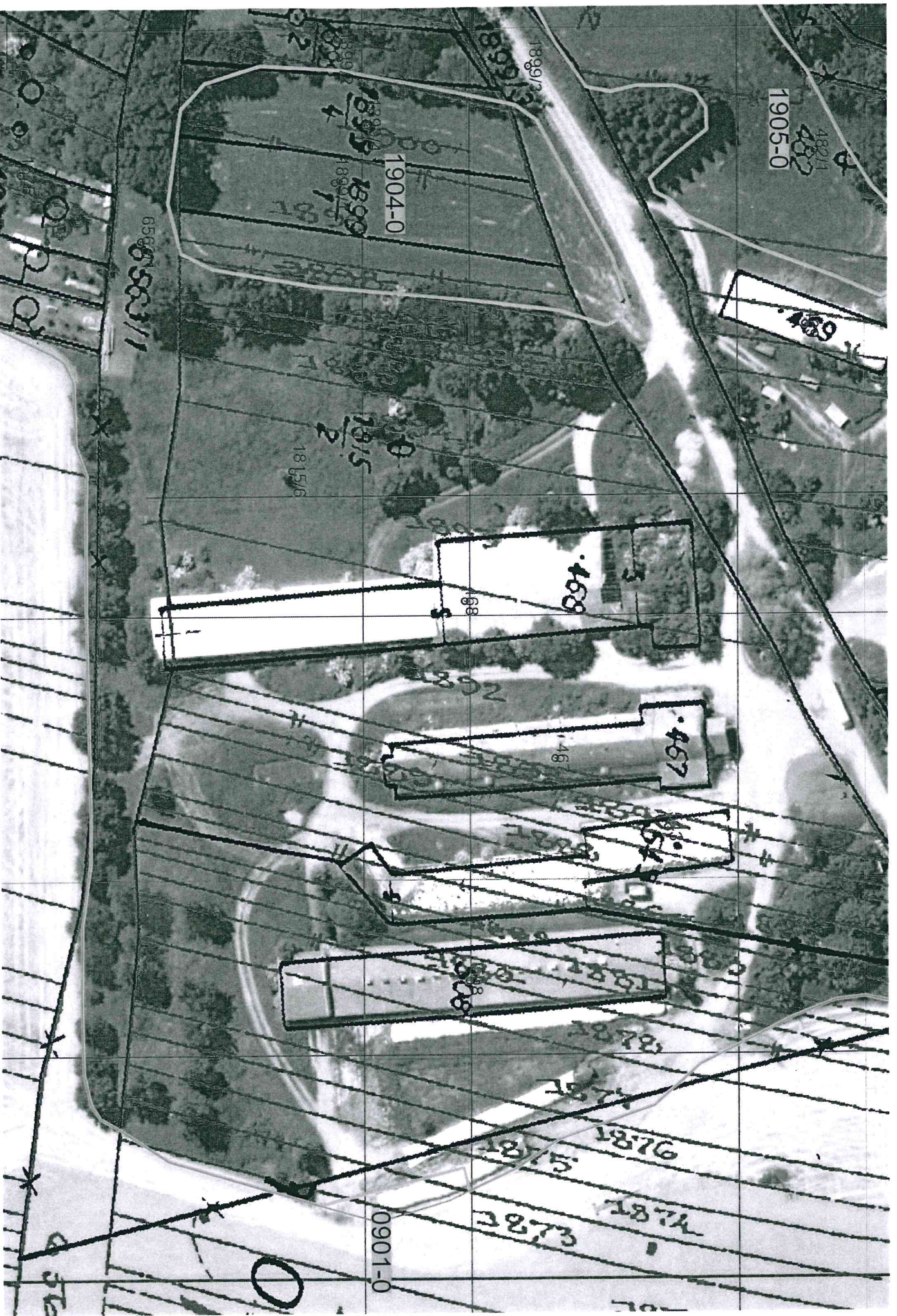

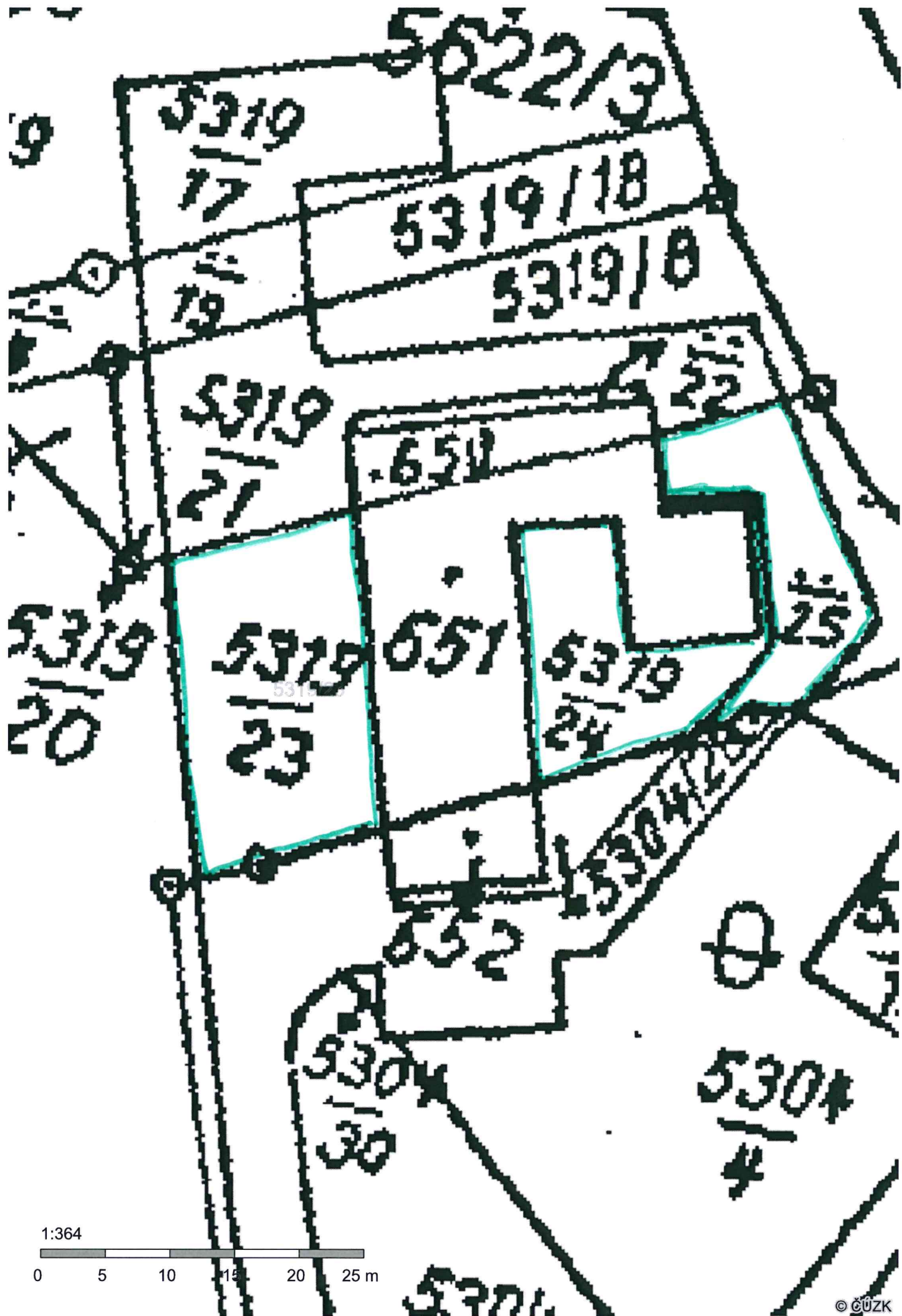

1:364



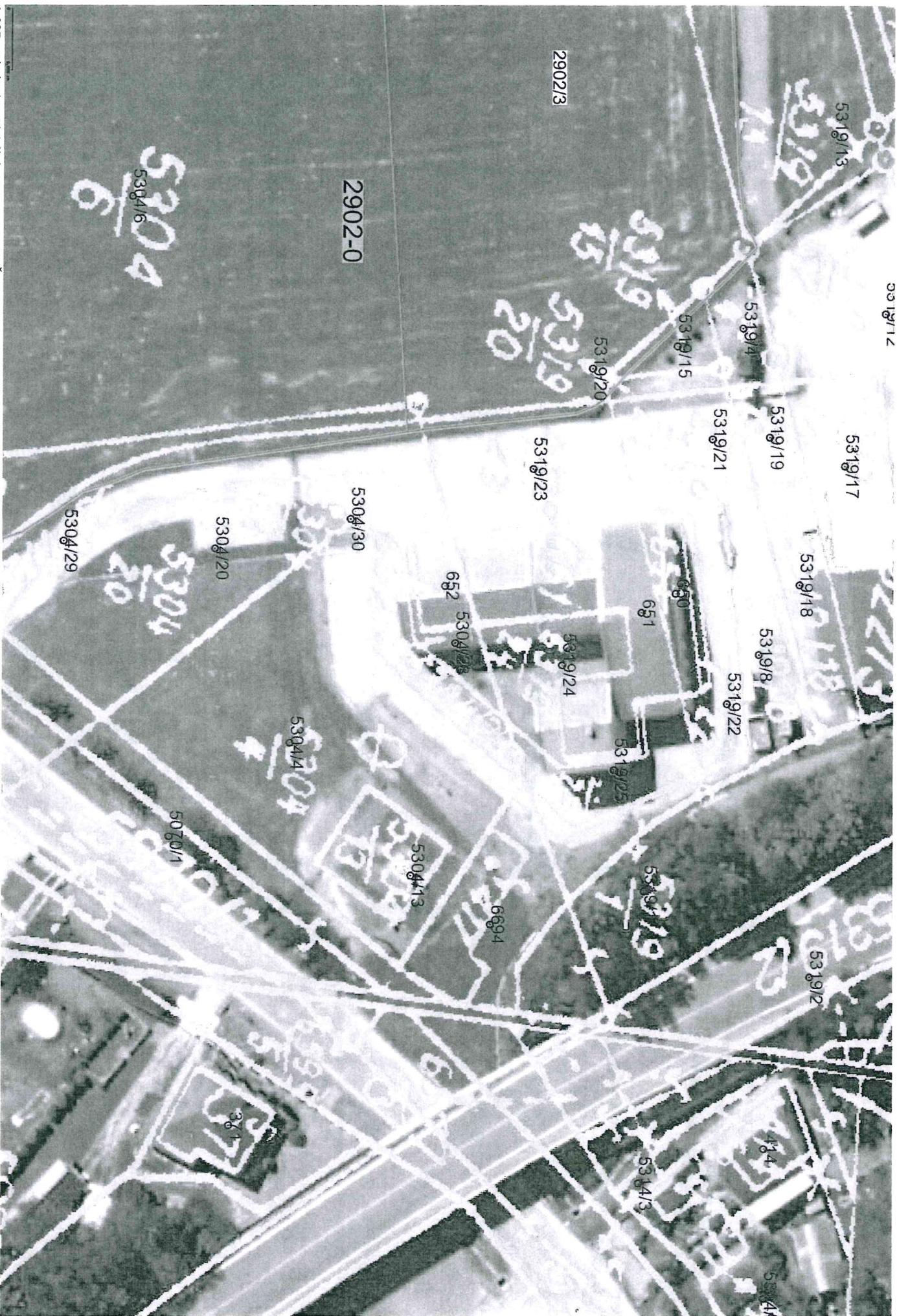



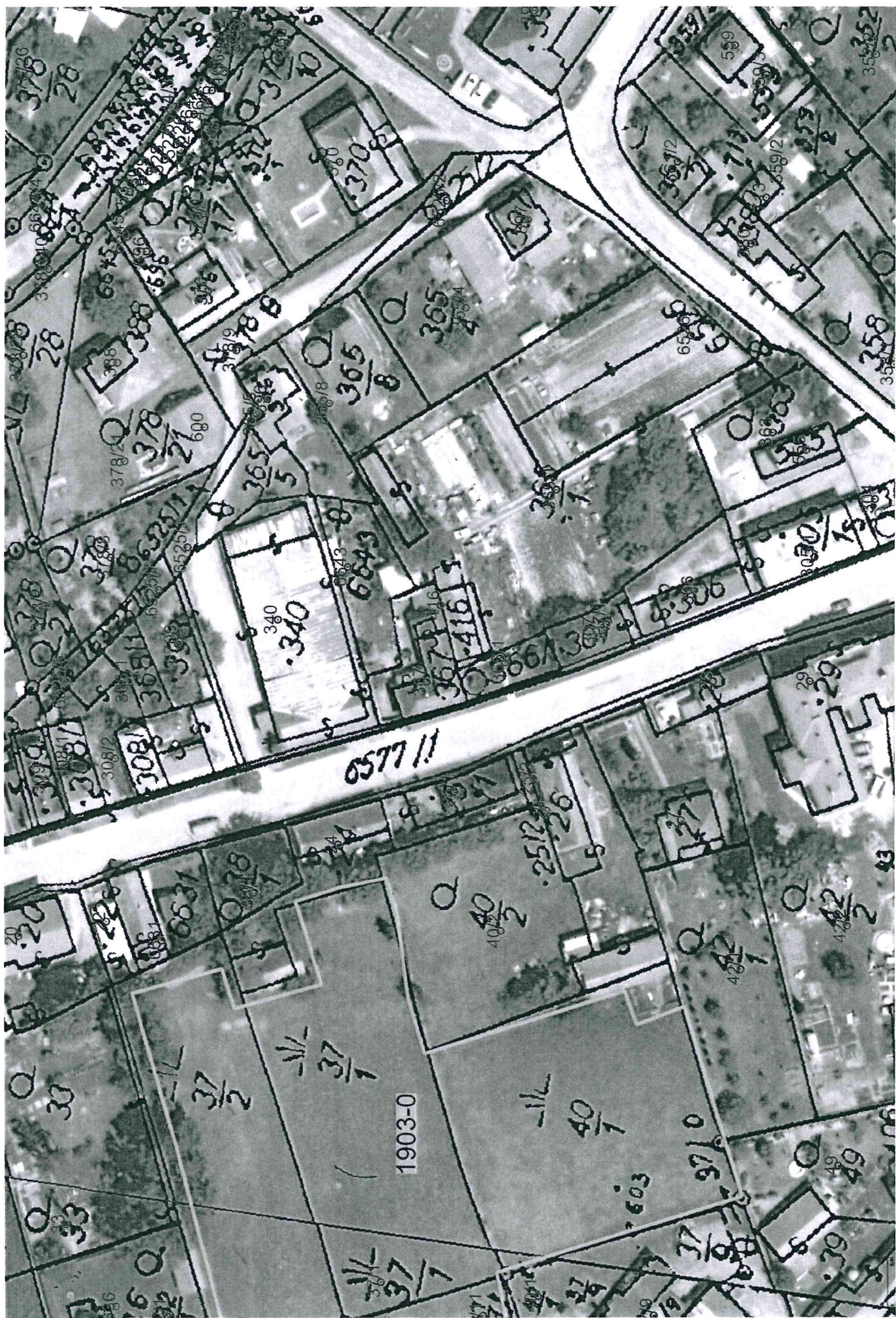

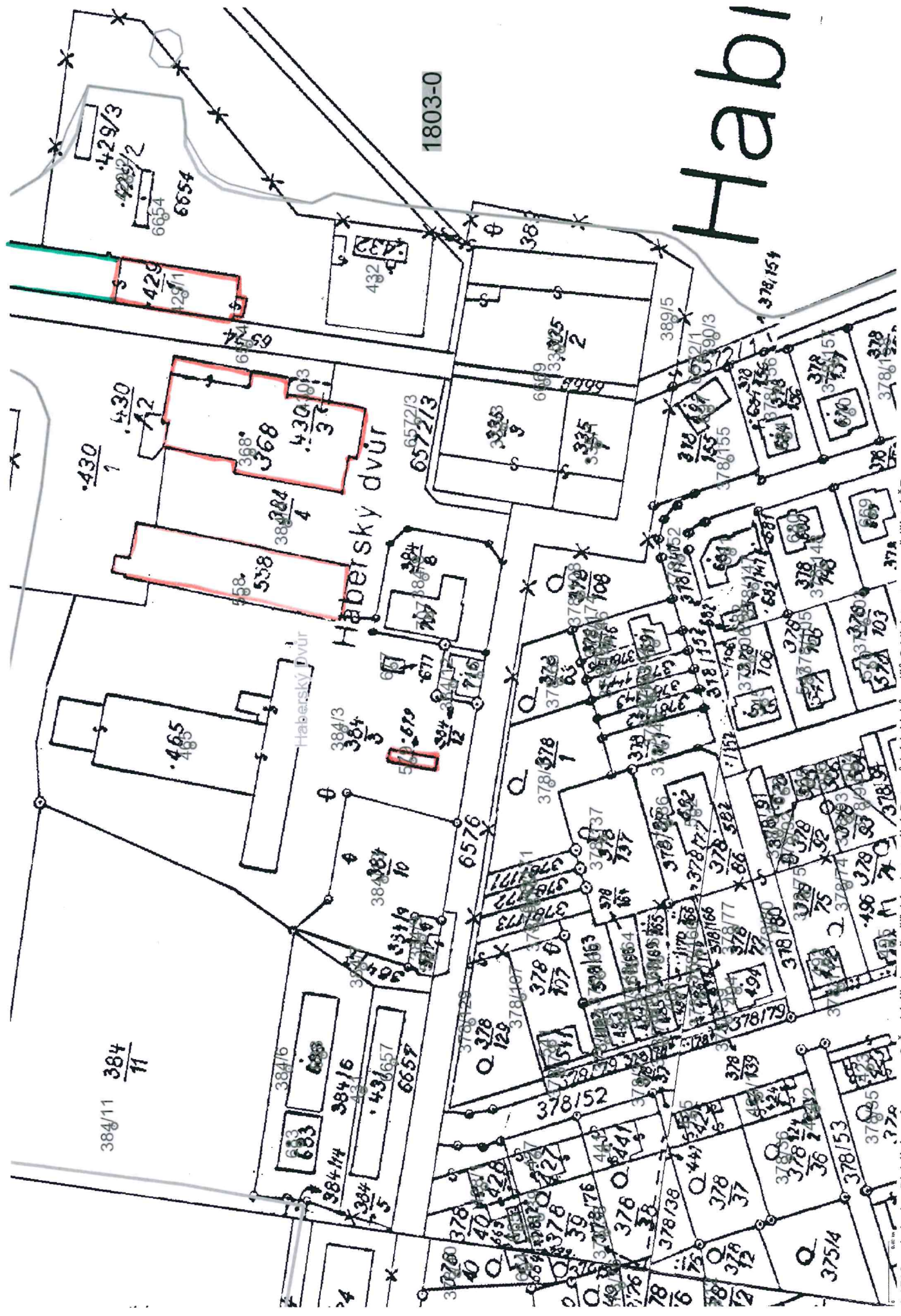

Habi



1:1512, zdroj dat: Digitální ortofotomapa © Český úřad zeměměřičký a katastrální, Data půdních bloků a dílů © Ministerstvo zemědělství ČR



