

## Smlouva o zřízení věcného břemene

uzavřená dle příslušných ustanovení zákona č. 89/2012 Sb., občanský zákoník, ve znění pozdějších předpisů, a zákona č. 458/2000 Sb., o podmínkách podnikání a o výkonu státní správy v energetických odvětvích a o změně některých zákonů (energetický zákon), ve znění pozdějších předpisů, mezi následujícími smluvními stranami:

**Statutární město Prostějov**, se sídlem nám. T. G. Masaryka 130/14, Prostějov, PSČ 796 01, IČ: 002 88 659, DIČ: CZ00288659,

zastoupené 1. náměstkem primátora Mgr. Jiřím Pospíšilem na základě plné moci ze dne 14.11.2018, jako povinný z věcného břemene, dále jen „povinný“,

a

**GasNet, s.r.o.**, se sídlem Klíšská 940/96, Ústí nad Labem, Klíše, PSČ: 400 01, IČ: 272 95 567, DIČ: CZ27295567, spisová značka C 23083 vedená u Krajského soudu v Ústí nad Labem, zastoupená na základě plné moci ze dne 15.03.2018 společností:

**GridServices, s.r.o.**, se sídlem Plynárenská 499/1, Brno, Zábřovice, PSČ: 602 00, IČ: 279 35 311, DIČ: CZ27935311, spisová značka C 57165 vedená u Krajského soudu v Brně, zastoupenou na základě plné moci ze dne 07.08.2018 Julií Sládkovou, vedoucí oddělení správy nemovitého majetku – Morava sever, a na základě plné moci ze dne 30.07.2018 Václavem Malíkem, technikem správy nemovitého majetku, jako oprávněný z věcného břemene, dále jen „oprávněný“,

v tomto znění:

### I.

1. Povinný je v souladu s nabývacími tituly uvedenými v části E LV č. 10001 pro k.ú. Čechovice u Prostějov a obec Prostějov, výlučným vlastníkem pozemků p.č. 546/2 a p.č. 548, oba v k.ú. Čechovice u Prostějova, zapsaných v katastru nemovitostí vedeném Katastrálním úřadem pro Olomoucký kraj, Katastrálním pracovištěm Prostějov, na LV č. 10001 pro k. ú. Čechovice u Prostějova a obec Prostějov a v souladu s nabývacími tituly uvedenými v části E LV č. 10001 pro k.ú. Krasice a obec Prostějov výlučným vlastníkem pozemků p.č. 204, p.č. 61/1, p.č. 85/5, p.č. 464, p.č. 465 a p.č. 524, vše v k.ú. Krasice, zapsaných v katastru nemovitostí vedeném Katastrálním úřadem pro Olomoucký kraj, Katastrálním pracovištěm Prostějov, na LV č. 10001 pro k.ú. Krasice, obec Prostějov.
2. Oprávněný je vlastníkem plynovodu, včetně jeho součástí, příslušenství, přípojek, opěrných a vytyčovacích bodů, vybudovaného na pozemcích uvedených v odst. 1 tohoto článku v rámci stavby označené jako „**Rekonstrukce MS Prostějov – Luční + 4, číslo stavby 7700071200**“ (č. st./EVIS: 7700071200) (dále jen „plynárenské zařízení“).

### II.

1. Povinný zřizuje touto smlouvou na částech pozemků uvedených v čl. I odst. 1 této smlouvy vyznačených geometrickými plány č. 802-15b/2018 ze dne 16.03.2018, č. 802-15c/2018 ze dne 16.03.2018, č. 718-15b/2018 ze dne 12.04.2018 a č. 718-15a/2018 ze dne 12.04.2018, které jsou nedílnou součástí této smlouvy, služebnost spočívající v právu zřídit a provozovat plynárenské zařízení a v právu vstupovat a vjíždět na uvedené pozemky v souvislosti se zřízením, stavebními úpravami, opravami, provozováním a odstraněním plynárenského zařízení (dále též „věcné břemeno“) ve prospěch oprávněného.
2. Oprávněný toto právo odpovídající věcnému břemenu přijímá a povinný se zavazuje toto právo strpět.

### III.

1. Věcné břemeno dle této smlouvy se zřizuje na dobu neurčitou a úplatně za jednorázovou úhradu ve výši 127.974 Kč (slovy: jednostodvacetsedmítisícdevětsetsedmdesátčtyřikorunčeských) stanovenou dle znaleckého posudku č. 3632-367-2018 zpracovaného společností STATIKUM, s.r.o., dne 11.07.2018 navýšenou o daň z přidané hodnoty podle platné sazby ke dni uskutečnění zdanitelného plnění.
2. Základ daně činí 127.974 Kč, sazba daně z přidané hodnoty činí 21 %, vypočtená daň z přidané hodnoty činí 26.875 Kč. Úhrada za zřízení věcného břemene dle této smlouvy včetně daně z přidané hodnoty činí 154.849 Kč (slovy: jednostopadesátčtyřítisícosmsetčtyřicetdevětkorunčeských). Za datum uskutečnění zdanitelného plnění se považuje datum uzavření této smlouvy. Ke dni uskutečnění zdanitelného plnění bude oprávněnému vystaven povinným řádný daňový doklad.

3. Oprávněný se zavazuje zaplatit úhradu za zřízení věcného břemene včetně DPH v celkové výši 154.849 Kč (slovy: jednostopadesátčtyřtisícosmsetčtyřicetdevět korun českých) povinnému na jeho účet č. ú. 19-1505517309/0800, variabilní symbol 5017000622, vedený u České spořitelny a.s., pobočka Prostějov, do 14 dnů ode dne podpisu této smlouvy.
4. Pokud k datu uskutečnění zdanitelného plnění budou u povinného naplněny podmínky ustanovení § 106a zákona č. 235/2004 Sb., o dani z přidané hodnoty, ve znění pozdějších předpisů, je oprávněný oprávněn postupovat podle ustanovení § 109a zákona č. 235/2004 Sb., ve znění pozdějších předpisů, tj. zvláštním způsobem zajištění daně. V takovém případě je oprávněný oprávněn uhradit část svého finančního závazku, tedy část sjednané úplaty za zřízení věcného břemene, ve výši vypočtené daně z přidané hodnoty nikoliv na bankovní účet povinného, ale přímo na bankovní účet příslušného správce daně. Tímto bude finanční závazek oprávněného vůči povinnému v části vypočtené výše daně z přidané hodnoty vyrovnán.
5. Daňový doklad musí obsahovat bankovní spojení povinného zveřejněné správcem daně způsobem umožňující dálkový přístup v registru plátců DPH ve smyslu ustanovení § 109 odst. 2 písm. c) zákona č. 235/2004 Sb., ve znění pozdějších předpisů. Bez této náležitosti nebude daňový doklad oprávněným proplacen a povinný se zavazuje vystavit náhradní daňový doklad obsahující veškeré zákonné náležitosti stanovené zejména v § 29 zákona č. 235/2004 Sb., ve znění pozdějších předpisů, a uvést v něm číslo této smlouvy. Nová doba splatnosti pak začne běžet ode dne doručení náhradního daňového dokladu (faktury).

#### IV.

1. Veškeré náklady spojené s umístěním, provozováním a zajištěním běžné údržby, provozu a odstraňování poruch na plynárenském zařízení umístěném na pozemcích uvedených v čl. I odst. 1 této smlouvy se zavazuje hradit oprávněný.
2. Oprávněný je povinen písemně oznámit povinnému prostřednictvím Odboru správy a údržby majetku města Magistrátu města Prostějova každý vstup na jeho pozemky uvedené v čl. I odst. 1 této smlouvy, ke kterému je oprávněn z této smlouvy, a to před vstupem na tyto pozemky nebo bez zbytečného prodlení po vstupu na ně z důvodu odstranění havárie. Tato povinnost se nevztahuje na činnosti, které nejsou spojené s fyzickým zásahem do pozemků uvedených v čl. I odst. 1 této smlouvy.
3. Oprávněný se zavazuje šetřit co nejvíce majetek povinného a v případě výkopových či jiných stavebních prací na pozemcích uvedených v čl. I odst. 1 této smlouvy v souvislosti s výstavbou, údržbou a opravami plynárenského zařízení, uvést pozemky uvedené v čl. I odst. 1 této smlouvy do stavu, v jakém byly před započítáním prací, popř. do řádného stavu.
4. V případě porušení některého ze závazků uvedených v odst. 2 a 3 tohoto článku ze strany oprávněného se oprávněný zavazuje zaplatit povinnému náklady spojené s uvedením pozemků uvedených v čl. I odst. 1 této smlouvy do stavu, v jakém byly před započítáním prací, příp. do řádného stavu, a smluvní pokutu ve výši 5.000 Kč v každém jednotlivém případě.
5. Náklady spojené s běžným udržováním pozemků uvedených v čl. I odst. 1 této smlouvy nese povinný.

#### V.

Oprávněný nabude právo odpovídající věcnému břemenu dle této smlouvy vkladem do katastru nemovitostí vedeného u Katastrálního úřadu pro Olomoucký kraj, Katastrálního pracoviště Prostějov.

#### VI.

1. Smluvní strany se dohodly, že správní poplatek spojený s podáním návrhu na povolení vkladu práva odpovídajícího věcnému břemenu dle této smlouvy do katastru nemovitostí vedeného u Katastrálního úřadu pro Olomoucký kraj, Katastrálního pracoviště Prostějov, uhradí oprávněný. Oprávněný se zavazuje předat do 14 dnů ode dne podpisu této smlouvy, popř. přiložit při podpisu této smlouvy, kolkové známky v hodnotě správního poplatku povinnému a povinný se zavazuje těmito kolkovými známkami zaplatit správní poplatek spojený s podáním návrhu na povolení vkladu práva dle této smlouvy do katastru nemovitostí.
2. Smluvní strany svými podpisy na této smlouvě potvrzují, že náklady na vyhotovení geometrických plánů, kterými jsou zaměřeny hranice věcného břemene dle této smlouvy, a náklady na zpracování znaleckého posudku na ocenění věcného břemene dle této smlouvy byly uhrazeny oprávněným.

#### VII.

O uzavření této smlouvy rozhodl v souladu se zákonem č. 128/2000 Sb., o obcích (obecní zřízení), ve znění pozdějších předpisů, Odbor správy a údržby majetku města Magistrátu města Prostějova dne 24.04.2015 rozhodnutím č.

2015/96. Působnost rozhodovat o tomto právním jednání svěřila Odboru správy a údržby majetku města Magistrátu města Prostějova Rada města Prostějova na své schůzi konané dne 04.02.2014 usnesením č. 4126.

### VIII.

1. Tato smlouva je vyhotovena v pěti vyhotoveních majících platnost originálu.
2. Všechny podepsané stejnopisy této smlouvy budou spolu se dvěma podepsanými návrhy na vklad v držení povinného.
3. Povinný předloží podepsanou smlouvu o zřízení věcného břemene v jednom vyhotovení Katastrálnímu úřadu pro Olomoucký kraj, Katastrálnímu pracovišti Prostějov, spolu s návrhem na vklad práva odpovídajícího věcnému břemeni dle této smlouvy do katastru nemovitostí, a to ve lhůtě do 10 pracovních dnů po připsání úhrady za zřízení věcného břemene dle této smlouvy na účet povinného a předání kolkové známky v hodnotě správního poplatku oprávněným povinnému.
4. Oprávněný obdrží po podání návrhu na vklad práva odpovídajícího věcnému břemeni dle této smlouvy do katastru nemovitostí ze strany povinného jedno vyhotovení této smlouvy a tři vyhotovení této smlouvy včetně návrhu na vklad opatřeného podacím razítkem Katastrálního úřadu pro Olomoucký kraj, Katastrálního pracoviště Prostějov, si ponechá povinný.

### IX.

Smluvní strany se vzájemně dohodly, že v případě, že úhrada za zřízení věcného břemene dle čl. III této smlouvy nebude připsána na účet povinného a kolkové známky v hodnotě správního poplatku nebudou předány povinnému ve lhůtě do 1 měsíce (povinnost je do 14 dnů) ode dne podpisu této smlouvy, má povinný právo od této smlouvy jednostranně odstoupit. Odstoupení povinného od této smlouvy je účinné dnem doručení odstoupení od smlouvy oprávněnému.

### X.

GasNet, s.r.o., je, ve smyslu Nařízení Evropského parlamentu a Rady (EU) 2016/679 ze dne 27. dubna 2016 o ochraně fyzických osob v souvislosti se zpracováním osobních údajů a o volném pohybu těchto údajů a o zrušení směrnice 95/46/ES (obecné nařízení o ochraně osobních údajů), správcem osobních údajů subjektů údajů. Informace o jejich zpracování vyžadované platnými právními předpisy, včetně jejich rozsahu a účelu zpracování, přehledu práv a povinností GasNet, s.r.o., a aktualizovaného seznamu zpracovatelů osobních údajů, jsou zveřejněny na webové stránce GasNet, s.r.o., ([www.gasnet.cz/es/informace-o-zpracovani-osobnich-udaju](http://www.gasnet.cz/es/informace-o-zpracovani-osobnich-udaju)) a při uzavírání smlouvy nebo kdykoli v průběhu jejího trvání budou subjektu údajů poskytnuty na jeho vyžádání, adresované písemně na adresu sídla GasNet, s.r.o., nebo do jeho datové schránky ID rdxzhzt.

### XI.

1. Pokud není v této smlouvě výslovně uvedeno jinak, řídí se vzájemné smluvní vztahy účastníků této smlouvy příslušnými ustanoveními zákona č. 89/2012 Sb., občanský zákoník, ve znění pozdějších předpisů, (vyjma ustanovení § 1267 a § 1268), a zákona č. 458/2000 Sb., o podmínkách podnikání a o výkonu státní správy v energetických odvětvích a o změně některých zákonů (energetický zákon), ve znění pozdějších předpisů.
2. Jakékoliv změny nebo doplňky této smlouvy lze činit jen písemnou dohodou obou smluvních stran.
3. Smluvní strany shodně prohlašují, že si tuto smlouvu před jejím podpisem přečetly a že byla uzavřena dobrovolně, po vzájemném projednání, na základě jejich pravé a svobodné vůle, určitě, vážně a srozumitelně, nikoliv pod nátlakem nebo v tísní za nápadně nevýhodných podmínek.
4. Smluvní strany souhlasí s obsahem této smlouvy a na důkaz toho připojují níže své vlastnoruční podpisy.
5. Registr smluv  
Tato smlouva podléhá uveřejnění v registru smluv dle zákona číslo 340/2015 Sb., o zvláštních podmínkách účinnosti některých smluv, uveřejňování těchto smluv a o registru smluv (zákon o registru smluv), ve znění pozdějších předpisů (dále jen „zákon o registru smluv“).  
Smlouvu bez zbytečného odkladu, nejpozději do 30 dnů od uzavření smlouvy, uveřejní povinný (dále jen „strana povinná“). Při uveřejnění je strana povinná povinna postupovat tak, aby nebyla ohrožena doba zahájení plnění ze smlouvy, pokud si ji smluvní strany sjednaly, případně vyplývá-li z účelu smlouvy. Pro případ potřeby opravy uveřejněné smlouvy nebo metadat smlouvy je smluvními stranami ujednáno, že tyto opravy bude povinná uveřejnit strana povinná. Pro uveřejnění opravy platí ustanovení tohoto článku o uveřejnění obdobně.  
GasNet, s.r.o./GridServices, s.r.o., i strana povinná prohlašují, že tato smlouva neobsahuje obchodní tajemství, jež by nebylo možné uveřejnit.

Strana povinná zajistí, aby při uveřejnění této smlouvy nebyly uveřejněny informace, které nelze uveřejnit podle platných právních předpisů (osobní údaje zaměstnanců GasNet, s.r.o./GridServices, s.r.o., pracovní pozice a jejich emailové adresy a tel. čísla) a dále, aby byly znečitelněny podpisy osob zastupujících smluvní strany.

Tato smlouva nabývá účinnosti dnem uveřejnění v registru smluv v souladu s § 6 odst. 1 zákona o registru smluv, není-li smluvními stranami sjednáno datum pozdější.

Smluvní strany považují ve vztahu k registru smluv práva a povinnosti upravené v tomto článku za postup odpovídající péči řádného hospodáře. Strany se zavazují informovat se vzájemně bez zbytečného odkladu pro případ nesplnění jakékoliv povinnosti v tomto článku sjednané.

V Prostějově dne 31. 01. 2019

V Ostravě dne - 7 -01- 2019

za Statutární město Prostějov:

za společnost GasNet, s.r.o.:

.....  
Mgr. Jiří Pospíšil  
I. náměstek přímátora  
Statutárního města Prostějova

.....  
Julie Sládková  
vedoucí oddělení správy nemovitého majetku  
– Morava sever  
společnosti GridServices, s.r.o.

.....  
Václav Malík  
technik správy nemovitého majetku  
společnosti GridServices, s.r.o.



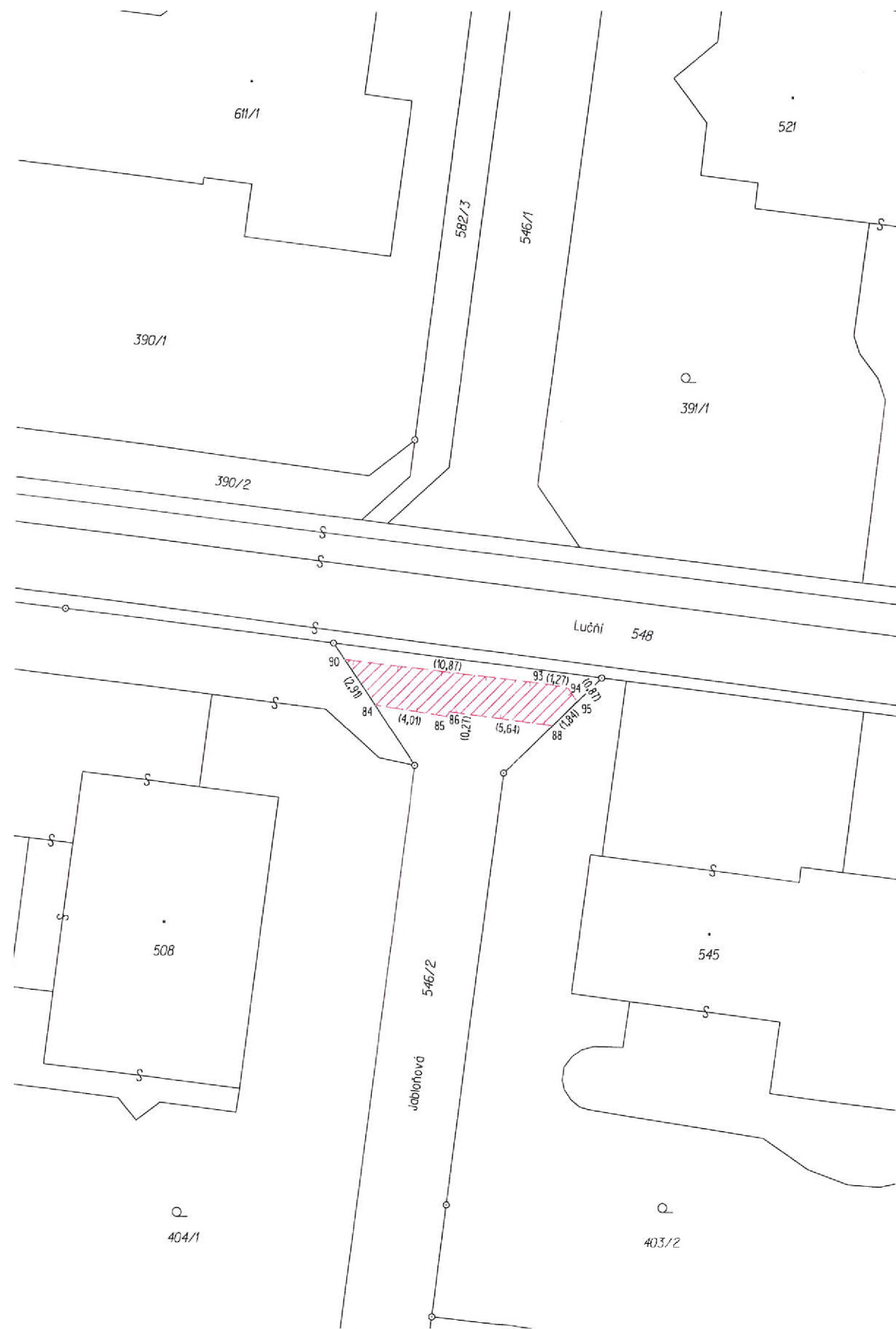

VÝKAZ DOSAVADNÍHO A NOVÉHO STAVU ÚDAJŮ KATASTRU NEMOVITOSTÍ										str.	1			
Dosavadní stav				Nový stav										
Označení pozemku parc. číslem	Výměra parcely		Druh pozemku Způsob využití	Označení pozemku parc. číslem	Výměra parcely		Druh pozemku Způsob využití	Typ stav by Způsob využití	Porovnání se stavem evidence právních vztahů					
	ha	m2			ha	m2			Díl přechází z pozemku označeného v katastru nemovitostí	dřívejší poz. evidenci	Číslo listu vlastnictví	Výměra dílu		Označení dílu
546/2									546/2		10001			
Oprávněný: dle listiny														
Druh věcného břemene: dle listiny														

**Seznam souřadnic (S-JTSK)**

Číslo bodu	Souřadnice pro zápis do KN		Kód kvality	Poznámka
	Y	X		
84	560899,10	1133847,23	7	
85	560895,14	1133847,86	3	
86	560895,11	1133847,59	3	
88	560889,52	1133848,35	7	
90	560900,72	1133844,81	7	
93	560889,93	1133846,10	3	
94	560888,68	1133846,34	3	
95	560888,20	1133847,07	7	

GEOMETRICKÝ PLÁN pro vymezení rozsahu věcného břemene k části pozemku	Geometrický plán ověřil úředně oprávněný zeměměřický inženýr:	Stejnopis ověřil úředně oprávněný zeměměřický inženýr:
	Jméno, příjmení: <b>Ing. Henrich Molnár</b>	Jméno, příjmení: <b>Ing. Henrich Molnár</b>
	Číslo položky seznamu úředně oprávněných zeměměřických inženýrů: <b>2466/2009</b>	Číslo položky seznamu úředně oprávněných zeměměřických inženýrů: <b>2466/2009</b>
	Dne: <b>16.3.2018</b> Číslo: <b>189/2018</b>	Dne: <b>22/03/2018</b> Číslo: <b>39/2018</b>
	Náležitosti a přesnosti odpovídá právním předpisům	Tento stejnopis odpovídá geometrickému plánu v elektronické podobě uloženému v dokumentaci katastrálního úřadu
Vyhotovil: <b>1. Geo, spol. s r.o.</b> Hradební 6, Prostějov 796 01 tel: 582 343 515, IČ: 01573161	Katastrální úřad souhlasí s očisováním parcel.	Ověření stejnopisu geometrického plánu v listinné podobě.
Číslo plánu: <b>802-15b/2018</b>	KÚ pro Olomoucký kraj KP Prostějov Ing. Jaromír Šašínska PGP-384/2018-709 2018.03.22 10:51:15 CET	
Okres: <b>Prostějov</b>		
Obec: <b>Prostějov</b>		
Kat. území: <b>Čechovice u Prostějova</b>		
Mapový list: <b>Prostějov 4-6/43</b>		
<small>Dosavadním vlastníkům pozemku byla poskytnuta možnost seznámit se v terénu s průběhem navrhovaných nových hranic, které byly označeny předepsaným způsobem.</small>		

VÝKAZ DOSAVADNÍHO A NOVÉHO STAVU ÚDAJŮ KATASTRU NEMOVITOSTÍ												str.	1
Dosavadní stav					Nový stav								
Označení pozemku parc. číslem	Výměra parcely		Druh pozemku Způsob využití	Označení pozemku parc. číslem	Výměra parcely		Druh pozemku Způsob využití	Typ stav by Způsob využití	Porovnání se stavem evidence právních vztahů				
	ha	m2			Díl přechází z pozemku označeného v katastru nemovitostí	dřívejší poz. evidenci			Číslo listu vlastnictví	Výměra dílu		Označení dílu	
				ha	m2				ha	m2			
st.278									st.278		820		
st.280									st.280		173		
st.315									st.315		321		
st.341									st.341		343		
st.342									st.342		338		
394/1									394/1		340		
548									548		10001		

Oprávněný: dle listiny  
Druh věcného břemene: dle listiny

### Seznam souřadnic (S-JTSK)

Číslo bodu	Souřadnice pro zápis do KN		Kód kvality	Poznámka	Číslo bodu	Souřadnice pro zápis do KN		Kód kvality	Poznámka
	Y	X				Y	X		
80-49	560789,52	1133849,36	3		111	560778,22	1133854,84	3	
91-35	560713,33	1133862,71	3		116	560725,55	1133861,63	3	
91-36	560713,48	1133864,14	3		117	560724,27	1133863,13	3	
1	560793,20	1133851,78	3		123	560792,60	1133848,95	3	
2	560788,86	1133852,36	3		124	560789,05	1133853,35	3	
3	560762,51	1133855,86	3		126	560788,33	1133849,52	3	
4	560760,47	1133856,12	3		130	560760,53	1133856,77	3	
5	560745,00	1133858,17	3		131	560760,20	1133852,97	3	
6	560742,98	1133858,44	3		132	560762,57	1133856,52	3	
7	560730,07	1133859,99	3		133	560762,24	1133852,79	3	
8	560728,05	1133860,23	3		134	560743,11	1133859,32	3	
9	560714,76	1133862,45	3		135	560742,53	1133855,33	3	
96	560793,77	1133854,75	3		136	560745,13	1133859,04	3	
98	560790,37	1133855,29	3		137	560744,55	1133855,03	3	
99	560778,48	1133856,92	3		138	560728,21	1133861,34	3	
100	560761,77	1133858,71	3		140	560727,67	1133857,63	3	
101	560744,42	1133861,27	3		141	560730,23	1133861,08	3	
103	560729,50	1133863,31	3		143	560729,70	1133857,36	3	
104	560726,61	1133863,63	3		149	560712,98	1133860,43	3	
105	560725,35	1133865,09	3		150	560715,01	1133864,44	3	
106	560713,82	1133866,73	3		151	560714,88	1133863,19	3	
108	560793,39	1133852,69	3		152	560714,40	1133860,20	3	

<b>GEOMETRICKÝ PLÁN</b> pro <b>vymezení rozsahu věcného břemene k části pozemku</b>	Geometrický plán ověřil úředně oprávněný zeměměřický inženýr:	Stejnopis ověřil úředně oprávněný zeměměřický inženýr:
	Jméno, příjmení: <b>Ing. Henrich Molnár</b>	Jméno, příjmení: <b>Ing. Henrich Molnár</b>
	Číslo položky seznamu úředně oprávněných zeměměřických inženýrů: <b>2466/2009</b>	Číslo položky seznamu úředně oprávněných zeměměřických inženýrů: <b>2466/2009</b>
	Dne: <b>16.3.2018</b> Číslo: <b>189/2018</b>	Dne: <b>31/05/2018</b> Číslo: <b>74/2018</b>
	Náležitosti a přesnosti odpovídá právním předpisům	Tento stejnopis odpovídá geometrickému plánu v elektronické podobě uloženému v dokumentaci katastrálního úřadu
Vyhovitel: <b>1. Geo, spol. s r.o.</b> <i>Hradební 6, Prostějov 796 01</i> <i>tel: 582 343 515, IČ: 01573181</i>	Katastrální úřad souhlasí s očíslováním parcel.	
Číslo plánu: <b>802-15c/2018</b>	KÚ pro Olomoucký kraj KP Prostějov Ing. Jaromír Šašinka PGP-385/2018-709 2018.03.22 10:50:37 CET	
Okres: <b>Prostějov</b>		
Obec: <b>Prostějov</b>		
Kat. území: <b>Čechovice u Prostějova</b>		
Mapový list: <b>Prostějov 4-6/43</b>		
Důsledním vlastníkům pozemků byla poskytnuta možnost seznámit se v terénu s průběhem navrhovaných nových hranic, které byly označeny předepsaným způsobem.		



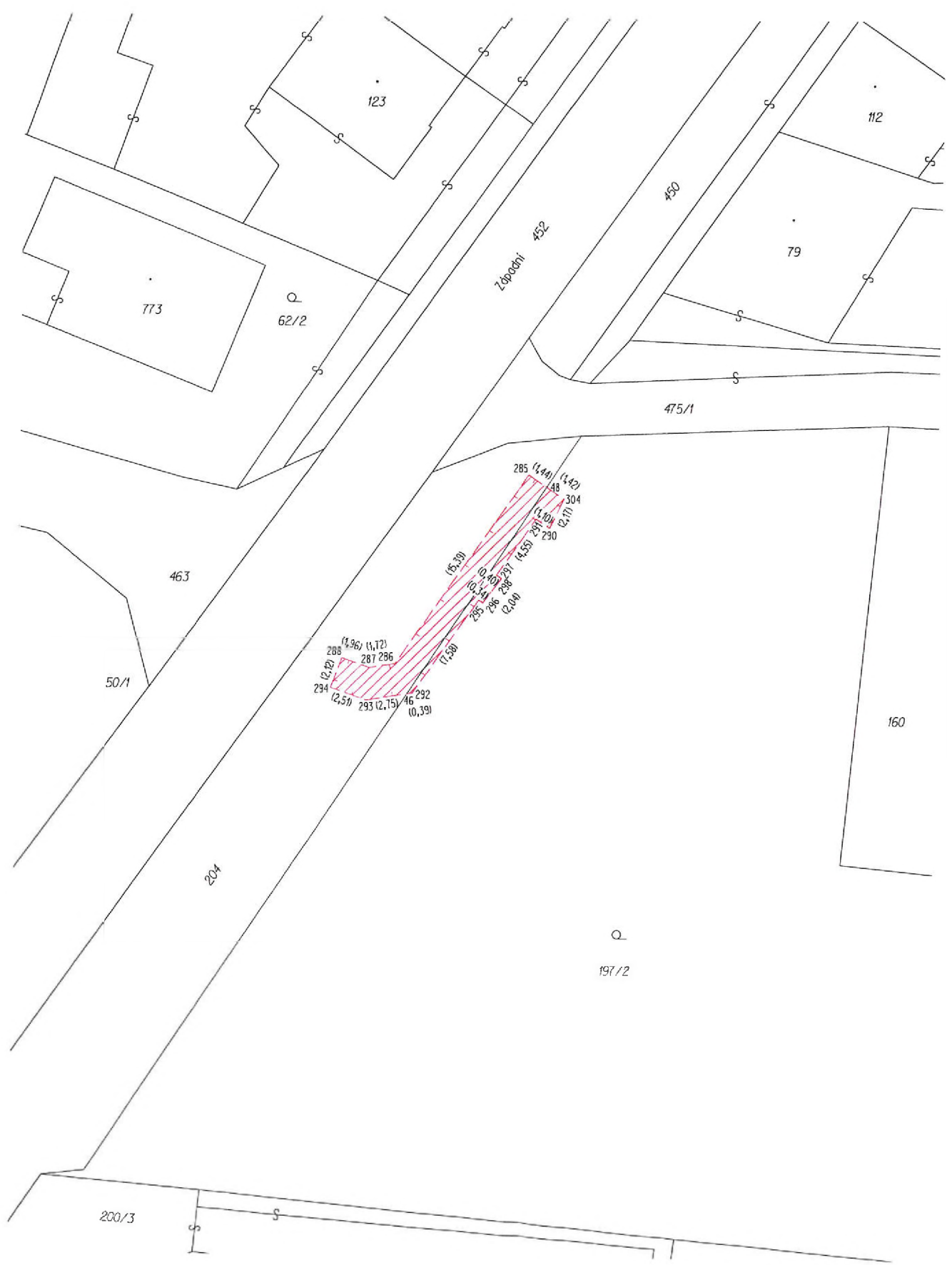

VÝKAZ DOSAVADNIHO A NOVÉHO STAVU ÚDAJŮ KATASTRU NEMOVITOSTÍ											str.	1
Dosavadní stav				Nový stav								
Označení pozemku parc. číslem	Výměra parcely		Druh pozemku Způsob využití	Označení pozemku parc. číslem	Výměra parcely		Druh pozemku Způsob využití	Typ stav by Způsob využití	Porovnání se stavem evidence právních vztahů			
	ha	m2			Díl přechází z pozemku označeného v katastru nemovitosti	Číslo listu vlastnický			Výměra dílu	Označení dílu		
197/2									197/2		10002	
204									204		10001	

Oprávněný: *dle listiny*  
Druh věcného břemene: *dle listiny*

**Seznam souřadnic (S-JTSK)**

Číslo bodu	Souřadnice pro zápis do KN		Kód kvality	Poznámka
	Y	X		
46	560571,34	1134063,41	3	
48	560562,22	1134049,57	3	
285	560563,41	1134048,76	3	
286	560572,17	1134061,41	3	
287	560573,87	1134061,68	3	
288	560575,72	1134061,04	3	
290	560561,96	1134052,32	3	
291	560562,87	1134051,70	3	
292	560570,95	1134063,35	3	
293	560574,05	1134063,86	3	
294	560576,42	1134063,04	3	
295	560566,63	1134057,12	3	
296	560566,36	1134057,32	3	
297	560565,46	1134055,44	3	
298	560565,14	1134055,68	3	
304	560561,04	1134050,36	3	

GEOMETRICKÝ PLÁN pro vymezení rozsahu věcného břemene k části pozemku	Geometrický plán ověřil úředně oprávněný zeměměřičský inženýr:	Stejnopis ověřil úředně oprávněný zeměměřičský inženýr:
Výrobce: 1. Geo, spol. s r.o. Hradební 6, Prostějov 796 01 tel: 582 343 515, IČ: 01573161	Jméno, příjmení: Ing. Henrich Molnár	Jméno, příjmení: Ing. Henrich Molnár
Číslo plánu: 718-15b/2018	Číslo položky seznamu úředně oprávněných zeměměřičských inženýrů: 2466/2009	Číslo položky seznamu úředně oprávněných zeměměřičských inženýrů: 2466/2009
Okres: Prostějov	Dne: 12.4.2018 Číslo: 226 / 2018	Dne: 19/04/2018 Číslo: 53/208
Obec: Prostějov	Náležitosti a přesnosti odpovídá právním předpisům	Tento stejnopis odpovídá geometrickému plánu v elektronické podobě uloženému v dokumentaci katastrálního úřadu.
Kat. území: Krasice	Katastrální úřad souhlasí s očíslováním parcel.	Ověření stejnopisu geometrického plánu v listinné podobě.
Mapový list: Prostějov 4-7/22	KÚ pro Olomoucký kraj KP Prostějov Ing. Jaromír Sašinka PGP-512/2018-709 2018.04.19 13:48:34 CEST	
Dosavadním vlastníkům pozemků byla poskytnuta možnost seznámit se v terénu s průběhem navrhovaných nových hranic, které byly označeny		

VÝKAZ DOSAVADNÍHO A NOVÉHO STAVU ÚDAJŮ KATASTRU NEMOVITOSTÍ											str.	1	
Dosavadní stav			Nový stav										
Označení pozemku parc. číslem	Výměra parcely		Druh pozemku	Označení pozemku parc. číslem	Výměra parcely		Druh pozemku	Typ stav by	Porovnání se stavem evidence právních vztahů				
	ha	m <sup>2</sup>			Způsob využití	Způsob využití			Dle přechází z pozemku označeného v katastru nemovitostí	Číslo listu vlastnictví	Výměra dílu		Označení dílu
									katastru nemovitostí	dřívejší poz. evidenci		ha	
st.159									st.159		851		
st.191									st.191		1869		
61/1									61/1		10001		
79/1									79/1		1106		
85/5									85/5		10001		
464									464		10001		
465									465		10001		
524									524		10001		

Oprávněný: *dle listiny*

Druh věcného břemene: *dle listiny*

## Přehled kladu grafických příloh

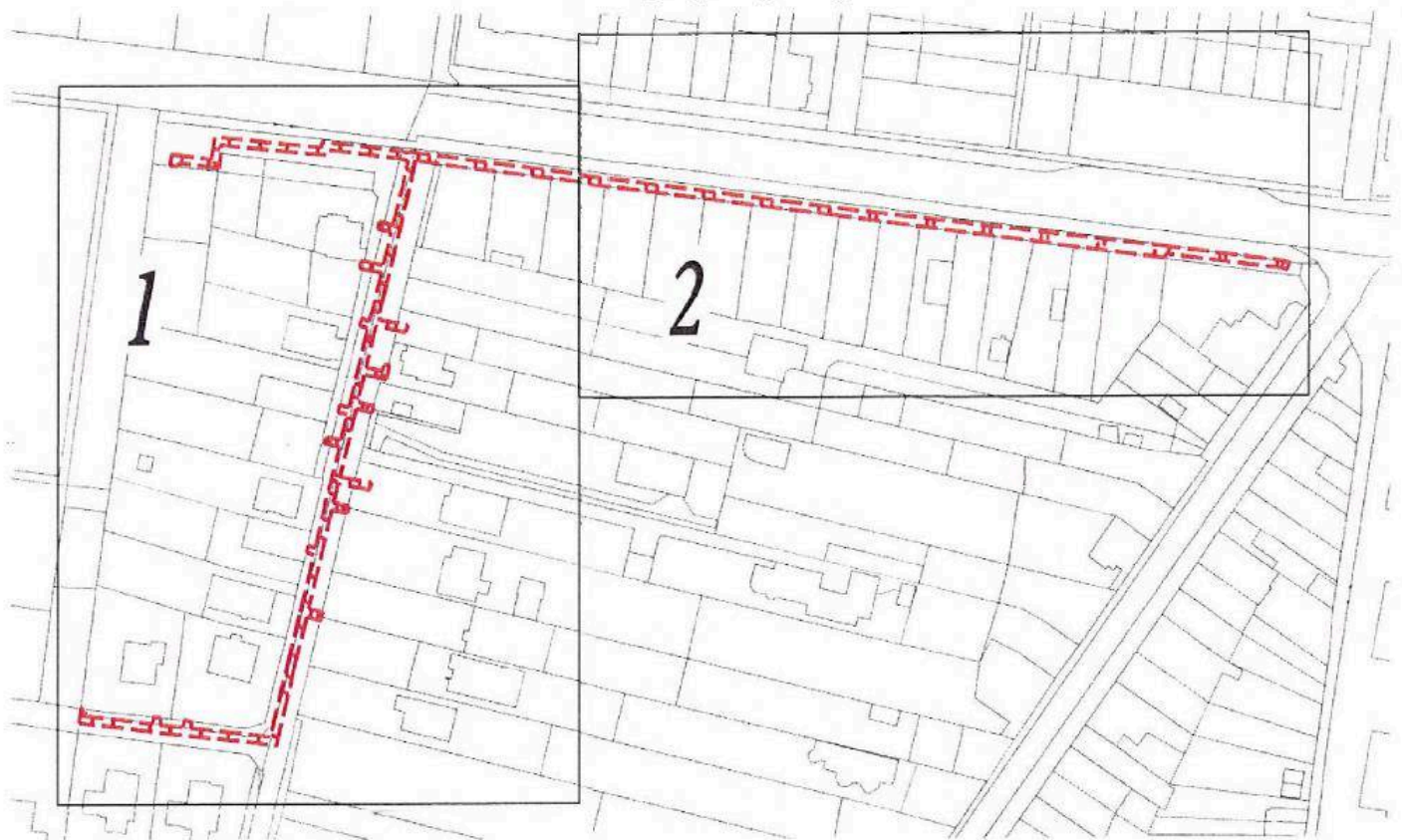

GEOMETRICKÝ PLÁN pro	Geometrický plán ověřil úředně oprávněný zeměměřičský inženýr:	Stejnopis ověřil úředně oprávněný zeměměřičský inženýr:
<b>vymezení rozsahu věcného břemene k části pozemku</b>	Jméno, příjmení: <i>Ing. Henrich Molnár</i>	Jméno, příjmení: <i>Ing. Henrich Molnár</i>
	Číslo položky seznamu úředně oprávněných zeměměřičských inženýrů: <i>2466/2009</i>	Číslo položky seznamu úředně oprávněných zeměměřičských inženýrů: <i>2466/2009</i>
	Dne: <i>12.4.2018</i> Číslo: <i>226/2018</i>	Dne: <i>718-15a/2018</i> Číslo: <i>75/2018</i>
	Náležitosti a přesnosti odpovídá právním předpisům	Tento stejnopis odpovídá geometrickému plánu v elektronické podobě uloženému v dokumentaci katastrálního úřadu.
Vyhotovitel: <i>1.Geo, spol. s r.o.</i> <i>Hradební 6, Prostějov 796 01</i> <i>tel: 582 343 515, IČ: 01573161</i>	Katastrální úřad souhlasí s číslováním parcel.	Ověření stejnopisu geometrického plánu v listinné podobě
Číslo plánu: <i>718-15a/2018</i>		
Okres: <i>Prostějov</i>		
Obec: <i>Prostějov</i>		
Kat. území: <i>Krasice</i>		
Mapový list: <i>Prostějov 4-6/43,44</i>		
Dosavadním vlastníkem pozemků byla poskytnuta možnost seznámit se v terénu s průběhem navrhovaných nových hranic, které byly označeny příedpsanými způsoby.	KÚ pro Olomoucký kraj KP Prostějov Ing. Jaromír Šašinka PGP-511/2018-709 2018.04.19 13:48:12 CEST	

Seznam souřadnic (S-JTSK)

Číslo bodu	Souřadnice pro zápis do KN		Kód kvality	Poznámka	Číslo bodu	Souřadnice pro zápis do KN		Kód kvality	Poznámka
	Y	X				Y	X		
26-2	560540,76	1133722,87	3		119	560655,16	1133710,04	3	
26-17	560615,45	1133713,22	3		122	560675,05	1133707,92	3	
26-18	560613,78	1133713,43	3		126	560675,58	1133714,29	3	
26-19	560598,52	1133715,37	3		132	560621,25	1133712,29	3	
26-20	560583,10	1133717,33	3		135	560413,15	1133739,63	3	
26-21	560568,13	1133719,36	3		136	560412,94	1133738,50	3	
26-62	560554,14	1133721,15	3		137	560380,62	1133742,54	3	
26-84	560635,01	1133740,01	3		138	560378,82	1133742,94	3	
27-77	560428,43	1133737,68	3		140	560622,88	1133709,97	3	
27-78	560438,36	1133736,47	3		142	560499,20	1133726,21	3	
27-90	560460,48	1133733,40	3		144	560414,66	1133736,16	3	
27-91	560470,78	1133732,05	3		145	560380,26	1133740,46	3	
27-97	560492,13	1133729,27	3		146	560378,36	1133740,88	3	
27-145	560503,59	1133727,72	3		147	560712,96	1133864,71	3	
27-159	560515,43	1133726,20	3		148	560712,69	1133862,78	3	
27-160	560527,87	1133724,56	3		150	560691,25	1133865,23	3	
28-22	560646,91	1133837,80	3		151	560693,51	1133867,10	3	
28-32	560632,73	1133780,39	3		152	560693,27	1133865,00	3	
28-33	560639,67	1133807,75	3		153	560683,04	1133868,21	3	
107-5	560636,00	1133755,86	3		154	560682,82	1133866,27	3	
479-1	560675,06	1133710,10	3		155	560685,06	1133867,94	3	
1	560691,49	1133867,37	3		156	560684,84	1133866,01	3	
2	560712,89	1133864,22	3		157	560651,07	1133837,90	3	
3	560698,77	1133868,40	3		164	560650,50	1133835,49	3	
4	560692,76	1133869,34	3		165	560646,58	1133836,41	3	
5	560684,29	1133870,26	3		168	560648,69	1133818,82	3	
6	560693,48	1133866,82	3		169	560650,71	1133818,20	3	
7	560668,15	1133871,93	3		170	560649,16	1133820,81	3	
8	560659,26	1133873,00	3		171	560651,18	1133820,20	3	
10	560658,15	1133867,68	3		172	560644,21	1133808,44	3	
11	560691,46	1133867,09	3		173	560640,07	1133809,39	3	
13	560663,54	1133870,37	3		174	560643,74	1133808,46	3	
14	560661,20	1133872,77	3		175	560639,58	1133807,42	3	
15	560698,49	1133866,32	3		176	560642,42	1133801,33	3	
17	560660,07	1133866,94	3		177	560633,73	1133802,96	3	
18	560638,18	1133802,13	3		178	560641,92	1133799,35	3	
19	560637,65	1133800,15	3		180	560633,23	1133800,98	3	
20	560667,91	1133869,85	3		181	560641,61	1133789,07	3	
21	560660,92	1133870,68	3		209	560642,07	1133791,06	3	
22	560643,97	1133788,65	3		210	560644,46	1133790,68	3	
23	560642,24	1133781,56	3		211	560646,44	1133789,94	3	
24	560654,39	1133851,44	3		213	560639,53	1133780,09	3	
25	560641,76	1133779,58	3		214	560642,12	1133779,50	3	
27	560636,45	1133757,72	3		215	560640,00	1133782,07	3	
28	560626,16	1133759,09	3		216	560642,58	1133781,48	3	
30	560646,90	1133820,36	3		217	560637,50	1133780,63	3	
31	560625,78	1133757,08	3		218	560633,04	1133781,71	3	
32	560632,79	1133742,66	3		220	560637,02	1133778,65	3	
33	560635,51	1133742,23	3		221	560632,53	1133779,73	3	
34	560632,28	1133740,56	3		223	560635,20	1133771,19	3	
35	560639,78	1133790,49	3		224	560629,13	1133772,45	3	
36	560630,07	1133731,48	3		230	560634,72	1133769,20	3	
38	560629,59	1133729,49	3		231	560630,23	1133770,14	3	
39	560624,83	1133709,93	3		232	560629,73	1133768,36	3	
40	560625,32	1133711,94	3		233	560628,26	1133768,70	3	
41	560621,29	1133710,18	3		235	560632,09	1133757,92	3	
42	560629,57	1133748,31	3		240	560623,77	1133759,56	3	
43	560615,04	1133711,00	3		241	560631,57	1133755,94	3	
45	560656,43	1133850,94	3		243	560623,37	1133757,56	3	
47	560652,88	1133836,45	3		244	560633,86	1133756,42	3	
52	560646,04	1133806,97	3		246	560634,37	1133758,40	3	
58	560637,00	1133769,74	3		247	560636,76	1133757,62	3	
61	560631,61	1133747,81	3		249	560630,05	1133741,01	3	
66	560623,30	1133721,89	3		250	560636,20	1133739,88	3	
67	560622,64	1133719,72	3		251	560630,51	1133743,01	3	
71	560625,32	1133721,33	3		252	560636,55	1133742,07	3	
72	560624,68	1133719,22	3		254	560627,42	1133730,07	3	
74	560622,96	1133710,30	3		256	560631,05	1133729,10	3	
75	560625,60	1133709,78	3		257	560627,90	1133732,06	3	
79	560638,06	1133708,12	3		258	560631,57	1133731,08	3	
80	560647,04	1133707,19	3		264	560688,98	1133713,46	3	
81	560647,30	1133708,60	3		265	560686,83	1133712,79	3	
97	560654,96	1133707,98	3		266	560686,95	1133713,70	3	
99	560676,77	1133705,66	3		300	560647,14	1133838,75	3	
103	560677,77	1133711,91	3		301	560645,52	1133788,38	3	
108	560623,39	1133712,32	3		303	560688,57	1133710,43	3	
109	560625,94	1133711,82	3	k.ú Čechovice u Prostějova					
112	560638,30	1133710,16	3	618853-91-35	560713,33	1133862,71	3		
113	560645,36	1133709,43	3	618853-91-36	560713,48	1133864,14	3		
117	560645,60	1133710,80	3	618853-802-106	560713,82	1133866,73	3		







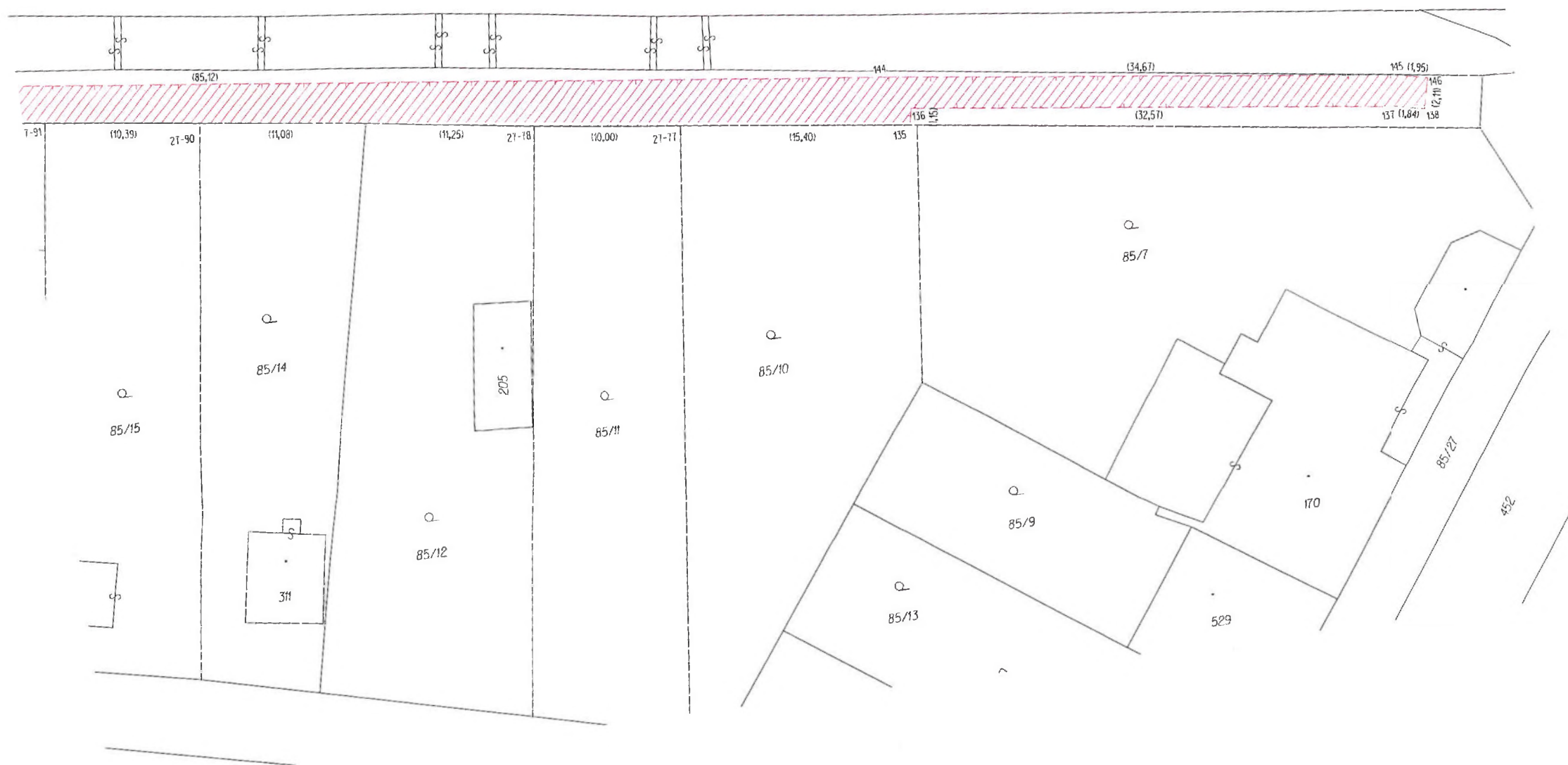
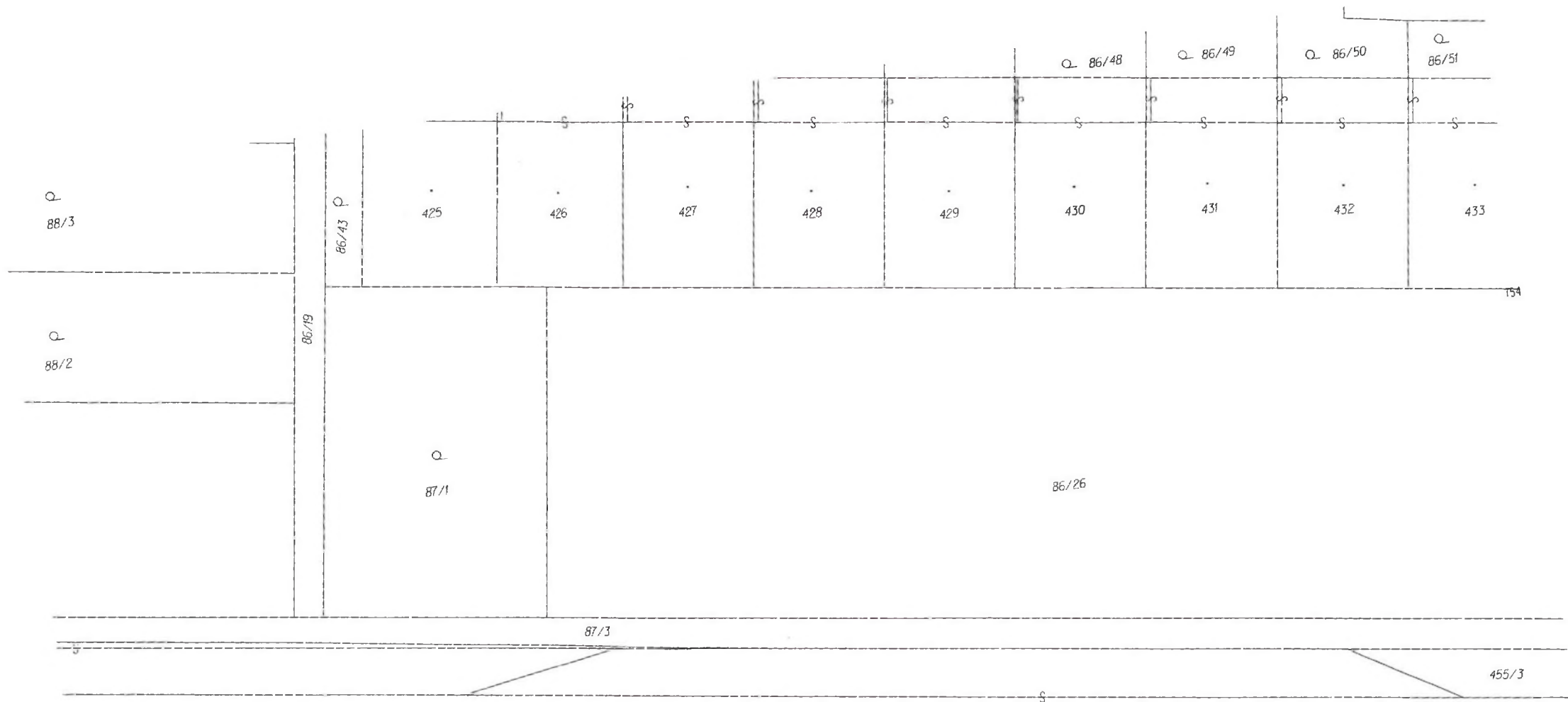

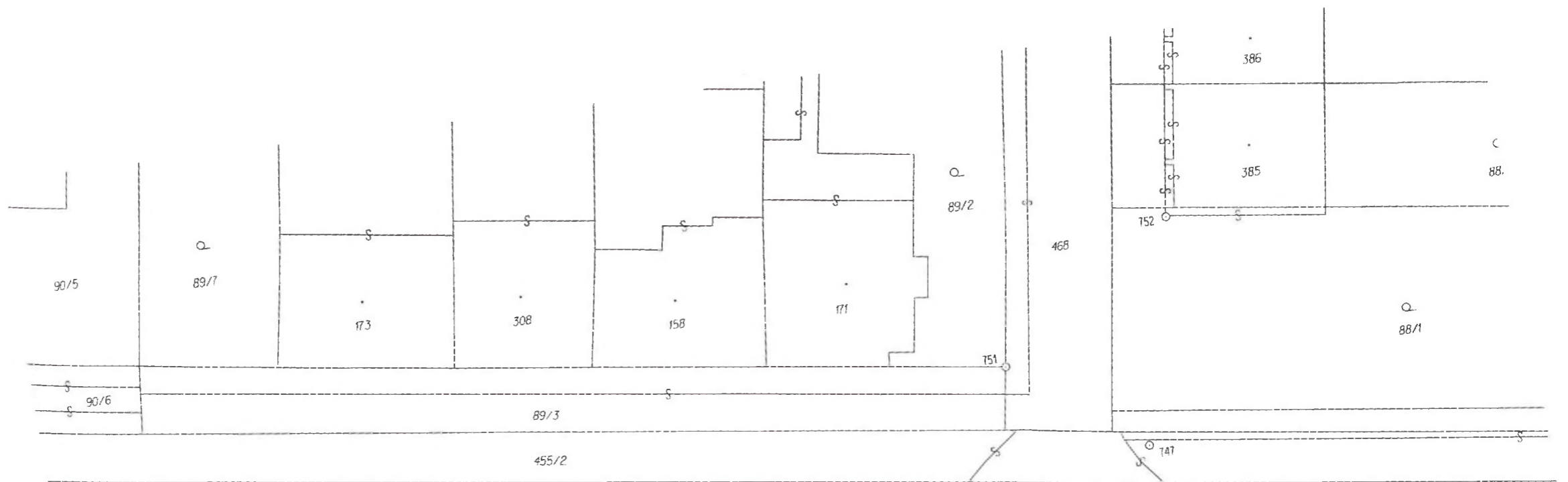

S  
grafická příloha č. 2

