

**SMLOUVA o zřízení věcného břemene – služebnosti**

č.: CB-014330036892/001

Číslo SM: 2019000057 – (114-5/18/19/VB)

**statutární město České Budějovice**



sídlo: nám. Přemysla Otakara II. 1/1, 370 92 České Budějovice  
IČ: 002 44 732  
DIČ: CZ00244732  
Zastoupené: **JUDr. Ludkou Starkovou**, vedoucí majetkového odboru Magistrátu města České Budějovice – na základě plné moci čj. KP-PO/169/2014/EPM/63 ze dne 25.04.2014  
Bankovní spojení: Česká spořitelna, a.s.  
Číslo účtu: 4209282/0800  
vlastnický podíl: 1/1

(dále jen „Povinná“)

na straně jedné

a

**E.ON Distribuce, a.s.**

se sídlem: F.A. Gerstnera 2151/6, České Budějovice 7, 370 01 České Budějovice  
IČO: 280 85 400  
DIČ: CZ 280 85 400  
Zapsána: v OR vedeném Krajským soudem v Českých Budějovicích, spisová značka B 1772  
Zastoupená: **Rudolfem Boškou**, Manažerem věcných břemen, na základě Pověření ze dne 10.01.2017  
Bankovní spojení:   
Číslo účtu: 

(dále jen „Oprávněná“)

na straně druhé

(Povinná a Oprávněná společně rovněž jako „Smluvní strany“)

uzavřely tuto:

**Smlouvu o zřízení věcného  
břemene - služebnosti**

č.: CB-014330036892/001 (dále jen „Smlouva“)

k provedení (v souladu s) ustanovení § 25 odst. 4 zákona č. 458/2000 Sb., energetický zákon, v platném znění,  
a § 1257 a násl. zákona č. 89/2012 Sb., občanský zákoník

Kontakty ve věci smlouvy o VB :

- ve věcech technických:  
- na zhotovitele Smlouvy:



CB-014130018335/1030029742/001-GTS

## ČLÁNEK I. - Úvodní ujednání

- 1.1. Oprávněná je provozovatelem distribuční soustavy (dále jen „PDS“) na území vymezeném licenci. Distribuční soustava je provozována ve veřejném zájmu. PDS má povinnost zajišťovat spolehlivé provozování, obnovu a rozvoj distribuční soustavy na území vymezeném licenci, přičemž zřízení tohoto věcného břemene-sloužebnosti (dále jen „věcné břemeno“) je ze strany Oprávněné jedním ze zákonem daných předpokladů pro plnění této povinnosti.
- 1.2. Povinná prohlašuje, že je jediným a výlučným vlastníkem pozemků parc. č. **2734/51** (orná půda) o výměře 100 m<sup>2</sup>, parc. č. **2734/52** (orná půda) o výměře 1384 m<sup>2</sup>, parc. č. **2734/98** (orná půda) o výměře 631 m<sup>2</sup>, parc. č. **2741/1** (ostatní plocha, jiná plocha) o výměře 213 m<sup>2</sup>, parc. č. **2746/7** (ostatní plocha, ostatní komunikace) o výměře 459 m<sup>2</sup>, parc. č. **2747/2** (ostatní plocha, jiná plocha) o výměře 36 m<sup>2</sup>, parc. č. **2747/7** (ostatní plocha, ostatní komunikace) o výměře 516 m<sup>2</sup>, parc. č. **2798** (ostatní plocha, ostatní komunikace) o výměře 2898 m<sup>2</sup>, v katastrálním území České Budějovice 7, obec České Budějovice, okres České Budějovice (dále jen „Pozemky“).
- 1.3. Pozemky jsou zapsané v katastru nemovitostí u Katastrálního úřadu pro Jihočeský kraj, Katastrální pracoviště České Budějovice na LV č. 1 pro katastrální území České Budějovice 7.
- 1.4. Pozemky se nachází na území vymezeném licenci, v němž Oprávněná provozuje distribuční soustavu. Oprávněná má povinnost zřídit věcné břemeno umožňující zřídit a provozovat ve smyslu § 25 odst. 3 písm. e) energetického zákona na Pozemku zařízení distribuční soustavy.
- 1.5. Distribuční soustava je liniovou stavbou ve smyslu § 509 zákona č. 89/2012 Sb., občanský zákoník a nejedná se tak o součást pozemku.

## ČLÁNEK II. - Předmět Smlouvy

- 2.1. Předmětem Smlouvy je zřízení a vymezení věcného břemene podle § 25 odst. 4 energetického zákona a to jako osobní služebnost ve prospěch PDS dle tohoto zákona (dále též jen „věcné břemeno“). Obsah věcného břemene je specifikován v článku III. této Smlouvy na Pozemcích ve prospěch Oprávněné v rozsahu uvedeném ve Smlouvě a vyplývajícím z příslušných ustanovení energetického zákona.

## ČLÁNEK III. - Specifikace věcného břemene

- 3.1. Smluvní strany se dohodly, že Povinná, jako vlastníkem Pozemků, zřizuje k Pozemkům ve prospěch Oprávněné právo odpovídající věcnému břemenu podle § 25 odst. 4 energetického zákona, když jeho obsah a rozsah jeho výkonu je blíže uveden v příslušných ustanovení energetického zákona.
- 3.2. Smluvní strany berou na vědomí, že se změnou vlastníka Pozemku přechází i práva a povinnosti vyplývající z věcného břemene na nabyvatele Pozemků.
- 3.3. Oprávněná je vlastníkem a provozovatelem stavby „**ČB, ZTV Rožnov U školy I. etapa - NN**“. Smluvní strany se za účelem umístění distribuční soustavy - **nového kabelového vedení NN a kabelových skříní** (dále jen „distribuční soustava“) na Pozemcích a za účelem jejího provozování dohodly na zřízení věcného břemene, jehož obsahem je právo Oprávněné zřídit, provozovat, opravovat a udržovat distribuční soustavu na Pozemcích. Věcné břemeno zahrnuje též právo Oprávněné provádět na distribuční soustavě úpravy za účelem její obnovy, výměny, modernizace nebo zlepšení její výkonnosti, včetně jejího odstranění.
- 3.4. Rozsah věcného břemene vymezuje:
  - Geometrický plán č.: **4367-909/2018** zhotovený firmou GEFOS inženýring, s.r.o., České Budějovice, který ověřil(a) Ing. Růžena Rezková dne 27.11.2018 pod č.: 341/2018 a za Katastrální úřad pro Jihočeský kraj, Katastrální pracoviště České Budějovice potvrdil(a) Irena Lagnerová dne 10.12.2018 pod č.: PGP-3351/2018-301



Citovaný geometrický plán je přílohou a nedílnou součástí této Smlouvy.

- 3.5. Povinná z věcného břemene bere na vědomí, že distribuční soustava je chráněna ochrannými pásmy dle energetického zákona. Ochranné pásmo slouží k zajištění spolehlivého provozu distribuční soustavy a k ochraně života, zdraví a majetku osob.
- 3.6. Povinná z věcného břemene je povinna strpět výkon práva Oprávněné vyplývající z této Smlouvy a energetického zákona a zdržet se veškeré činnosti, co vede k ohrožení součástí distribuční soustavy a omezení výkonu tohoto práva Oprávněné.
- 3.7. Věcné břemeno zřízené touto Smlouvou se sjednává jako časově neomezené a zaniká v případech stanovených zákonem.

#### ČLÁNEK IV. - Další práva

- 4.1. Oprávněná z věcného břemene má ve vztahu k Pozemkům dále oprávnění ve smyslu ustanovení § 25 odst. 3 písm. f) a g) energetického zákona, především pak právo vstupovat a vjíždět na Pozemek v souvislosti s realizací práv vyplývajících jí z věcného břemene podle čl. 3.3. této Smlouvy.
- 4.2. Oprávněná je povinna při výkonu oprávnění popsaných shora postupovat coby PDS striktně ve smyslu § 25 odst. 8 energetického zákona, tj. co nejvíce šetřit práva Povinné a vstup na Pozemky ji bezprostředně oznámit. Po skončení prací je povinna uvést Pozemek do předchozího stavu, a není-li to možné s ohledem na povahu provedených prací, do stavu odpovídajícího předchozímu účelu nebo užívání Pozemků a bezprostředně oznámit tuto skutečnost Povinné. Po provedení odstranění nebo okleštění stromů je povinna na svůj náklad provést likvidaci vzniklého klesu a zbytků po těžbě.
- 4.3. Oprávněná z věcného břemene oznámí vstup na Pozemky povinného v souladu se zákonem. Bude – li to možné, tak písemným oznámením na adresu povinné z věcného břemene uvedenou v této smlouvě popř. Povinnou z věcného břemene určeného uživatele.
- 4.4. Povinnost strpět právo oprávněného z věcného břemene dle této Smlouvy přechází s převodem vlastnictví Pozemků na nového nabyvatele.

#### ČLÁNEK V. - Cena a platební podmínky

- 5.1. Věcné břemeno podle této Smlouvy se zřizuje úplatně.
- 5.2. Smluvní strany se dohodly, že věcné břemeno uvedené v čl. III. se zřizuje úplatně a to za jednorázovou úplatu v celkové výši **62.000 Kč bez DPH** (slovy: Šedesátdvatisíc korun českých).
- 5.3. S ohledem na skutečnost, že Povinná z věcného břemene je plátcem DPH, bude se k uvedené ceně účtovat DPH ve výši 21%. Celková cena včetně DPH činí **75.020 Kč**, (slovy: Sedmdesátpěttisícdvacet korun českých).
- 5.4. Jednorázová úplata bude povinné uhrazena na základě daňového dokladu – faktury s termínem splatnosti min. 21 dnů od doručení vystavené Povinnou po obdržení oznámení o povolení vkladu věcného břemene dle této Smlouvy o zřízení věcného břemene (doručení změnového listu vlastnictví). Dnem uskutečnění zdanitelného plnění je den zápisu vkladu práva odpovídajícího věcnému břemenu do katastru nemovitostí.
- 5.5. Daňový doklad – faktura musí být vystavena na fakturační společnost: **E.ON Distribuce, a.s.**

**Povinná poznámka – uvedení čísla Smlouvy na daňovém dokladu (faktuře):**

Úhrada věcného břemene dle Smlouvy E.ON číslo **CB-014330036892/001**

Daňový doklad - faktura bude zaslána na adresu: **E.ON Distribuce Faktury, P.O.Box 13, Praha 225 13.**

**Kontakty ve věci smlouvy o VB :**

- ve věcech technických:  
- na zhotovitele Smlouvy:

M

CB-014130018335/1030029742/001-GTS

2-GI

3/5

## ČLÁNEK VI. - Vklad věcného břemene do veřejného seznamu

- 6.1 Smluvní strany se dohodly, že návrh na zahájení řízení o zápisu práva odpovídajícího věcnému břemenu zřizovanému touto Smlouvou k Pozemkům do katastru nemovitostí bude podán příslušnému katastrálnímu úřadu Oprávněnou. Správní poplatek za návrh na zahájení řízení o povolení vkladu práva do katastru nemovitostí uhradí Oprávněná.
- 6.2 Věcné břemeno podle této Smlouvy vzniká v souladu s ustanovením občanského zákoníku zápisem do veřejného seznamu (katastr nemovitostí). Právní účinky zápisu nastávají k okamžiku, kdy návrh na zápis došel příslušnému katastrálnímu úřadu.

## ČLÁNEK VII. - Doložka dle zákona o obcích

- 7.1 Povinná z věcného břemene prohlašuje, že tato Smlouva je uzavřena v souladu s ustanovením §41 odst. 2 zákona č. 128/2000Sb., o obcích v platném znění.
- 7.2 Tato smlouva je uzavřena v souladu s usnesením Rady města České Budějovice č. 40/2019 ze dne 14.01.2019.

## ČLÁNEK VIII. - Ostatní ujednání

- 8.1 Podpisem této Smlouvy Povinná jako subjekt údajů potvrzuje, že Oprávněná jako správce údajů splnila vůči subjektu údajů informační povinnost ve smyslu § 11 zákona č. 101/2000 Sb., o ochraně osobních údajů, týkající se zejména provádění zpracování osobních dat subjektu údajů v interním informačním systému správce údajů pouze k účelu danému touto Smlouvou. Povinná jako subjekt údajů prohlašuje, že si je vědoma všech svých zákonných práv v souvislosti s poskytnutím svých osobních údajů k účelu danému touto Smlouvou. Oprávněná se zavazuje při správě osobních údajů Povinné využívat je a nakládat s nimi pouze ke sjednanému účelu a v souladu se zákonem.
- 8.2 Smluvní strany se zavazují, že pokud příslušný katastrální úřad vyzve účastníky k odstranění případných nedostatků návrhu na zahájení řízení o povolení vkladu, případně listiny, na základě které má být právo zapsáno, vyvinou potřebnou součinnost k jejich odstranění ve stanovené lhůtě.
- 8.3 V případě, že příslušný katastrální úřad v řízení o povolení vkladu řízení zastaví či zamítne, Smluvní strany se zavazují poté uzavřít ve lhůtě do 30-ti kalendářních dní ode dne doručení rozhodnutí katastrálního úřadu o zastavení či zamítnutí vkladu oběma Smluvními stranám novou Smlouvu s totožným obsahem za stejných cenových podmínek, ve které budou odstraněny všechny nedostatky, které bránily povolení vkladu práva dle této Smlouvy, bude-li to možné.
- 8.4 Oprávněná je povinna (prostřednictvím mandátáře) doručit kopii návrhu na zahájení řízení o povolení vkladu práva do KN s vyznačením data přijetí (podání) na KP KÚ (nebo jiného dokladu o doručení – doručenky) do 5-ti pracovních dnů na adresu Povinné ode dne podání na katastrálním úřadě. Smluvní strany si mohou smluvně dohodnout i jiný (alternativní) způsob doručení návrhu na zahájení řízení, například faxem, mailem apod.

## ČLÁNEK IX. - Závěrečná ujednání

- 9.1 Smlouva nabývá účinnosti okamžikem jejího uzavření. Pro případ, že Smlouva není uzavírána za přítomnosti obou Smluvních stran, platí, že Smlouva nebude uzavřena, pokud ji Povinná či Oprávněná podepíše s jakoukoliv změnou či odchylkou, byť nepodstatnou, nebo dodatkem, ledaže druhá Smluvní strana takovou změnu či odchylku nebo dodatek následně schválí.
- 9.2 Smlouva může být měněna nebo doplňována pouze formou vzestupně číslovaných písemných dodatků podepsaných oběma Smluvními stranami.



- 9.3 Smlouva a právní vztahy z ní vyplývající se řídí právním řádem České republiky.
- 9.4 Na právní vztahy vyplývající nebo související s touto Smlouvou a v ní nebo v energetickém zákoně výslovně neupravené se přiměřeně uplatní ustanovení občanského zákoníku.
- 9.5 Smlouva je sepsána v 4 stejnopisech, z nichž po jednom obdrží Oprávněná, dva Povinná a jeden stejnopis bude Oprávněnou použit pro účely příslušného řízení o zápisu věcného břemene do katastru nemovitostí.
- 9.6 Smluvní strany prohlašují, že si Smlouvu před jejím podpisem přečetly, že byla uzavřena po vzájemné dohodě, podle jejich pravé a svobodné vůle, dobrovolně, určitě, vážně a srozumitelně, nikoliv v tísní, pod nátlakem ani za nápadně nevýhodných podmínek, což stvrzují svými podpisy. Smluvní strany prohlašují, že Smlouva představuje úplnou dohodu o veškerých jejích náležitostech a neexistují náležitosti, které by Smluvní strany neujednaly.
- 9.7 Smluvní strany po dohodě souhlasí, že tato Smlouva může být zveřejněna na oficiálních webových stránkách statutárního města České Budějovice ([www.c-budejovice.cz](http://www.c-budejovice.cz)), s výjimkou osobních a citlivých údajů fyzických osob uvedených v této smlouvě.
- 9.8 Oprávněná bere na vědomí, že na tuto smlouvu se vztahují povinnosti uveřejnění dle zákona č. 340/2015 Sb., o zvláštních podmínkách účinnosti některých smluv, uveřejňování těchto smluv a o registru smluv (zákon o registru smluv), v platném znění. Smluvní strany si tímto ujednávají, že uveřejnění dle tohoto zákona zajistí povinná způsobem, v rozsahu a ve lhůtách z něho vyplývajících. O provedeném uveřejnění povinná informuje oprávněnou poté, co obdrží ze strany správce registru smluv potvrzení o provedeném uveřejnění. Smluvní strany po dohodě souhlasí rovněž s tím, že úplné znění této smlouvy včetně všech jejích příloh a dalších součástí může být bez omezení zveřejněno i na oficiálních webových stránkách města České Budějovice ([www.c-budejovice.cz](http://www.c-budejovice.cz)). Oprávněná bere dále na vědomí, že povinná je povinna či oprávněna tuto smlouvu, jakož i jiné skutečnosti z ní nebo z jejího naplňování vyplývající, uveřejnit či poskytnout třetím osobám, pokud takový postup vyplývá z jiných právních předpisů. Pro účely uveřejňování či poskytování dle předchozích vět smluvní strany současně shodně prohlašují, že žádnou část této smlouvy nepovažují za své obchodní tajemství bránící jejímu uveřejnění či poskytnutí. Ujednání dle tohoto odstavce se vztahují i na všechny případné dodatky k této smlouvě, jejichž prostřednictvím je tato smlouva měněna či ukončována.

Povinná:

V Českých Budějovicích, dne: 3.1.2019

  
statutární město České Budějovice  
JUDr. Luďka Starková  
vedoucí majetkového odboru  
Magistrátu města České Budějovice



Kontakty ve věci smlouvy o VB :  
- ve věcech technických:  
- na zhotovitele Smlouvy:

Oprávněná:

V Českých Budějovicích, dne: 24-01-2019

  
E.ON Distribuce, a.s.  
Rudolf Boška  
Manažer věcných břemen

  
E.ON Distribuce, a.s.  
F. A. Gerstnera 2151/6  
České Budějovice 7  
370 01 České Budějovice

001

CB-014130018335/1030029742/001-GTS

2-GI

5/5

<b>GEOMETRICKÝ PLÁN</b> <b>pro</b> vymezení rozsahu věcného břemene k části pozemku	Geometrický plán ověřil úředně oprávněný zeměměřický inženýr		Stejnopis ověřil úředně oprávněný zeměměřický inženýr:		
	Jméno, příjmení: <b>Ing. Růžena Rezková</b>		Jméno, příjmení: <b>Ing. Růžena Rezková</b>		
	Číslo položky seznamu úředně oprávněných zeměměřických inženýrů <b>2766/2016</b>		Číslo položky seznamu úředně oprávněných zeměměřických inženýrů <b>2766/2016</b>		
	Dne: <b>27.11.2018</b> Číslo: <b>341/2018</b>		Dne: <b>10.12.2018</b> Číslo: <b>242/2018</b>		
Náležitosti a přesnosti odpovídá právním předpisům.		Tento stejnopis odpovídá geometrickému plánu v elektronické podobě uloženému v dokumentaci katastrálního úřadu.			
Vyhotovitel:  <b>Plánská 1854/6</b> <b>České Budějovice</b>	Katastrální úřad souhlasí s očíslováním parcel.		Ověření stejnopisu geometrického plánu v listinné podobě.		
Číslo plánu: <b>4367-909/2018</b>	<b>KÚ pro Jihočeský kraj</b> <b>KP České Budějovice</b> <b>Irena Lagnerová</b> <b>PGP-3351/2018-301</b> <b>2018.12.10 08:38:52 CET</b>				
Okres: <b>České Budějovice</b>					
Obec: <b>České Budějovice</b>					
Kat. území: <b>České Budějovice 7</b>					
Mapový list: <b>DKM</b>					
Dosavadním vlastníkům pozemků byla poskytnuta možnost seznámit se v terénu s průběhem navrhovaných nových hranic, které byly označeny předepsaným způsobem:					
<b>nestabilizováno</b>					

## VÝKAZ DOSAVADNÍHO A NOVÉHO STAVU ÚDAJŮ KATASTRU NEMOVITOSTÍ

Dosavadní stav			Nový stav												
Označení pozemku parc. číslem	Výměra parcely		Druh pozemku	Označení pozemku parc. číslem	Výměra parcely		Druh pozemku	Typ stavby	Způsob určení výměr	Porovnání se stavem evidence právních vztahů				Označení dílu	
	ha	m <sup>2</sup>	Způsob využití		ha	m <sup>2</sup>	Způsob využití	Způsob využití		Díl přechází z pozemku označeného v		Číslo listu vlastnictví	Výměra dílu		
										katastru nemovitostí	dřívější poz. evidenci		ha		m <sup>2</sup>
2734/47										2734/47		2775			
2734/48										2734/48		2775			
2734/49										2734/49		2775			
2734/50										2734/50		2775			
2734/51										2734/51		1			
2734/52										2734/52		1			
2734/75										2734/75		6490			
2734/83										2734/83		2775			
2734/84										2734/84		6573			
2734/85										2734/85		6573			
2734/86										2734/86		5948			
2734/87										2734/87		5948			
2734/88										2734/88		5948			
2734/89										2734/89		2737			
2734/90										2734/90		5948			
2734/91										2734/91		7112			
2734/98										2734/98		1			
2734/108										2734/108		7302			
2734/112										2734/112		1767			
2734/115										2734/115		2775			
2734/116										2734/116		2775			
2734/117										2734/117		2775			
2734/118										2734/118		2775			
2734/119										2734/119		2775			
2734/127										2734/127		7312			
2734/128										2734/128		2775			
2734/129										2734/129		7311			
2734/130										2734/130		2775			
2734/131										2734/131		2775			
2734/132										2734/132		2775			
2734/133										2734/133		2775			
2734/134										2734/134		2775			
2741/1										2741/1		1			
2741/2										2741/2		2805			
2746/7										2746/7		1			
2747/2										2747/2		1			
2747/5										2747/5		2805			
2747/7										2747/7		1			
2747/8										2747/8		2775			
2798										2798		1			

Druh věcného břemene: Věcné břemeno pro účely zřízení a provozování zařízení distribuční soustavy.

Oprávněný: dle smluv

Seznam souřadnic (S-JTSK):

Souřadnice pro zápis do KN

Číslo bodu	Y	X	kk
2045-77	756827.08	1168903.98	3
2078-14	756513.23	1169003.66	8
3672-1	756826.84	1168902.79	3
3672-2	756826.00	1168901.92	3
3672-3	756824.82	1168901.62	3
3674-55	756674.08	1168997.05	3
3811-6	756577.34	1168915.09	3
3811-11	756575.32	1168915.25	3
3811-12	756575.36	1168915.80	3
3811-13	756573.68	1168915.93	3
3811-14	756573.65	1168915.37	3
3913-117	756636.65	1168907.07	3
4188-3	756640.81	1168989.37	3
4188-4	756637.82	1168989.14	3
4188-5	756634.99	1168988.99	3
4188-6	756632.05	1168989.13	3
4188-7	756629.10	1168989.29	3
4188-9	756571.81	1168996.29	3
4188-35	756644.04	1168989.78	3
4188-37	756585.26	1168914.70	3
4215-4	756782.36	1168887.42	3
4215-6	756783.17	1168888.26	3
4215-7	756783.80	1168890.38	3
4238-2	756595.41	1168993.39	3
1	756827.27	1168905.96	3
2	756828.54	1168905.70	3
3	756828.59	1168903.30	3
4	756828.14	1168901.48	3
5	756826.64	1168900.49	3
6	756824.29	1168899.29	3
7	756809.74	1168900.13	3
8	756787.37	1168901.79	3
9	756785.06	1168901.89	3
10	756782.73	1168888.36	3
11	756782.66	1168887.74	3
12	756782.43	1168887.75	3
13	756780.22	1168887.80	3
14	756778.56	1168887.83	3
15	756778.43	1168887.08	3
16	756776.88	1168887.11	3
17	756776.92	1168888.99	3
18	756776.92	1168889.11	3
19	756781.55	1168889.01	3
20	756783.06	1168901.97	3
21	756765.59	1168903.01	3
22	756756.90	1168904.19	3
23	756745.52	1168906.20	3
24	756733.62	1168908.29	3
25	756729.09	1168908.73	8
26	756716.00	1168909.45	3
27	756705.46	1168908.01	3
28	756702.01	1168907.82	3
29	756697.99	1168908.24	3
30	756696.81	1168908.67	3
31	756695.39	1168908.49	3
32	756691.85	1168908.81	3
33	756683.81	1168910.11	3
34	756682.85	1168910.13	3
35	756677.54	1168911.49	3
36	756673.77	1168913.02	3
37	756671.23	1168914.76	3
38	756668.25	1168917.76	3
39	756667.05	1168919.40	8
40	756665.74	1168921.19	3
41	756664.32	1168923.81	8
42	756665.24	1168923.67	8
43	756663.87	1168926.26	3
44	756662.91	1168930.53	3
45	756662.62	1168930.63	3
46	756659.66	1168930.92	8
47	756649.86	1168931.89	3
48	756649.04	1168928.86	3
49	756648.26	1168926.27	8
50	756649.00	1168926.15	8
51	756648.85	1168925.65	3
52	756647.44	1168922.92	3
53	756647.03	1168922.47	8
54	756641.82	1168916.45	3
55	756640.32	1168913.61	3
56	756639.32	1168911.32	3
57	756638.73	1168908.92	3
58	756637.83	1168908.74	3
59	756627.12	1168907.55	3
60	756625.38	1168907.79	3

Seznam souřadnic (S-JTSK):

Souřadnice pro zápis do KN

Číslo bodu	Y	X	kk
61	756597.25	1168909.79	3
62	756593.94	1168910.05	3
63	756586.60	1168910.97	3
64	756585.10	1168912.74	3
65	756584.31	1168912.74	3
66	756583.03	1168913.25	3
67	756579.24	1168913.44	3
68	756573.67	1168914.21	3
69	756577.64	1168915.68	3
70	756579.42	1168915.44	3
71	756583.46	1168915.23	3
72	756584.69	1168914.74	3
73	756586.04	1168914.64	3
74	756587.60	1168912.86	3
75	756594.14	1168912.04	3
76	756625.57	1168909.78	3
77	756634.58	1168908.52	3
78	756635.22	1168908.60	3
79	756636.69	1168910.56	3
80	756637.09	1168910.64	3
81	756637.42	1168911.96	3
82	756638.50	1168914.46	3
83	756640.14	1168917.56	3
84	756644.65	1168922.83	8
85	756645.78	1168924.07	3
86	756647.02	1168926.46	8
87	756647.75	1168926.35	8
88	756648.57	1168929.01	3
89	756649.39	1168932.06	3
90	756649.23	1168932.19	3
91	756650.51	1168938.47	3
92	756649.54	1168938.59	3
93	756647.96	1168938.77	3
94	756647.93	1168938.53	3
95	756647.44	1168938.60	3
96	756647.58	1168939.59	3
97	756648.07	1168939.52	3
98	756648.03	1168939.27	3
99	756649.63	1168939.08	3
100	756650.60	1168938.96	3
101	756651.81	1168945.27	3
102	756652.31	1168949.38	8
103	756652.65	1168952.18	3
104	756652.94	1168955.22	3
105	756652.87	1168960.10	3
106	756652.57	1168963.21	3
107	756651.52	1168966.95	3
108	756650.25	1168970.79	3
109	756649.30	1168972.90	3
110	756647.95	1168974.48	3
111	756645.76	1168976.36	3
112	756642.70	1168977.85	3
113	756639.61	1168978.98	3
114	756633.52	1168980.08	3
115	756625.38	1168981.17	3
116	756617.34	1168982.01	3
117	756596.99	1168984.57	3
118	756576.44	1168987.18	3
119	756570.22	1168987.86	3
120	756567.77	1168987.99	3
121	756567.74	1168987.73	3
122	756567.99	1168987.70	3
123	756567.93	1168987.20	3
124	756566.93	1168987.32	3
125	756566.99	1168987.82	3
126	756567.25	1168987.79	3
127	756567.28	1168988.04	3
128	756564.45	1168988.40	3
129	756558.51	1168989.33	3
130	756543.85	1168991.40	3
131	756521.56	1168994.02	3
132	756521.53	1168993.44	3
133	756521.78	1168993.41	3
134	756521.72	1168992.91	3
135	756521.24	1168992.97	3
136	756520.72	1168993.03	3
137	756520.78	1168993.53	3
138	756521.03	1168993.50	3
139	756521.06	1168994.07	3
140	756508.03	1168995.48	3
141	756499.99	1168996.43	3
142	756492.67	1168997.13	3
143	756484.58	1168997.82	3
144	756484.61	1168997.19	3



Seznam souřadnic (S-JTSK):

Souřadnice pro zápis do KN

Číslo bodu	Y	X	kk
145	756484.86	1168997.16	3
146	756484.81	1168996.66	3
147	756484.31	1168996.71	3
148	756483.81	1168996.76	3
149	756483.86	1168997.26	3
150	756484.11	1168997.23	3
151	756484.08	1168997.86	3
152	756474.84	1168998.69	3
153	756464.58	1168999.59	3
154	756455.78	1169000.96	3
155	756455.91	1169000.44	3
156	756456.13	1169000.39	3
157	756456.01	1168999.90	3
158	756455.63	1168999.99	3
159	756455.01	1169000.19	3
160	756455.17	1169000.67	3
161	756455.37	1169000.60	3
162	756455.25	1169001.07	3
163	756454.09	1169001.43	3
164	756449.29	1169003.58	3
165	756447.05	1169004.64	3
166	756444.97	1169005.91	3
167	756442.68	1169007.70	3
168	756440.16	1169010.17	8
169	756439.31	1169011.01	3
170	756439.06	1169011.44	3
171	756438.75	1169010.99	8
172	756438.92	1169010.82	8
173	756438.51	1169010.46	3
174	756437.86	1169011.23	3
175	756438.24	1169011.56	3
176	756438.40	1169011.37	3
177	756438.76	1169011.89	3
178	756436.89	1169013.99	3
179	756435.56	1169013.92	3
180	756432.80	1169012.66	3
181	756431.27	1169010.97	8
182	756427.96	1169007.42	3
183	756426.37	1169005.23	3
184	756423.19	1169002.60	3
185	756420.71	1168999.46	3
186	756418.34	1168995.33	3
187	756416.63	1168991.01	3
188	756415.57	1168986.57	3
189	756414.52	1168979.32	3
190	756414.83	1168979.29	3
191	756414.87	1168979.54	3
192	756415.36	1168979.47	3
193	756415.23	1168978.48	3
194	756414.74	1168978.55	3
195	756414.77	1168978.80	3
196	756413.96	1168978.88	3
197	756415.08	1168986.67	3
198	756416.15	1168991.16	3
199	756417.90	1168995.55	3
200	756420.29	1168999.74	3
201	756422.83	1169002.96	3
202	756426.01	1169005.57	3
203	756427.58	1169007.74	3
204	756430.63	1169011.02	8
205	756432.50	1169013.07	3
206	756435.44	1169014.42	3
207	756436.59	1169014.48	3
208	756433.40	1169020.57	3
209	756431.45	1169025.85	3
210	756430.99	1169027.97	3
211	756430.54	1169032.63	3
212	756430.35	1169033.96	3
213	756441.49	1169034.36	3
214	756441.68	1169031.57	3
215	756442.91	1169027.45	3
216	756444.11	1169024.45	3
217	756445.91	1169021.48	3
218	756447.25	1169019.82	3
219	756449.02	1169017.91	3
220	756452.96	1169014.93	3
221	756456.30	1169013.33	3
222	756459.25	1169012.19	3
223	756471.36	1169009.99	3
224	756471.36	1169010.20	3
225	756471.13	1169010.24	3
226	756471.21	1169010.73	3
227	756471.70	1169010.65	3
228	756472.19	1169010.57	3

Seznam souřadnic (S-JTSK):

Souřadnice pro zápis do KN

Číslo bodu	Y	X	kk
229	756472.11	1169010.07	3
230	756471.86	1169010.11	3
231	756471.86	1169009.91	3
232	756480.28	1169008.72	3
233	756495.01	1169006.40	3
234	756497.80	1169006.05	3
235	756502.88	1169005.13	3
236	756520.73	1169002.46	8
237	756520.68	1169002.62	8
238	756520.54	1169002.64	8
239	756520.60	1169003.14	3
240	756521.10	1169003.07	3
241	756521.60	1169003.00	3
242	756521.54	1169002.50	3
243	756521.24	1169002.54	3
244	756521.29	1169002.37	8
245	756526.47	1169001.88	3
246	756532.33	1169001.32	3
247	756544.43	1168999.75	3
248	756545.82	1168999.59	3
249	756547.29	1168999.43	3
250	756552.33	1168998.75	3
251	756560.76	1168997.74	3
252	756565.37	1168997.08	3
253	756570.17	1168996.49	3
254	756570.23	1168996.99	3
255	756570.73	1168996.93	3
256	756571.23	1168996.87	3
257	756571.17	1168996.37	3
258	756615.24	1168990.95	3
259	756620.02	1168990.23	3
260	756619.94	1168990.37	3
261	756619.81	1168990.38	3
262	756619.87	1168990.88	3
263	756620.38	1168990.82	3
264	756620.87	1168990.76	3
265	756620.81	1168990.26	3
266	756620.56	1168990.29	3
267	756620.65	1168990.14	3
268	756624.87	1168989.78	3
269	756639.83	1168989.20	3
270	756646.55	1168990.33	3
271	756649.17	1168991.65	3
272	756651.56	1168993.60	3
273	756653.66	1168996.24	3
274	756654.85	1168998.83	3
275	756655.26	1168998.97	3
276	756664.56	1168998.00	3
277	756664.70	1168998.58	3
278	756664.90	1168999.38	3
279	756667.98	1168999.19	3
280	756668.00	1168999.44	3
281	756668.50	1168999.40	3
282	756668.40	1168998.40	3
283	756667.90	1168998.44	3
284	756667.93	1168998.70	3
285	756665.28	1168998.86	3
286	756665.20	1168998.53	3
287	756665.00	1168997.74	3
288	756665.06	1168996.08	3
289	756666.00	1168996.03	3
290	756670.06	1168995.80	3
291	756673.69	1168995.09	3
292	756673.78	1168995.52	4
293	756674.58	1168996.97	3
294	756674.28	1168995.45	4
295	756674.09	1168994.51	3
296	756670.01	1168995.30	3
297	756665.95	1168995.53	3
298	756665.05	1168995.58	3
299	756664.71	1168990.27	3
300	756664.24	1168981.24	8
301	756664.07	1168978.00	3
302	756663.65	1168975.31	3
303	756663.69	1168973.88	3
304	756664.44	1168973.83	8
305	756666.02	1168973.72	3
306	756666.04	1168973.97	3
307	756666.54	1168973.94	3
308	756666.48	1168972.94	3
309	756665.98	1168972.97	3
310	756665.99	1168973.22	3
311	756664.40	1168973.33	8
312	756664.05	1168973.35	3

Seznam souřadnic (S-JTSK):

Souřadnice pro zápis do KN

Číslo bodu	Y	X	kk
313	756663.70	1168973.09	3
314	756663.22	1168969.34	3
315	756662.66	1168959.62	3
316	756662.51	1168949.79	3
317	756662.56	1168947.82	8
318	756662.78	1168939.93	3
319	756663.38	1168930.76	3
320	756664.35	1168926.44	3
321	756665.87	1168923.58	8
322	756666.79	1168923.45	8
323	756667.44	1168922.25	3
324	756669.90	1168918.95	8
325	756672.52	1168916.30	3
326	756674.73	1168914.79	3
327	756678.14	1168913.41	3
328	756683.12	1168912.13	3
329	756683.98	1168912.11	3
330	756691.16	1168910.95	3
331	756691.51	1168912.86	3
332	756692.24	1168912.75	3
333	756692.51	1168914.25	3
334	756692.63	1168915.37	3
335	756692.38	1168915.40	3
336	756692.43	1168915.90	3
337	756693.43	1168915.80	3
338	756693.38	1168915.30	3
339	756693.13	1168915.32	3
340	756693.01	1168914.20	3
341	756692.74	1168912.68	3
342	756693.49	1168912.57	3
343	756693.16	1168910.70	3
344	756695.35	1168910.51	3
345	756697.05	1168910.71	3
346	756698.45	1168910.20	3
347	756702.07	1168909.82	3
348	756705.25	1168910.00	3
349	756715.88	1168911.45	3
350	756729.43	1168910.71	8
351	756733.89	1168910.27	3
352	756745.79	1168908.20	3
353	756752.77	1168907.01	3
354	756752.93	1168907.76	3
355	756753.42	1168907.65	3
356	756753.48	1168907.89	3
357	756754.46	1168907.65	3
358	756754.40	1168907.42	3
359	756754.88	1168907.31	3
360	756754.74	1168906.66	3
361	756757.22	1168906.17	3
362	756765.79	1168905.00	3
363	756784.46	1168903.91	3
364	756787.92	1168903.77	3
365	756809.81	1168902.13	3
366	756823.87	1168901.31	3
367	756824.54	1168901.64	3
368	756824.92	1168901.65	3
369	756824.67	1168902.03	3
370	756825.52	1168902.55	3
371	756825.80	1168902.13	3
372	756825.59	1168902.00	3
373	756825.68	1168901.84	3
374	756662.86	1168931.12	3
375	756662.28	1168939.94	3
376	756662.06	1168947.89	8
377	756662.01	1168949.78	3
378	756662.07	1168954.35	3
379	756653.42	1168954.95	3
380	756653.15	1168952.13	3
381	756652.81	1168949.31	8
382	756652.30	1168945.18	3
383	756651.06	1168938.73	3
384	756649.80	1168932.40	3
385	756659.70	1168931.43	8
386	756662.08	1168954.85	3
387	756662.16	1168959.66	3
388	756662.72	1168969.37	3
389	756663.22	1168973.24	3
390	756663.15	1168975.34	3
391	756663.57	1168978.05	3
392	756663.74	1168981.35	8
393	756664.20	1168990.18	3
394	756664.57	1168995.84	3
395	756664.51	1168997.50	3
396	756655.59	1168998.44	3

Seznam souřadnic (S-JTSK):

Souřadnice pro zápis do KN

Číslo bodu	Y	X	kk
397	756655.21	1168998.43	3
398	756654.09	1168995.98	3
399	756651.92	1168993.24	3
400	756649.45	1168991.23	3
401	756646.71	1168989.85	3
402	756644.10	1168989.28	3
403	756639.88	1168988.70	3
404	756634.97	1168988.49	3
405	756630.56	1168988.66	3
406	756629.04	1168988.79	3
407	756624.56	1168989.31	3
408	756620.48	1168989.65	3
409	756615.16	1168990.45	3
410	756595.35	1168992.89	3
411	756581.33	1168994.61	3
412	756574.03	1168995.41	3
413	756570.69	1168995.82	3
414	756560.72	1168997.25	3
415	756552.21	1168998.26	3
416	756547.18	1168998.94	3
417	756544.30	1168999.26	3
418	756532.28	1169000.83	3
419	756528.84	1169001.15	8
420	756525.07	1169001.51	3
421	756521.09	1169001.88	3
422	756512.02	1169003.30	3
423	756503.81	1169004.50	8
424	756502.78	1169004.64	3
425	756497.75	1169005.53	3
426	756494.92	1169005.91	3
427	756480.29	1169008.22	3
428	756471.61	1169009.44	3
429	756459.12	1169011.71	3
430	756456.10	1169012.87	3
431	756452.70	1169014.51	3
432	756448.68	1169017.54	3
433	756446.87	1169019.49	3
434	756445.49	1169021.20	3
435	756443.67	1169024.23	3
436	756442.43	1169027.30	3
437	756441.18	1169031.47	3
438	756441.03	1169033.84	3
439	756430.93	1169033.48	3
440	756431.49	1169028.04	3
441	756431.93	1169025.99	3
442	756433.85	1169020.78	3
443	756437.19	1169014.39	3
444	756439.27	1169012.06	3
445	756439.71	1169011.31	3
446	756440.95	1169010.10	8
447	756443.02	1169008.08	3
448	756445.26	1169006.31	3
449	756447.28	1169005.08	3
450	756449.52	1169004.02	3
451	756454.26	1169001.90	3
452	756455.52	1169001.51	3
453	756464.63	1169000.09	3
454	756471.37	1168999.48	3
455	756488.28	1168997.99	3
456	756500.00	1168996.94	3
457	756508.01	1168995.99	3
458	756521.37	1168994.54	3
459	756522.27	1168994.46	3
460	756543.97	1168991.89	3
461	756558.65	1168989.82	3
462	756564.52	1168988.89	3
463	756567.59	1168988.50	3
464	756570.27	1168988.36	3
465	756576.43	1168987.69	3
466	756597.11	1168985.06	3
467	756617.37	1168982.51	3
468	756625.42	1168981.67	3
469	756633.59	1168980.58	3
470	756639.74	1168979.46	3
471	756642.89	1168978.31	3
472	756646.04	1168976.78	3
473	756648.30	1168974.84	3
474	756649.72	1168973.16	3
475	756650.71	1168970.99	3
476	756652.00	1168967.06	3
477	756653.07	1168963.31	3
478	756653.37	1168960.13	3
479	756653.43	1168956.07	3
480	756653.44	1168955.45	3

S  
↑  
List č.1

2742/1

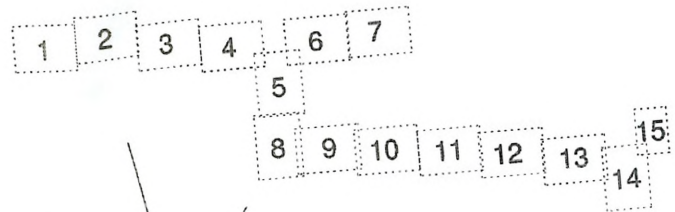

2742/5

2738/1

2798

2741/1

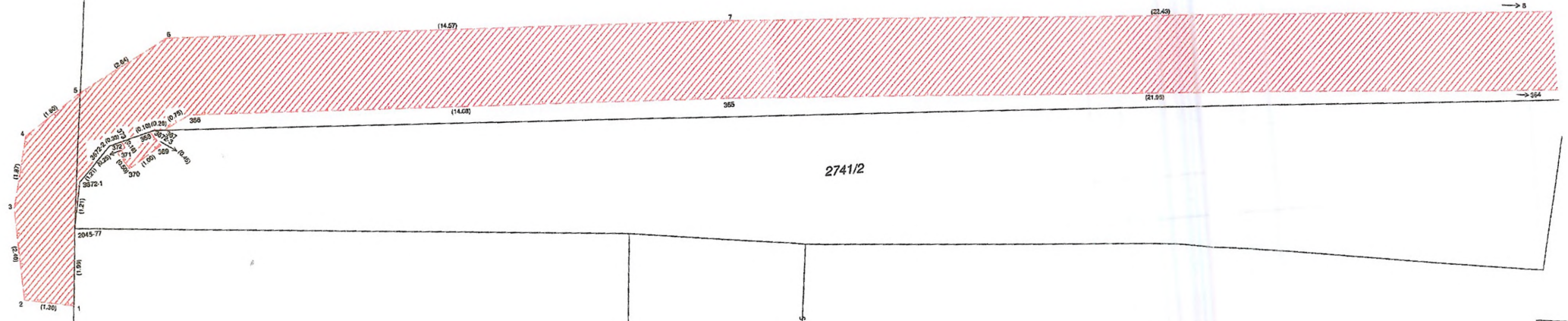

2741/2

2743



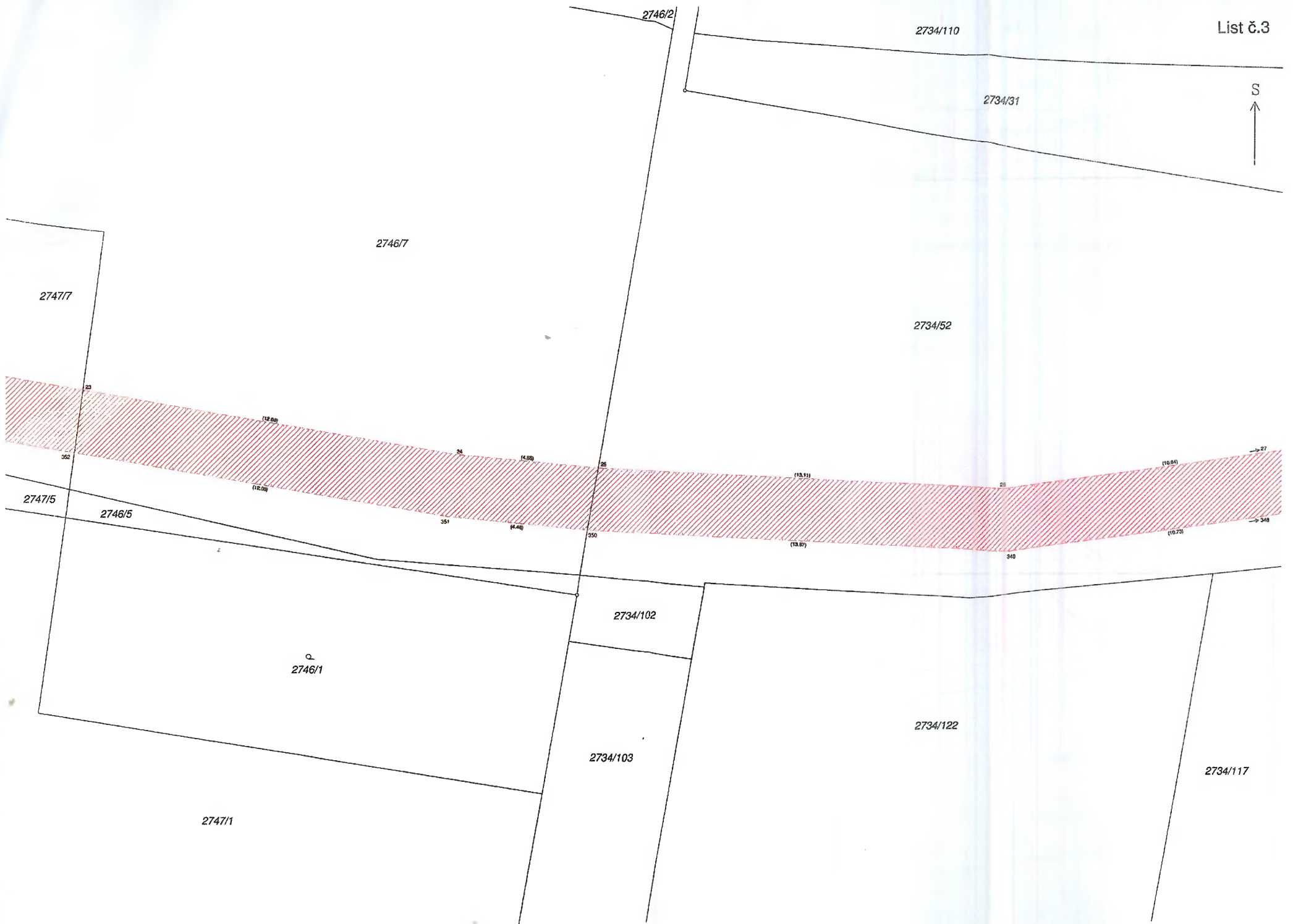

2734/31

List č.4



2734/120

2734/52

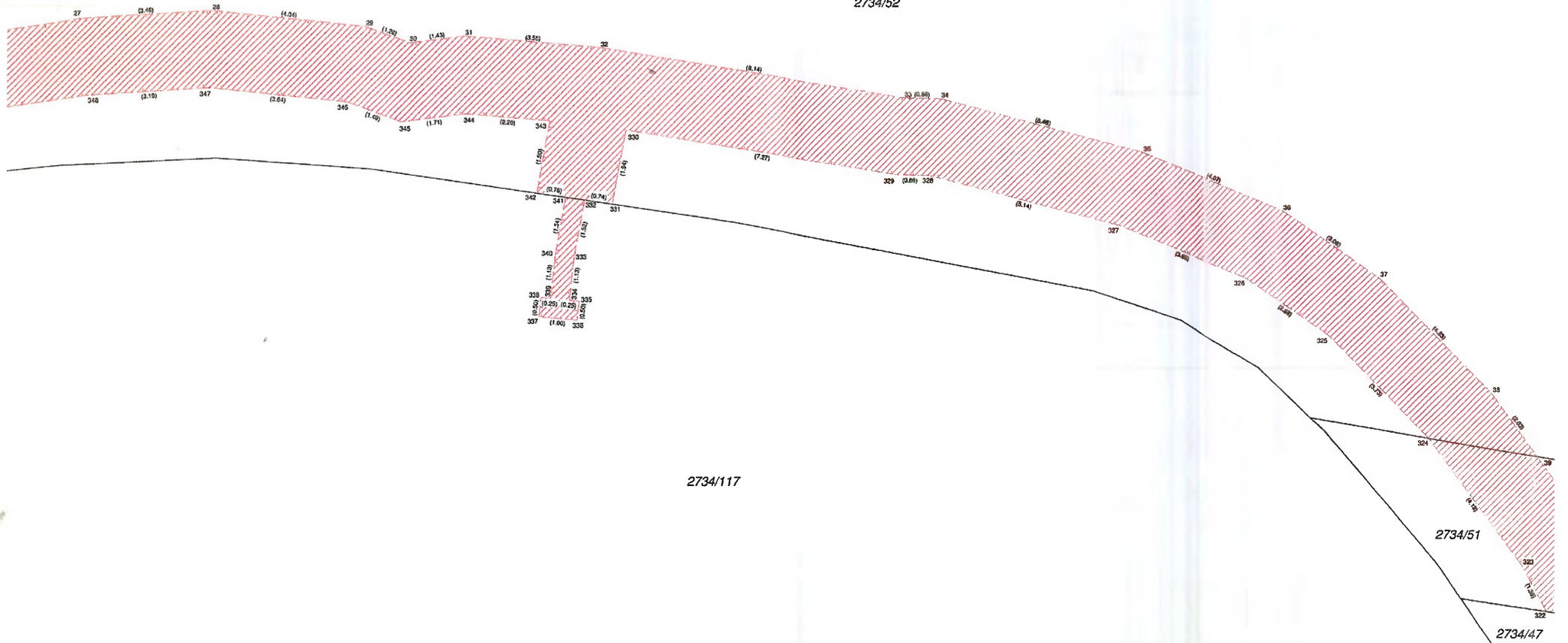

2734/52 List č.5

S

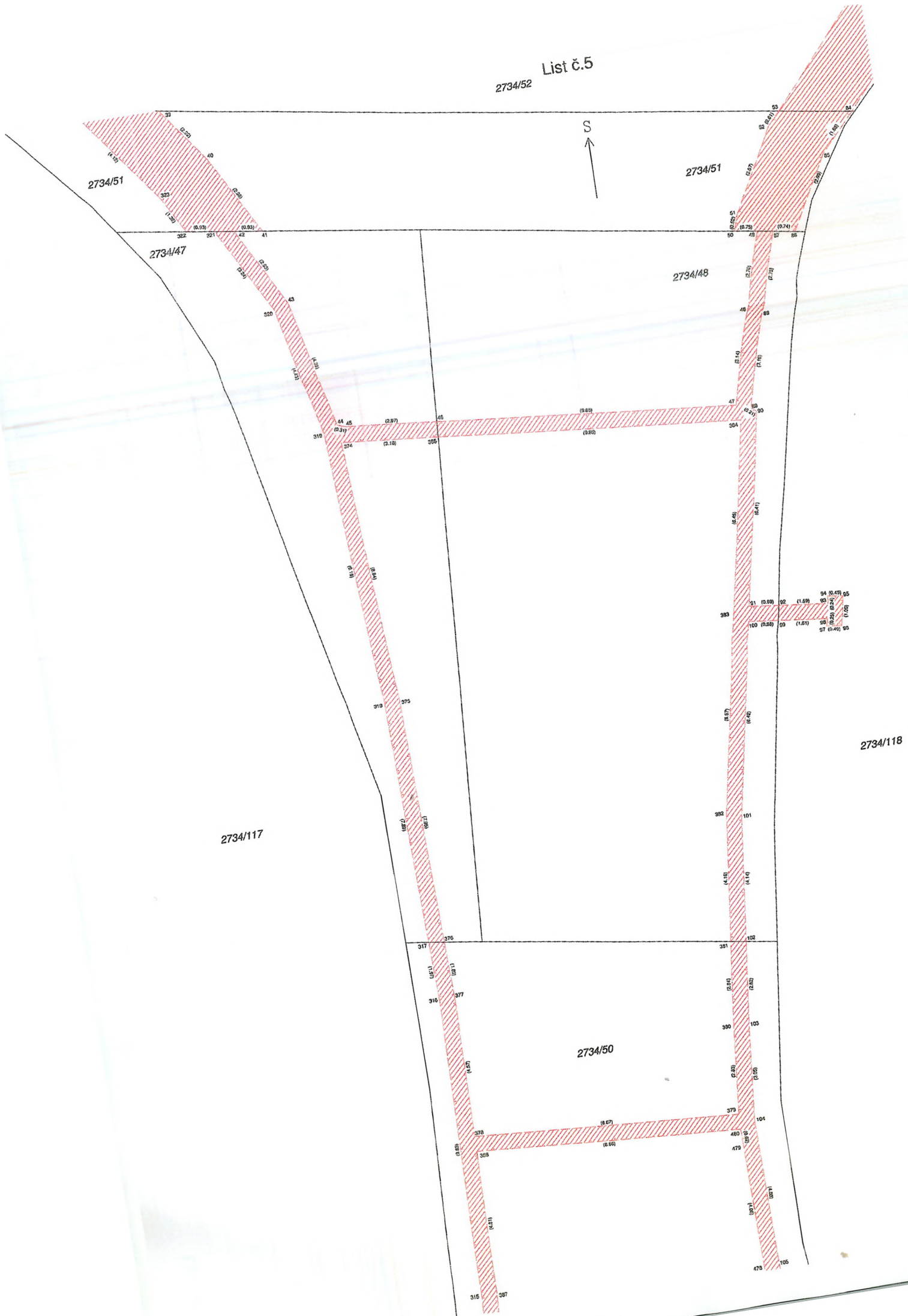

List č.6







o.  
2720

2688

2616

2721

o.  
2722

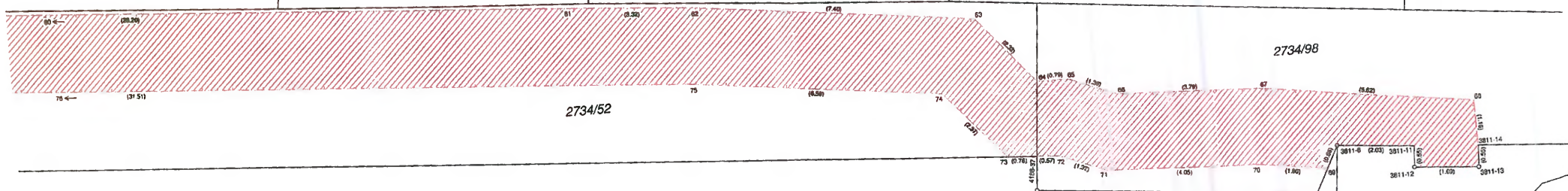

2734/52

2734/98

2734/118

2734/93

o.  
2734/2

List č.8



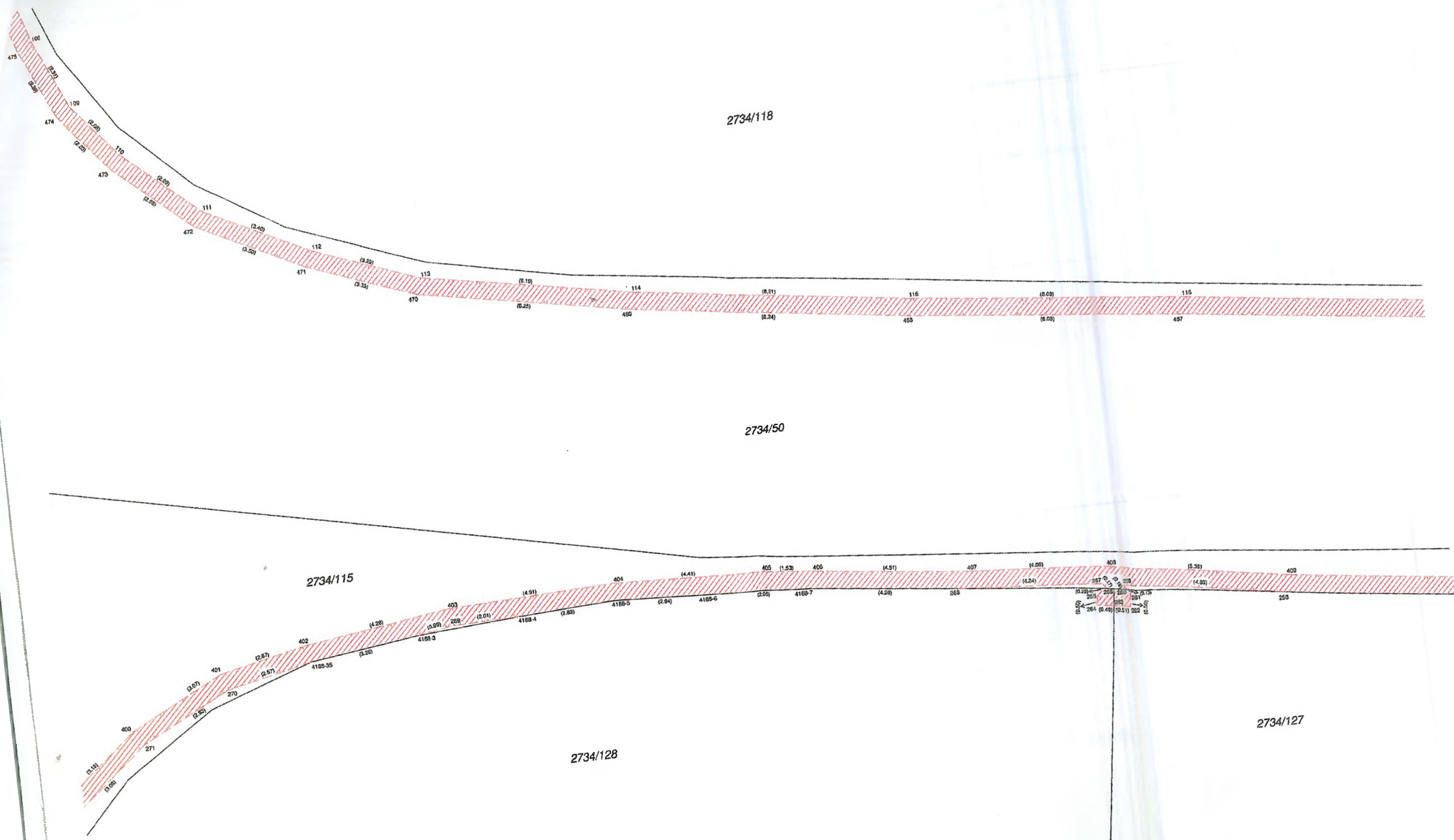

List č.10



2734/118

2734/108



2734/50



2734/115

2734/127

2734/129

List č.11

S



2734/108

2734/111

2734/92

2734/112

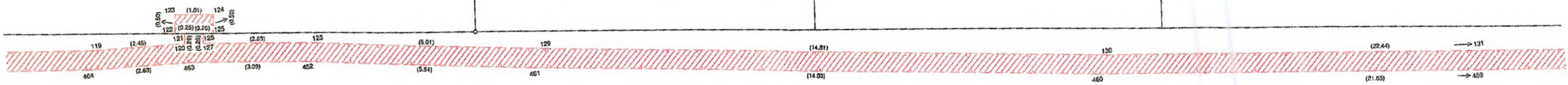

2734/50

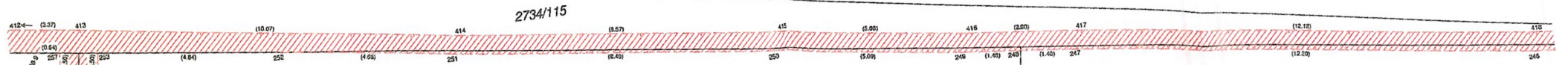

2734/129

2734/130

2734/131



2734/112

2734/89

2734/91

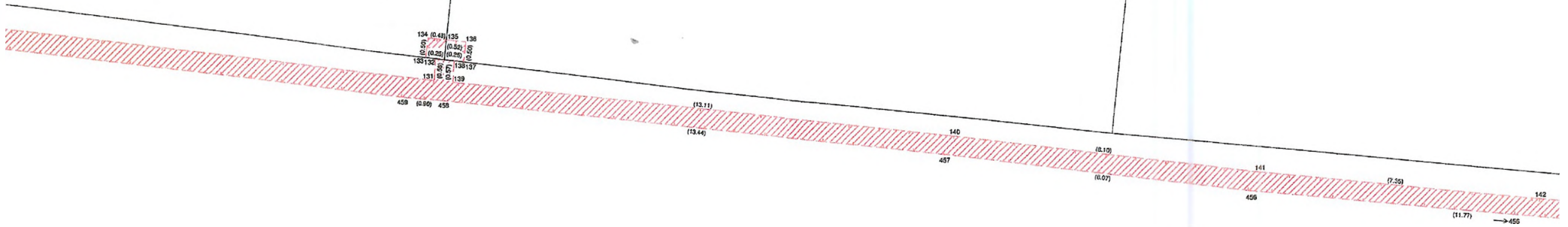

2734/50

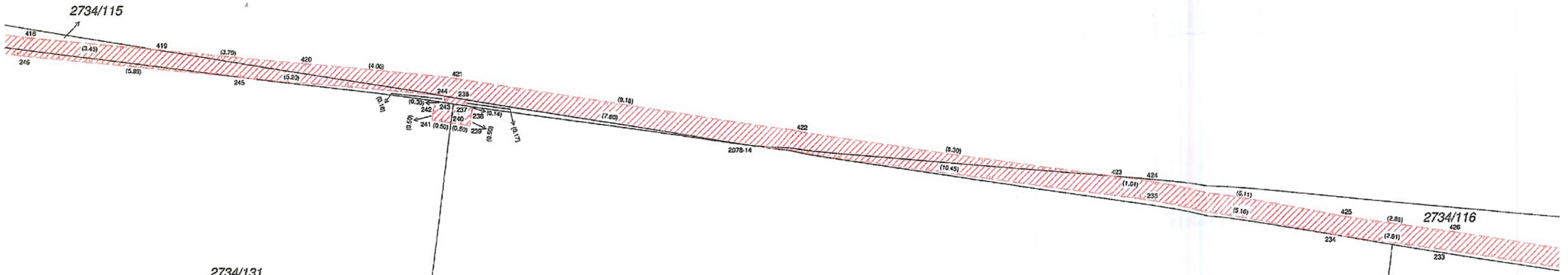

2734/115

2734/131

2734/132

2734/133

2734/116

List č.13

S



2734/91

2734/90

2734/88

2734/87

2734/50

2734/116

2734/133

2734/134

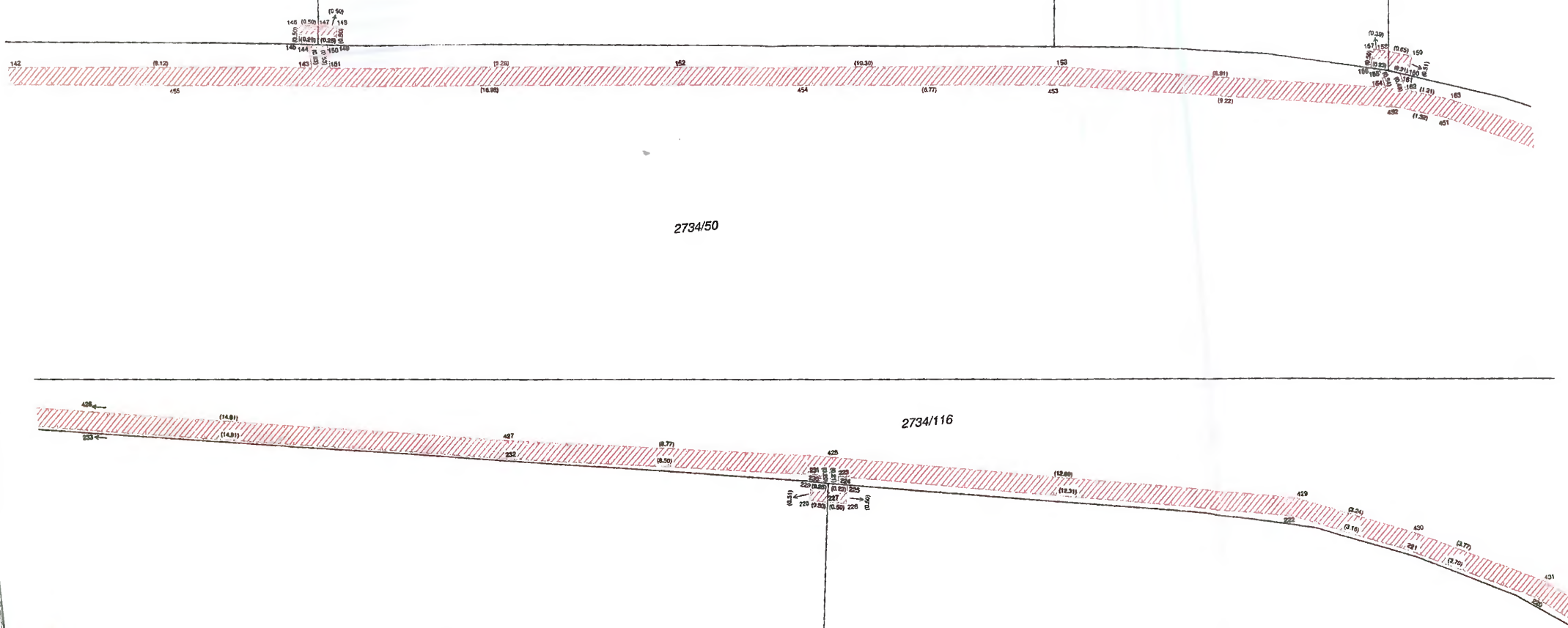

S List č.14



2734/87

2734/86

2734/85

2734/50

2734/84

2734/83

2734/116

2734/134

2734/49

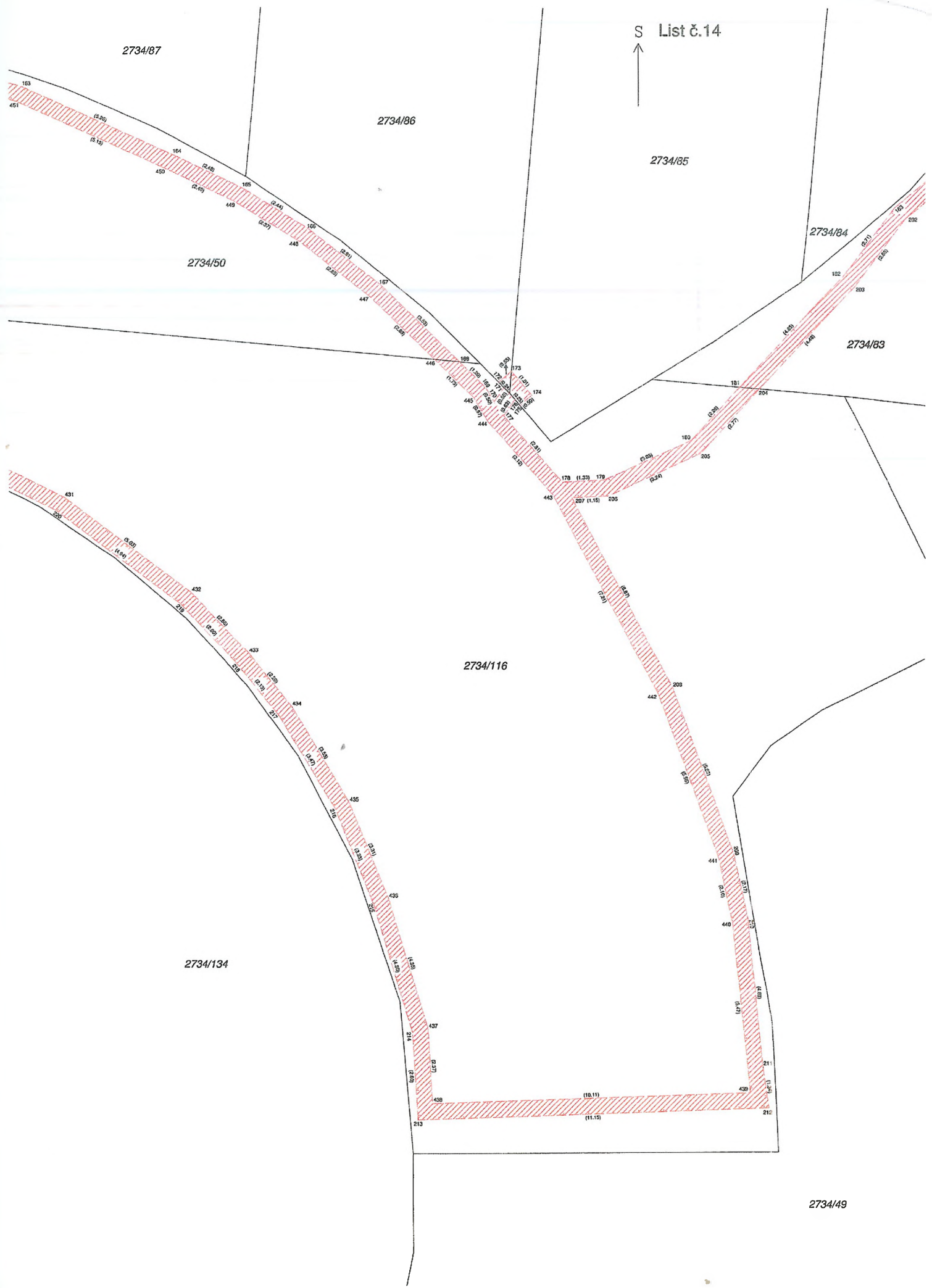



List č.15



2690/8

2734/76

2734/26

2734/85

2734/84

2734/83

