

Šlon ✓



1. Město Nové Město na Moravě
Vratislavovo nám.103, Nové Město na Moravě, 592 31
IČ: 002 94 900
zastoupené místostarostou panem Stanislavem Markem
jako půjčitel (dále jen p ů j č i t e l) na straně jedné

a

2. **WCH Biathlon 2013 s.r.o.**
Horákova 3080/7, Brno 616 00
zastoupené jednatelem ing. Otakarem Binderem
IČ: 287 87 897
zapsaná v obchodním rejstříku vedeném Krajským soudem v Brně, oddíl C,
vložka 75144
jako vypůjčitel (dále jen v y p ů j č i t e l) na straně druhé

uzavírají níže uvedeného dne, měsíce a roku v souladu s ust. § 2193 a násl. zákona č. 89/2012 Sb., občanský zákoník (dále jen „občanský zákoník“) tuto :

S m l o u v u o v ý p ů j č c e

I.

Půjčitel je vlastníkem, mimo jiné, nemovitostí – pozemků parc. č. 3055/9, parc. č. 3055/10, parc. č. 3055/11, parc. č. 3055/12, parc. č. 3055/13, parc. č. 3096/1, parc. č. 3076/6, parc. č. 3086/1, parc. č. 154, parc. č. 157 a parc. č. 136/2, jež jsou zapsány v katastru nemovitostí vedeném Katastrálním úřadem pro Vysočinu, Katastrální pracoviště Žďár nad Sázavou na LV č. 1 pro kat. území a obec Nové Město na Moravě.

Touto smlouvou půjčitel přenechává vypůjčiteli části výše uvedených pozemků (dále jen „předmět výpůjčky“), aby jej bezplatně dočasně užíval za podmínek, které jsou dále uvedeny v této smlouvě, v rozsahu dle situačních plánků č. 1 – 4, které jsou nedílnou součástí této smlouvy.

II.

Půjčitel se zavazuje vypůjčiteli umožnit předmět výpůjčky bezplatně užívat po dobu od 12.12.2016 do 18.12.2016 a výpůjčku Vratislavova náměstí (části pozemků parc. č. 154,157 a 136/2) od 17.12.2016 od 5.00 hod. do 18.12.2016 7,00 hod., a to za účelem umístění podia a uspořádání slavnostního ceremoniálu závodů SP.

Při výstavbě podia, tribun nebo jiných zařízení pro ceremoniály SP v biatlonu se vypůjčitel zavazuje dbát zvýšené opatrnosti na ochranu borovic na Vratislavově náměstí. Rovněž je ze strany půjčitele požadováno, aby nebyla poškozena vzrostlá zeleň. V rámci sportovního areálu půjčitel upozorňuje, že je třeba dbát na ochranu kořenových náběhů a kůry stromů proti odřením a poškozením. Při instalaci nebo výstavbě zábran, tribun nebo jiných zařízení nepřipevňovat tato zařízení ke stromům

pomoci hřebíků nebo skob. Po ukončení závodů je vypůjčitel povinen odstranit všechny pásky ze stromů, uklidit odpadky a uvést stav vypůjčených ploch do původního stavu a předat správci lesů a zeleně.

Předmět výpůjčky je opatřen terénními úpravami umožňujícími pojezd automobily do 7,5 t. Pokud bude vypůjčitel požadovat, v termínu uvedeném v tomto článku, uzavření Vratislavova náměstí, je povinen na odbor DOVV Městského úřadu v Novém Městě na Moravě podat žádost o zvláštní užívání místní komunikace a žádost o uzavírku Vratislavova náměstí.

Předmět výpůjčky je přenecháván vypůjčiteli za účelem organizačně technického zajištění závodů Světového poháru v biatlonu pro rok 2016. K jinému účelu, než zde uvedenému, nesmí být předmět výpůjčky využíván.

III.

1. Předmět výpůjčky je, dle sdělení vypůjčitele, ve stavu způsobilém k řádnému používání pro účel, ke kterému je vypůjčen.

2. Vypůjčitel prohlašuje, že je mu znám stav předmětu výpůjčky ke dni podpisu této smlouvy a že jej v tomto stavu do výpůjčky přijímá.

3. Vypůjčitel zodpovídá za veškeré škody, které na předmětu výpůjčky vzniknou v souvislosti s jeho užíváním, je povinen zajistit dodržení bezpečnosti, ochrany zdraví osob, ochranu životního prostředí, čistotu na předmětu výpůjčky, jinak odpovídá též za škody vzniklé porušením této povinnosti.

4. Vypůjčitel je povinen předmět výpůjčky udržovat ve stavu, ve kterém mu byl předán tak, aby nedošlo ke zhoršení jeho podstaty a ke snížení jeho hodnoty. Předmět výpůjčky musí být půjčiteli vrácen ve stavu, v jakém byl vypůjčitelem převzat.

5. Vypůjčitel není oprávněn předmět výpůjčky přenechat jinému k užívání bez písemného předchozího souhlasu půjčitele.

IV.

1. Tato smlouva nabývá platnosti dnem jejího podpisu oběma smluvními stranami a účinnosti dnem jejího uveřejnění v Centrálním registru smluv.

2. Tuto smlouvu lze měnit pouze písemnými vzestupně číslovanými dodatky, které musí být podepsány oběma smluvními stranami. Takto podepsané dodatky se poté stávají nedílnou součástí smlouvy.

3. Tato smlouva je vyhotovena ve 4 stejnopisech, z nichž každá ze smluvních stran obdrží po dvou.

4. Tato smlouva byla uzavřena v souladu s usnesením Rady města Nové Město na Moravě přijatým na její schůzi č. 25 konané dne 30.5.2016 pod bodem č. 22/25/RM/2016.

5. Vzhledem k veřejnoprávnímu charakteru půjčitele vypůjčitel výslovně prohlašuje, že je s touto skutečností obeznámen a souhlasí se zpracováním svých údajů

půjčitelem s ohledem na zákon č. 106/1999 Sb., o svobodném přístupu k informacím, ve znění pozdějších předpisů a rovněž souhlasí se zveřejněním této smlouvy za dodržení podmínek vyplývajících z příslušných právních předpisů, zejména zákona č. 106/1999 Sb., o svobodném přístupu k informacím, ve znění pozdějších předpisů.

6. Vypůjčitel dále souhlasí s tím, že ze strany půjčitele bude, resp. může být, při dodržení podmínek stanovených zákonem č. 101/2000 Sb., o ochraně osobních údajů a o změně některých zákonů, ve znění pozdějších předpisů, zveřejněna tato smlouva, její část nebo dílčí informace týkající se této smlouvy a jejího plnění.

7. Vypůjčitel podpisem této smlouvy souhlasí s jejím uveřejněním v registru smluv dle zákona č. 340/2015 Sb., o zvláštních podmínkách účinnosti některých smluv, uveřejňování těchto smluv a o registru smluv ("zákon o registru smluv").

8. Smluvní strany se dohodly, že stranou povinnou k uveřejnění této smlouvy v centrálním registru smluv podle zákona č. 340/2015 Sb., o zvláštních podmínkách účinnosti některých smluv, uveřejňování těchto smluv a o registru smluv ("zákon o registru smluv") je město Nové Město na Moravě, které je povinno tuto smlouvu bez zbytečného odkladu, nejpozději však do 30 dnů od uzavření smlouvy odeslat k uveřejnění v registru smluv.

9. Smluvní strany shodně prohlašují, že žádné ustanovení v této smlouvě nemá charakter obchodního tajemství, jež by požívalo zvláštní ochrany.

10. Smluvní strany po přečtení této smlouvy shodně prohlašují, že souhlasí s jejím obsahem bez výhrad a že tato smlouva byla sepsána na základě pravdivých údajů, podle jejich pravé a svobodné vůle, niko v tísní ani za nápadně nevýhodných podmínek a na důkaz toho připojují své podpisy.

V Novém Městě na Moravě dne:

15. 11. 2016

Vypůjčitel :



ing. Otakar Binder
jednatel

Půjčitel:





Stanislav Marek
místostarosta

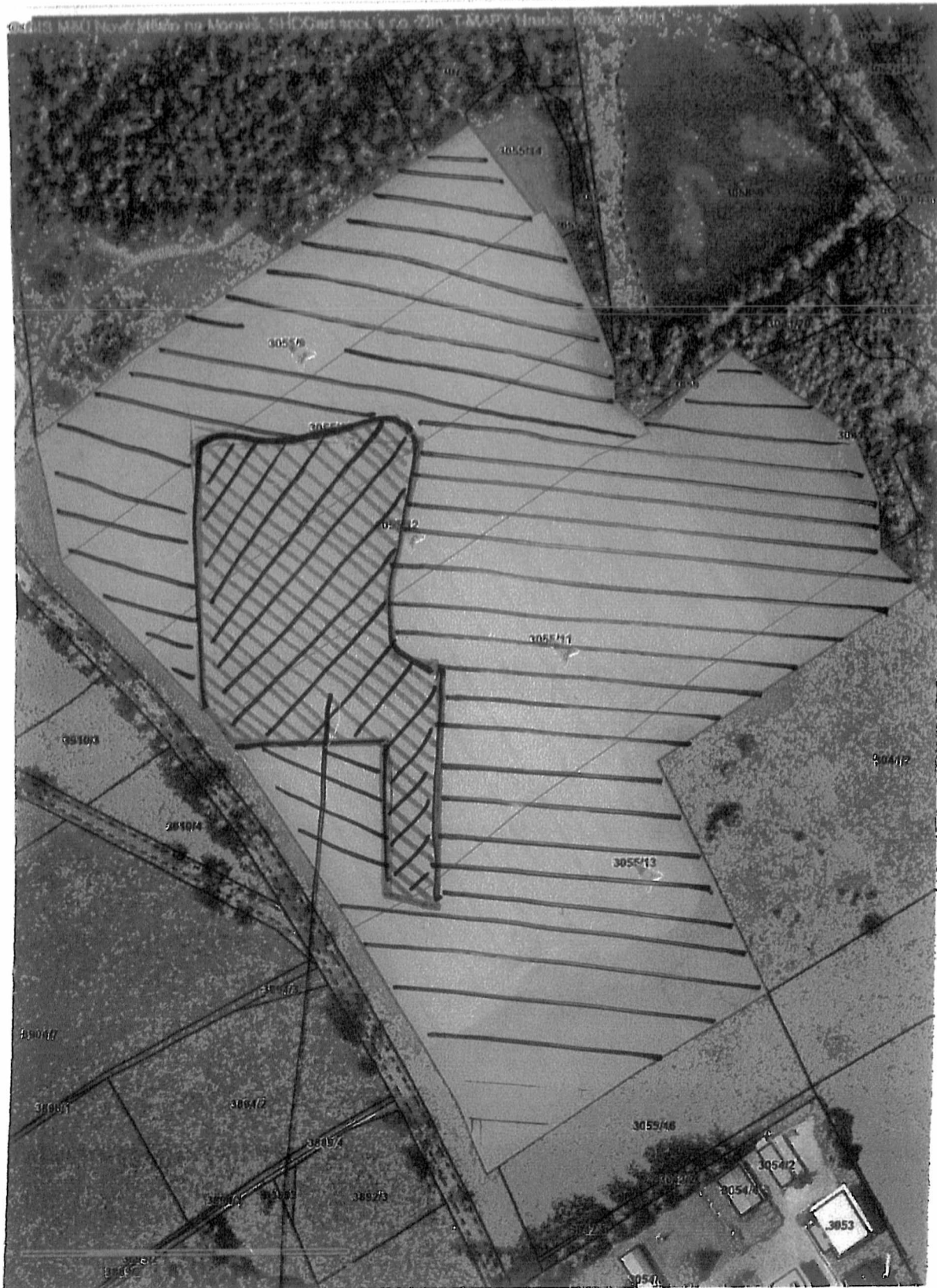

■ Tisk Mapy



1:2595

↓
VYPŮJČKA OD SFK 
VYPŮJČKA OD MĚSTA 

Tisk Mapy

■ Tisk Mapy

© GIS MěÚ Nové Město na Moravě, SHOcart spol. s r.o. Zlín, F.MARIT Hralec Králové 2016

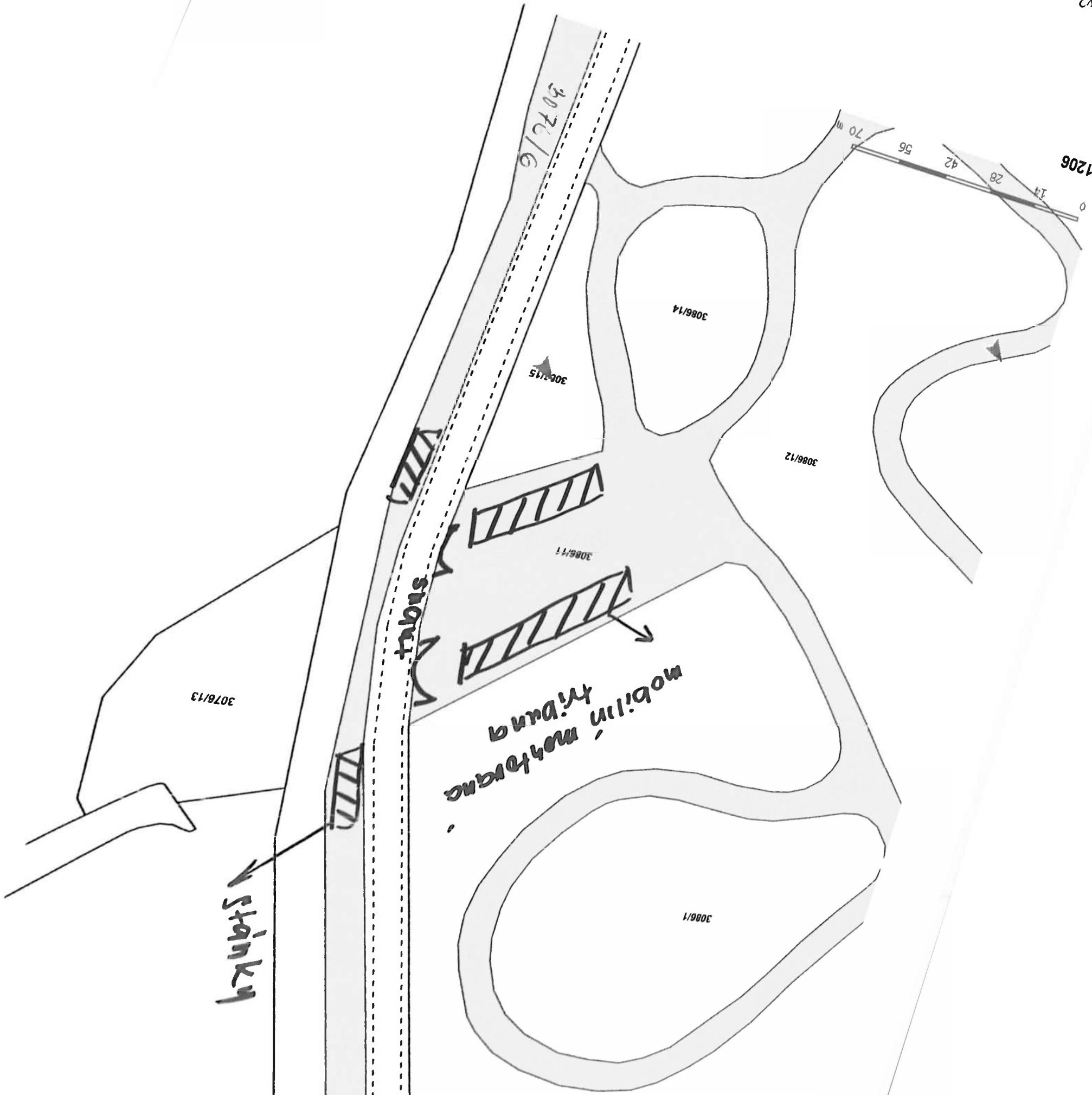

3.11.2016

https://manv2.nmm.cz/tms/mummm kn/print.php

■ Tisk Mapy

GeoS MSU Nové Město na Moravě, SHOCart spol. s r.o. Zřít. T-MAPY, Hradec Králové 2015

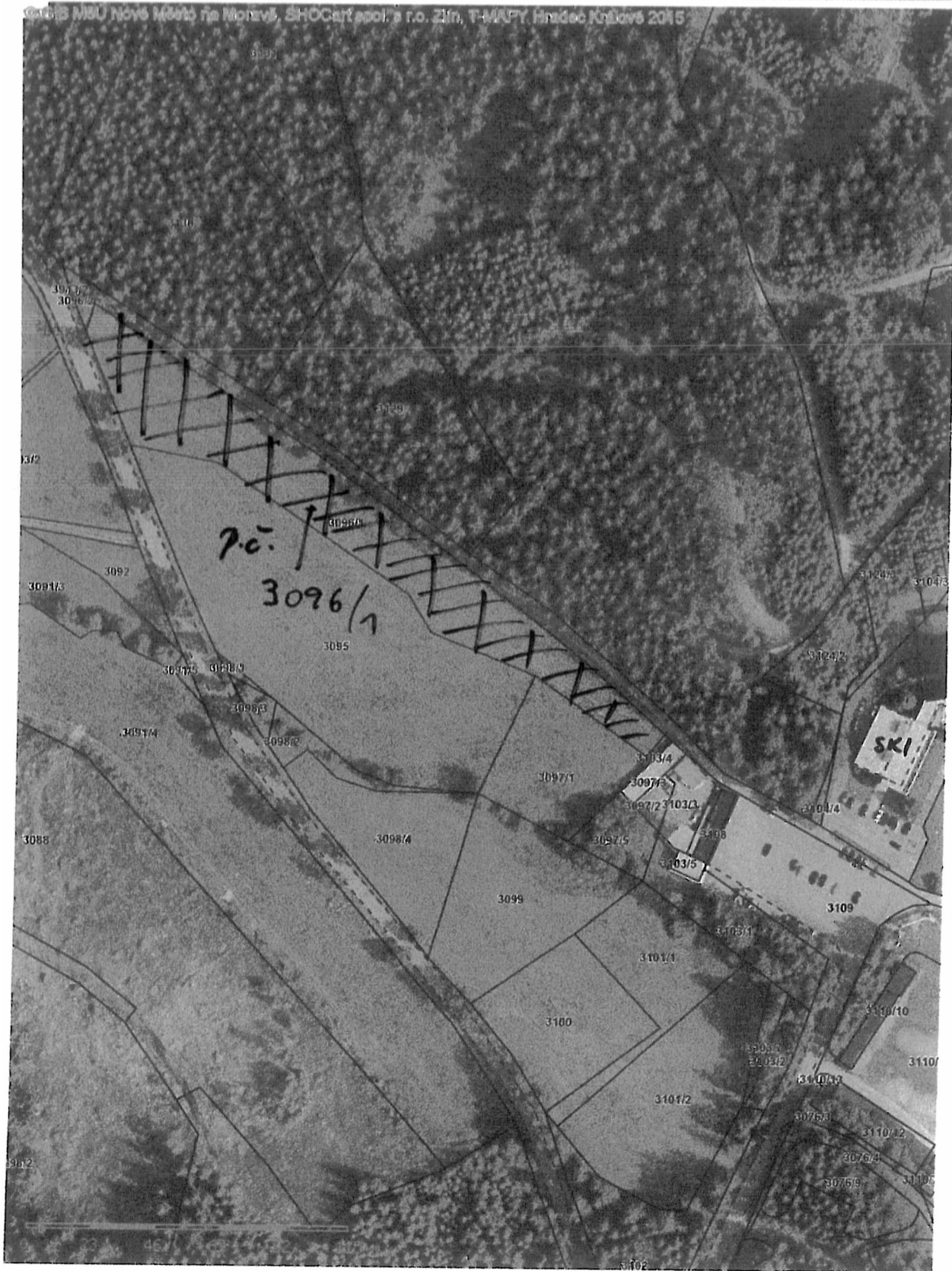

1:2000

mobilmu oplocenim

PRÍLOHA č. 4

