

Seznam souřadnic (S-JTSK)

Číslo bodu	souřadnice pro zápis do KN		záměr	Pozn.
	Y	X		
1855-30	525619.51	1131397.91	3	*dočasně-dř.kolíček
1855-35	525574.78	1131426.98	3	*sl.plotu
1855-180	525819.16	1131504.71	6	*dočasně
1855-181	525775.40	1131490.99	6	*dočasně-dř.kolíček
1855-183	525630.08	1131446.58	6	*dočasně-dř.kolíček
1855-184	525615.51	1131442.64	6	*dočasně-dř.kolíček
1855-185	525608.79	1131440.70	6	*dočasně-dř.kolíček
2194-2	525527.79	1131419.15	3	*plast.znak
2194-3	525546.97	1131424.43	3	*plast.znak
2194-4	525563.16	1131426.75	3	*plast.znak
2194-5	525565.73	1131426.95	3	*plast.znak
2194-34	525668.04	1131423.75	3	*dočasně-dř.kolíček
2194-35	525666.82	1131425.78	3	*dočasně-dř.kolíček
2194-36	525661.37	1131423.58	3	*dočasně-dř.kolíček
2194-37	525657.96	1131422.53	3	*dočasně-dř.kolíček
2194-38	525654.19	1131422.47	3	*dočasně-dř.kolíček
2194-39	525649.84	1131423.48	3	*dočasně-dř.kolíček
2194-68	525527.23	1131419.90	3	*plast.znak
1	525627.66	1131392.17	3	*hrana koruny vozovky
2	525668.62	1131422.94	3	*hrana koruny vozovky
3	525637.90	1131437.53	3	*hrana betonu
4	525635.13	1131439.64	3	*hrana betonu
5	525624.82	1131442.60	3	*dočasně-dř.kolíček
6	525619.34	1131443.61	6	*dočasně-dř.kolíček
7	525604.85	1131446.51	3	*dočasně-dř.kolíček
8	525583.71	1131450.58	3	*dočasně-dř.kolíček
9	525566.06	1131453.84	6	*sl.plotu
10	525570.32	1131426.97	3	*sl.plotu
11	525719.21	1131458.33	3	*hrana koruny vozovky
12	525738.33	1131470.37	3	*hrana koruny vozovky
13	525778.59	1131491.99	6	*dočasně
14	525789.02	1131497.59	3	*hrana koruny vozovky
15	525816.99	1131512.25	6	*dočasně-dř.kolíček
16	525810.72	1131525.25	6	*dočasně-dř.kolíček
19	525505.82	1131438.98	6	*sl.plotu
20	525655.42	1131475.89	6	*sl.plotu
28	525648.02	1131459.54	3	*dočasně-dř.kolíček
29	525656.08	1131462.98	3	*obrubník
30	525661.27	1131464.60	3	*obrubník
31	525716.44	1131482.20	3	*dočasně-dř.kolíček
32	525799.23	1131511.03	3	*dočasně-dř.kolíček
33	525801.85	1131512.45	3	*hrana koruny vozovky
34	525814.01	1131518.44	6	*dočasně

VÝKAZ DOSAVADNÍHO A NOVÉHO STAVU ÚDAJŮ KATASTRU NEMOVITOSTÍ																	
Dosavadní stav						Nový stav											
Označení pozemku parc. číslem	Výměra parcely		Druh pozemku	Způsob využití	Označení pozemku parc. číslem	Výměra parcely		Druh pozemku	Typ stavby	Způsob využití	Způsob určení výměry	Porovnání se stavem evidence právních vztahů					
	ha	m <sup>2</sup>				ha	m <sup>2</sup>					Díl přechází z pozemku označeného v katastru nemovitostí	dřívejší poz. evidenci	Číslo listu vlast.	Výměra dílu		Označení dílu
2585/1	2	60 81	ostat. pl. silnice		2585/1	2	09 51	ostat. pl. silnice			0	2585/1		3819	2	09 51	
					2585/4		31 27	ostat. pl. ost. komun.			0	2585/1		3819		31 27	
					2585/5		20 03	ostat. pl. silnice			0	2585/1		3819		20 03	
2585/2		21 75	ostat. pl. neplodná půda		2585/2		20 09	ostat. pl. neplodná půda			0	2585/2		3080		20 09	
					2585/6		1 66	ostat. pl. silnice			0	2585/2		3080		1 66	
4054/1	2	57 19	ostat. pl. silnice		4054/1	2	37 10	ostat. pl. silnice			0	4054/1		3080	2	37 10	
					4054/19		20 09	ostat. pl. silnice			0	4054/1		3080		20 09	
	5	39 75				5	39 75										

Dělit nebo scelovat pozemky lze jen na základě územního rozhodnutí, pokud podmínky pro ně nejsou stanoveny jiným rozhodnutím nebo opatřením.

<b>GEOMETRICKÝ PLÁN</b> pro rozdělení pozemku Zhotovil IČO 63480999 <b>Geodetika</b> GEODETIKA s.r.o., Sportovní 3, Prostějov tel. 582 330 238 Číslo plánu: 2763-767/2009 Okres: Přerov Obec: Lipník nad Bečvou Kat. území: Lipník nad Bečvou	Náležitostmi a přesností odpovídá právním předpisům. 	Katastrální úřad, katastrální pracoviště souhlasí s očíslováním parcel. 
	Mapový list: Olomouc 0-5/41,0-5/42,0-5/43 Kód způsobu určení výměry je určen podle § 77 odst. 2 vyhlášky č. 26/2007 Sb. Dosavadním vlastníkům pozemků byla poskytnuta možnost seznámit se v terénu s průběhem navrhovaných nových hranic, které byly označeny předepsaným způsobem.	Geometrický plán ověřil úředně oprávněný zeměměřický inženýr: <b>Ing. Dušan Vystavěl</b> Dne 25. 11. 2009 Číslo 801/2009 Úředně oprávněný zeměměřický inženýr odpovídá za odbornou úroveň geometrického plánu, za dosažení předepsané přesnosti a za správnost a úplnost náležitostí podle právních předpisů.

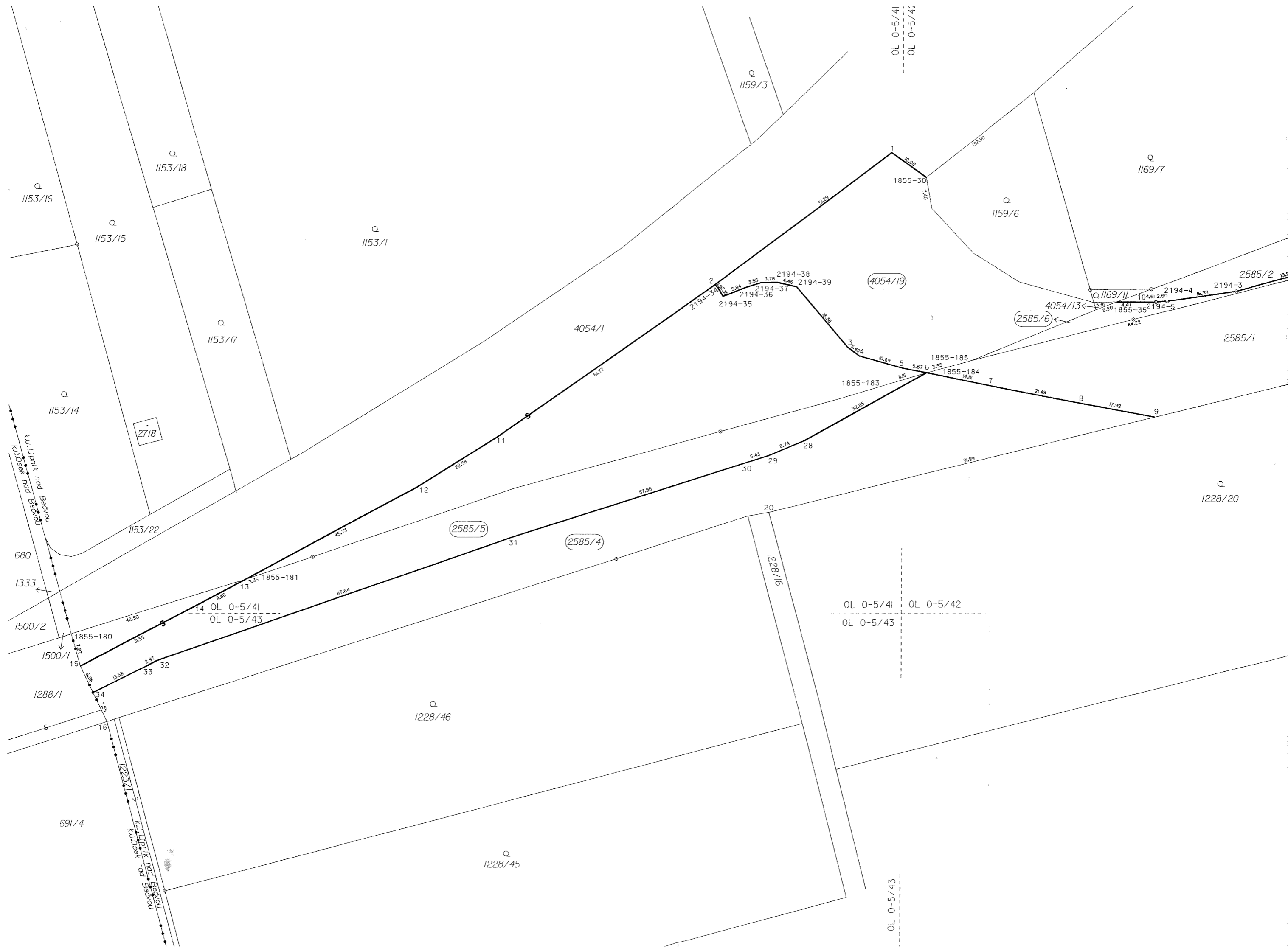

Q 1153/16

Q 1153/15

Q 1153/18

Q 1153/1

Q 1153/17

Q 1153/14

2718

1153/22

680

1333

1500/2

1500/1

1288/1

691/4

1228/1

1228/1

Q 1159/3

OL 0-5/41  
OL 0-5/42

Q 1159/6

Q 1169/7

4054/1

4054/19

2585/6

2585/1

Q 1228/20

2585/5

2585/4

1228/16

OL 0-5/41 OL 0-5/42  
OL 0-5/43

Q 1228/46

Q 1228/45

OL 0-5/43

1855-180 1855-181 1855-183 1855-184 1855-185  
2194-30 2194-31 2194-32 2194-33 2194-34 2194-35 2194-36 2194-37 2194-38 2194-39

15 16 17 18 19 20 21 22 23 24 25 26 27 28 29 30 31 32 33 34

11 12

28 29 30

7 8 9

OL 0-5/41 OL 0-5/43

Kul. Lipnik nad Bečvou  
Klášek nad Bečvou