



Níže psaného dne, měsíce a roku uzavírají dle ust. § 2055 a násl. zákona č. 89/2012 Sb., občanský zákoník, ve znění pozdějších předpisů

Středočeský kraj

IČ 70891095

se sídlem: Zborovská 81/11, Praha 5, PSČ 150 21

zastoupený: MVDr. Josefem Řihákem, radním Středočeského kraje pro oblast majetku a ICT na základě pověření ze dne 12.07.2018

(dále též jen „**Dárce**“)

a

Město Dobříš

IČ 00242098

se sídlem: Mírové náměstí 119, Dobříš, PSČ 263 01

zastoupené: Bc. Janou Vlnasovou, starostkou města

(dále též jen „**Obdarovaný**“)

tuto

smlouvu darovací

I.

1.1. Dárce je výlučným a neomezeným vlastníkem nemovitých věcí, a to pozemků:

p.č. 1116/31, k.ú. Dobříš, o výměře 17 m² – ostatní plocha

p.č. 2532/1, k.ú. Dobříš, o výměře 12603 m² – ostatní plocha

p.č. 2532/61, k.ú. Dobříš, o výměře 4414 m² – ostatní plocha,

zapsaných v katastru nemovitostí na LV 1821 pro obec a katastrální území Dobříš, vedeném Katastrální úřadem pro Středočeský kraj, Katastrálním pracovištěm Příbram.

1.2. Pozemky byly předány k hospodaření Krajské správě a údržbě silnic Středočeského kraje, příspěvkové organizaci, se sídlem Zborovská 11, 150 21 Praha 5, IČ 00066001.

1.3. Geometrickým plánem č. 3465-53/2016, pro obec a k.ú. Dobříš, vyhotoveným 

který je nedílnou součástí této smlouvy, byly z pozemku **p.č. 2532/1, k.ú. Dobříš**, odděleny pozemky, a to:

p.č. 2532/80, k.ú. Dobříš, o výměře 243 m² – ostatní plocha

p.č. 2532/81, k.ú. Dobříš, o výměře 595 m² – ostatní plocha

p.č. 2532/82, k.ú. Dobříš, o výměře 20 m² – ostatní plocha

p.č. 2532/83, k.ú. Dobříš, o výměře 41 m² – ostatní plocha

p.č. 2532/84, k.ú. Dobříš, o výměře 21 m² – ostatní plocha

p.č. 2532/85, k.ú. Dobříš, o výměře 131 m² – ostatní plocha

p.č. 2532/87, k.ú. Dobříš, o výměře 262 m² – ostatní plocha

dosud v KN nezapsány.

1.4. Geometrickým plánem č. 3465-53/2016, pro obec a k.ú. Dobříš, vyhotoveným který je nedílnou součástí této smlouvy, byl z pozemku p.č. 2532/1, k.ú. Dobříš, dílu „a“ o výměře 12 m², pozemku p.č. 2532/61, k.ú. Dobříš, dílu „b“ o výměře 219 m² a pozemku p.č. 1116/31, k.ú. Dobříš, dílu „c“ o výměře 0,01 m², utvořen pozemek p.č. 2532/86, k.ú. Dobříš, o výměře 231 m² - ostatní plocha, dosud v KN nezapsán.

1.5. Městský úřad Dobříš, odbor výstavby a životního prostředí, vydal dne 14.03.2018 pod č.j. MDOB 10548/2018/Mly souhlas s dělením pozemků dle geometrického plánu č. 3465-53/2016, pro obec a k.ú. Dobříš.

II.

2.1. Dárce daruje Obdarovanému níže uvedené pozemky v obci a k.ú. Dobříš, a to:
p.č. 2532/80, k.ú. Dobříš, o výměře 243 m² – ostatní plocha
p.č. 2532/81, k.ú. Dobříš, o výměře 595 m² – ostatní plocha
p.č. 2532/82, k.ú. Dobříš, o výměře 20 m² – ostatní plocha
p.č. 2532/83, k.ú. Dobříš, o výměře 41 m² – ostatní plocha
p.č. 2532/84, k.ú. Dobříš, o výměře 21 m² – ostatní plocha
p.č. 2532/85, k.ú. Dobříš, o výměře 131 m² – ostatní plocha
p.č. 2532/86, k.ú. Dobříš, o výměře 231 m² - ostatní plocha
p.č. 2532/87, k.ú. Dobříš, o výměře 262 m² – ostatní plocha
dosud v KN nezapsány

(dále též jen „Předmět daru“)

a Obdarovaný Předmět daru přijímá do svého výlučného vlastnictví.

III.

3.1. Účetní hodnota Předmětu daru činí částku ve výši 109 125,50 Kč, z toho:
pozemku p.č. 2532/80, k.ú. Dobříš, částku 17 010 Kč
pozemku p.č. 2532/81, k.ú. Dobříš, částku 41 650 Kč
pozemku p.č. 2532/82, k.ú. Dobříš, částku 1 400 Kč
pozemku p.č. 2532/83, k.ú. Dobříš, částku 2 870 Kč
pozemku p.č. 2532/84, k.ú. Dobříš, částku 1 470 Kč
pozemku p.č. 2532/85, k.ú. Dobříš, částku 9 170 Kč
pozemku p.č. 2532/86, k.ú. Dobříš, částku 17 215,50 Kč
pozemku p.č. 2532/87, k.ú. Dobříš, částku 18 340 Kč.

IV.

4.1. Dárce prohlašuje a Obdarovaný bere na vědomí, že věcná břemena váznoucí na původních pozemcích p.č. 2532/1, k.ú. Dobříš, a p.č. 2532/61, k.ú. Dobříš, zapsaná v katastru nemovitostí LV 1821 pro obec a k.ú. Dobříš, vedeném Katastrálním úřadem pro Středočeský kraj, Katastrálním pracovištěm Příbram, nejsou překážkou tohoto bezúplatného převodu.

V.

5.1. Dárce prohlašuje, že mu nejsou známy žádné skutečnosti, které by uzavření této smlouvy bránily a že na Předmětu daru neváznou žádné dluhy, zástavní práva, nebo jiné právní povinnosti.

5.2. Obdarovaný prohlašuje, že je mu stav Předmětu daru dobře znám a že jej v tomto stavu do svého vlastnictví přijímá.

VI.

6.1. Dárce prohlašuje, že záměr bezúplatně převést Předmět daru ve prospěch Obdarovaného byl zveřejněn od 06.06.2018 do 29.08.2018 tak, jak to ukládá ust. § 18 odst. 1 zákona č. 129/2000 Sb., o krajích (krajské zřízení), v platném znění, a jeho darování bylo schváleno dle ust. § 36 písm. a) cit. zákona Usnesením Zastupitelstva Středočeského kraje č. 073-15/2018/ZK ze dne 27.08.2018. Tím jsou splněny podmínky stanovené v ust. § 23 cit. zákona.

6.2. Obdarovaný prohlašuje, že bezúplatné nabytí Předmětu daru od Dárce do vlastnictví Obdarovaného bylo schváleno dle ust. § 85 zákona č. 128/2000 Sb., o obcích (obecní zřízení), v platném znění, Usnesením Zastupitelstva města Dobříš č. 16/23/2017/ZM ze dne 20.09.2017. Tím jsou splněny podmínky stanovené v ust. § 41 cit. zákona.

VII.

7.1. Účastníci této smlouvy berou na vědomí, že Obdarovaný nabude vlastnictví k Předmětu daru vkladem do katastru nemovitostí.

7.2. Do doby vzniku vlastnického práva Obdarovaného k Předmětu daru jsou účastníci této smlouvy svými smluvními projevy vázáni.

VIII.

8.1. Účastníci této smlouvy se dohodli, že návrh na vklad práva vlastnického do katastru nemovitostí u Katastrálního úřadu pro Středočeský kraj, Katastrálního pracoviště Příbram podají společně a že správní poplatek spojený s podáním návrhu na vklad vlastnického práva do katastru nemovitostí uhradí Obdarovaný.

IX.

9.1. Podle této darovací smlouvy budiž proveden vklad práva vlastnického do katastru nemovitostí vedeného Katastrálním úřadem pro Středočeský kraj, Katastrálním pracovištěm Příbram tak, že Předmět daru bude zapsán do vlastnictví Obdarovaného.

X.

10.1. Dárce se zavazuje předat Obdarovanému Předmět daru do 30 dnů ode dne, kdy bude Dárci doručeno vyrozumění o provedeném vkladu práva vlastnického dle této smlouvy do katastru nemovitostí Katastrálním úřadem pro Středočeský kraj, Katastrálním pracovištěm Příbram. Smluvní strany se zavazují, že o předání a převzetí Předmět daru pořídí písemný protokol.

XI.

11.1. Tato smlouva je vyhotovena ve čtyřech stejnopisech, z nichž každý má platnost originálu. Dárce si ponechá dva stejnopisy, Obdarovaný jeden stejnopis a zbývající stejnopis se připojí k návrhu na vklad vlastnického práva ve prospěch Obdarovaného na Katastrální úřad pro Středočeský kraj, Katastrální pracoviště Příbram.

XII.

12.1. Tato smlouva nabývá platnosti dnem podpisu oběma smluvními stranami a účinnosti dnem uveřejnění v registru smluv dle zákona č. 340/2015 Sb. (zákon o registru smluv), ve znění pozdějších předpisů, které provede Dárce do 30 dnů od jejího podpisu.

12.2. V souladu s ust. § 1105 zákona č. 89/2012 Sb., občanský zákoník, ve znění pozdějších předpisů, se vlastnické právo k nemovitým věcem nabývá vkladem do katastru nemovitostí. Právní účinky vkladu vznikají na základě pravomocného rozhodnutí příslušného katastrálního úřadu o jeho povolení k okamžiku, kdy byl návrh na vklad katastrálnímu úřadu doručen.

XIII.

13.1. Účastníci této smlouvy po jejím přečtení prohlašují, že skutečnosti v ní uvedené odpovídají pravdě, že její sepsání a podepsání je výrazem jejich pravé a svobodné vůle a plně souhlasí s jejím obsahem. Tato shodná konstatování stvrzují svými podpisy pod smlouvu připojenými.

- 7 -12- 2018

V Praze dne 08 -01- 2019

V Dobříši dne

Dárce

Středočeský kraj

.....
MVDr. Josef Řihák
radní



Obdarovaný

Město Dobříš

.....
Bc. Jana Vlnasova
starostka



Nedílnou součástí této smlouvy jsou následující přílohy:

Příloha č. 1 - Geometrický plán č. 3465-53/2016, pro obec a k.ú. Dobříš

Příloha č. 2 - Pověření pro MVDr. Josefa Řiháka ze dne 12.07.2018

VÝKAZ DOSAVADNÍHO A NOVÉHO STAVU ÚDAJŮ KATASTRU NEMOVITOSTÍ

Dosavadní stav				Nový stav													
Označení pozemku parc. číslem	Výměra parcely		Druh pozemku Způsob využití	Označení pozemku parc. číslem	Výměra parcely		Druh pozemku Způsob využití	Typ stavby Způsob využití	Způsob určení výměry	Porovnáni se stavem evidence právních vztahů							
	ha	m ²			ha	m ²				Díl přechází z pozemku označeného v katastru nemovitostí	dřívější poz. evidenci	Číslo listu vlastnictví	Výměra dílu		Označení dílu		
		ha	m ²			ha	m ²			ha	m ²						
1116/31			17 <i>ostat.pl. ostat.komunikace</i>	1116/31			17 <i>ostat.pl. ostat.komunikace</i>			0							
2532/1	1	26	03 <i>ostat.pl. silnice</i>	2532/1	1	12	78 <i>ostat.pl. silnice</i>			0							
				2532/80	2	43	<i>ostat.pl. silnice</i>			2	2532/1	1821	2	43			
				2532/81	5	95	<i>ostat.pl. silnice</i>			0	2532/1	1821	5	95			
				2532/82		20	<i>ostat.pl. jiná plocha</i>			0	2532/1	1821		20			
				2532/83		41	<i>ostat.pl. jiná plocha</i>			0	2532/1	1821		41			
				2532/84		21	<i>ostat.pl. silnice</i>			0	2532/1	1821		21			
				2532/85	1	31	<i>ostat.pl. silnice</i>			0	2532/1	1821	1	31			
				2532/87	2	62	<i>ostat.pl. jiná plocha</i>			0	2532/1	1821	2	62			
2532/61		44	14 <i>ostat.pl. silnice</i>	2532/61	41	95	<i>ostat.pl. silnice</i>			0							
				2532/86	2	31	<i>ostat.pl. silnice</i>			0	2532/1	1821		12	a		
											2532/61	1821	2	19	b		
											1116/31	1821	0.01	c			
													2	31			
	1	70	34		1	70	34										

GEOMETRICKÝ PLÁN pro <i>rozdělení pozemků</i>	Geometrický plán ověřil úředně oprávněný zeměměřičský inženýr:	Stojnopis ověřil úředně oprávněný zeměměřičský inženýr:
	Jméno, příjmení: <i>Ing. Helena Vomáčková</i>	Jméno, příjmení:
	Číslo položky seznamu úředně oprávněných zeměměřičských inženýrů: <i>2028/2001</i>	Číslo položky seznamu úředně oprávněných zeměměřičských inženýrů:
	Dne: <i>28.8.2017</i> Číslo: <i>86/2017</i>	Dne: Číslo:
Nálezitostmi o přesnosti odpovídá právním předpisům.		Tento stojnopis odpovídá geometrickému plánu v elektronické podobě uloženému v dokumentaci katastrálního úřadu.
Vyhotovitel:  Číslo plánu: <i>3465-53/2016</i> Okres: <i>Příbram</i> Obec: <i>Dobříš</i> Kat. území: <i>Dobříš</i> Mapový list: <i>Dobříš 6-6/32,6-6/41,6-6/43</i> <small>Dosavadním vlastníkům pozemků byla poskytnuta možnost seznámit se v terénu s průběhem navrhovaných nových hranic, které byly označeny předepsaným způsobem.</small>	Katastrální úřad souhlasí s očíslováním parcel. KÚ pro Středočeský kraj KP Příbram Ing. Eva Soukupová PGP-1391/2017-211 2017.09.04 14:43:50 CEST	Ověření stojnopisu geometrického plánu v listinné podobě.  

Seznam souřadnic (S-JTSK)

Číslo bodu	Souřadnice pro zápis do KN			Souřadnice určené měřením		
	Y	X	kód kv.	Y	X	Poznámka
1-357	766675.79	1073303.34	6			kolík
138-231	766649.53	1073318.17	3			kolík
138-232	766601.61	1073339.42	3			značka barvou
138-233	766568.64	1073354.01	3			kolík
142-55	765709.06	1073699.08	3			značka barvou
142-66	765774.72	1073549.32	3			značka barvou
142-80	766142.57	1073396.80	3			kolík
1780-13	766002.75	1073455.90	3			značka barvou
1897-5002	765707.77	1073719.76	3			značka barvou
2179-2785	766365.76	1073379.40	8			značka barvou
2179-3190	766224.11	1073375.19	8			značka barvou
2179-3260	766207.55	1073377.66	8			kolík
2179-3336	766182.79	1073381.11	8			značka barvou
2179-3345	766179.84	1073381.86	8			značka barvou
2179-3570	766097.67	1073414.09	8			značka barvou
2179-3661	766072.03	1073423.45	8			značka barvou
2179-3703	766061.89	1073427.49	8			značka barvou
2179-3787	766038.08	1073439.31	8			značka barvou
2179-4097	765948.58	1073484.78	8			značka barvou
2179-4268	765895.24	1073496.10	8			značka barvou
2179-4440	765825.49	1073510.83	8			značka barvou
2179-4580	765782.55	1073541.59	8			značka barvou
2179-4598	765773.13	1073556.29	8			značka barvou
2179-4756	765706.97	1073705.13	8			značka barvou
3280-1	765965.33	1073478.59	3			kraj obrubníku
2	766609.63	1073335.61	3			kraj obrubníku
5	766585.88	1073345.91	3			kraj obrubníku
6	766581.84	1073347.29	3			kraj obrubníku
7	766581.54	1073345.34	3			kraj obrubníku
8	766572.52	1073351.57	3			kraj obrubníku
9	766571.76	1073349.83	3			kraj obrubníku
10	766566.55	1073354.06	3			kraj obrubníku
11	766562.92	1073353.51	3			kraj obrubníku
12	766556.45	1073357.24	3			kraj obrubníku
13	766552.63	1073356.22	3			kraj obrubníku
14	766540.03	1073360.57	3			kraj obrubníku
15	766540.57	1073358.62	3			kraj obrubníku
16	766529.92	1073361.68	3			kraj obrubníku
17	766528.18	1073360.03	3			kraj obrubníku
18	766519.47	1073362.67	3			kraj obrubníku
19	766516.33	1073361.03	3			kraj obrubníku
20	766474.96	1073365.86	3			kraj obrubníku
21	766460.31	1073365.26	3			kraj obrubníku
22	766459.36	1073365.56	3			kraj obrubníku
23	766459.04	1073367.42	3			kraj obrubníku
24	766451.67	1073367.90	3			kraj obrubníku
25	766449.73	1073366.76	3			kraj obrubníku
26	766448.50	1073366.48	3			kraj obrubníku
27	766447.34	1073366.58	3			kraj obrubníku
28	766434.06	1073370.28	3			kraj obrubníku
29	766403.23	1073372.81	3			kraj obrubníku
30	766402.19	1073374.95	3			kraj obrubníku
31	766391.01	1073376.51	3			kraj obrubníku
32	766385.32	1073375.27	3			kraj obrubníku

Seznam souřadnic (S-JTSK)

Číslo bodu	Souřadnice pro zápis do KN			Souřadnice určené měřením		
	Y	X	kód kv.	Y	X	Poznámka
33	766363.10	1073377.69	3			kraj obrubníku
36	766349.54	1073378.64	3			kraj obrubníku
38	766341.86	1073378.58	3			kraj obrubníku
42	766270.09	1073374.98	3			kraj obrubníku
45	766244.04	1073373.84	3			kraj obrubníku
47	766231.86	1073373.83	3			kraj obrubníku
49	766222.10	1073374.01	3			kraj obrubníku
50	766211.72	1073376.54	3			kraj obrubníku
51	766211.77	1073374.58	3			kraj obrubníku
52	766197.41	1073378.18	3			kraj obrubníku
53	766197.14	1073376.29	3			kraj obrubníku
54	766190.74	1073379.23	3			kraj obrubníku
55	766184.14	1073380.75	3			kraj obrubníku
56	766183.87	1073378.82	3			kraj obrubníku
57	766176.33	1073382.98	3			kraj obrubníku
58	766175.94	1073381.15	3			kraj obrubníku
59	766165.78	1073386.68	3			kraj obrubníku
60	766164.11	1073385.24	3			kraj obrubníku
61	766155.51	1073390.60	3			kraj obrubníku
62	766151.30	1073390.16	3			kraj obrubníku
63	766125.99	1073402.76	3			kraj obrubníku
67	766049.91	1073432.71	3			kraj obrubníku
69	766040.91	1073436.95	3			kraj obrubníku
71	766021.28	1073447.20	8			kraj obrubníku
77	765953.72	1073481.50	3			kraj obrubníku
78	765957.16	1073480.11	3			kraj obrubníku
80	765948.07	1073483.50	3			kraj obrubníku
82	765941.59	1073485.31	3			kraj obrubníku
85	765926.06	1073488.77	3			kraj obrubníku
88	765867.83	1073500.36	3			kraj obrubníku
90	765858.61	1073502.44	3			kraj obrubníku
96	765847.44	1073505.11	3			kraj obrubníku
99	765839.99	1073507.22	3			kraj obrubníku
123	765775.75	1073551.35	3			kraj obrubníku
124	765775.54	1073552.89	3			kraj obrubníku
125	765763.43	1073574.39	3			kraj obrubníku
128	765758.54	1073584.76	3			kraj obrubníku
133	765731.44	1073650.87	3			kraj obrubníku
135	765718.84	1073681.65	3			kraj obrubníku
136	765712.77	1073696.54	3			kraj obrubníku
137	765711.21	1073698.11	3			kraj obrubníku
139	766609.73	1073335.82	3			značka barvou
140	766583.36	1073347.50	3			značka barvou
141	766178.91	1073382.23	8			značka barvou
142	766113.85	1073407.86	8			značka barvou
143	766059.26	1073428.80	8			značka barvou
144	765958.39	1073479.55	8			značka barvou
145	765835.87	1073508.64	8			značka barvou
146	766217.09	1073376.24	8			značka barvou
147	765775.60	1073552.43	8			značka barvou
148	765709.05	1073699.26	3			značka barvou
149	765708.99	1073699.29	8			značka barvou
150	766613.16	1073331.31	3			značka barvou

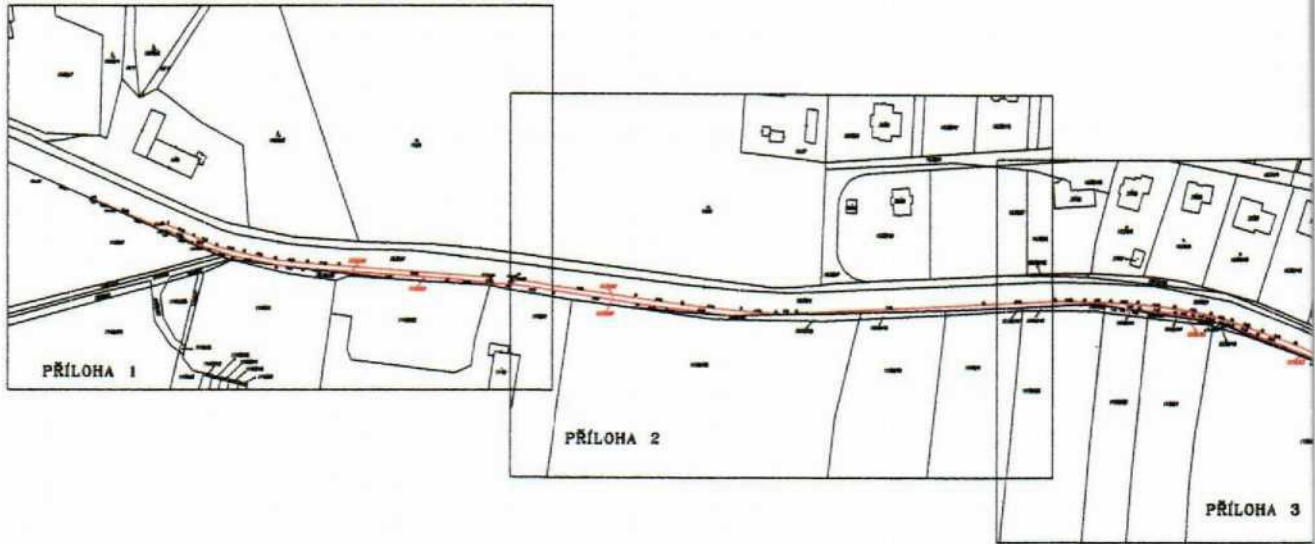

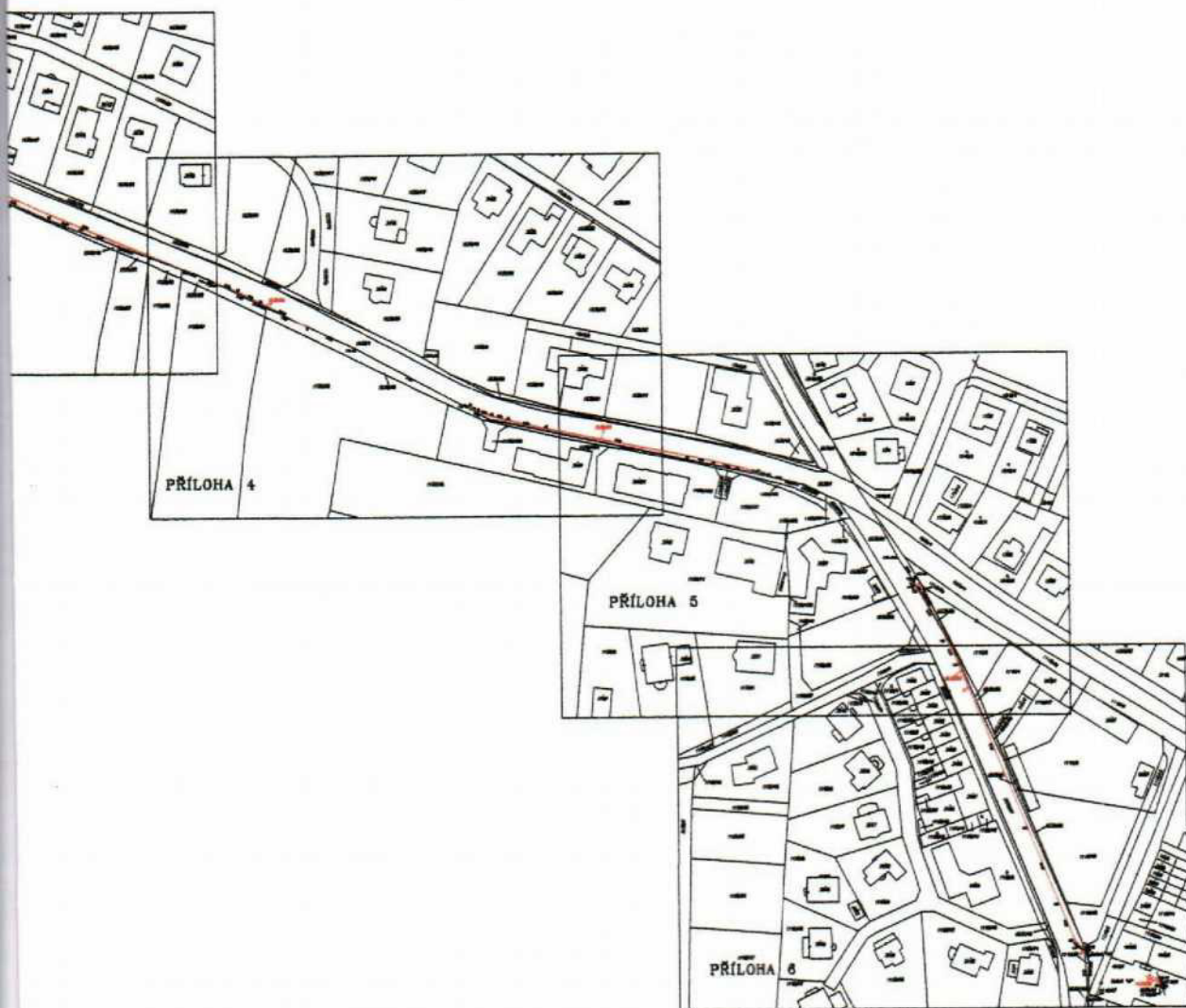

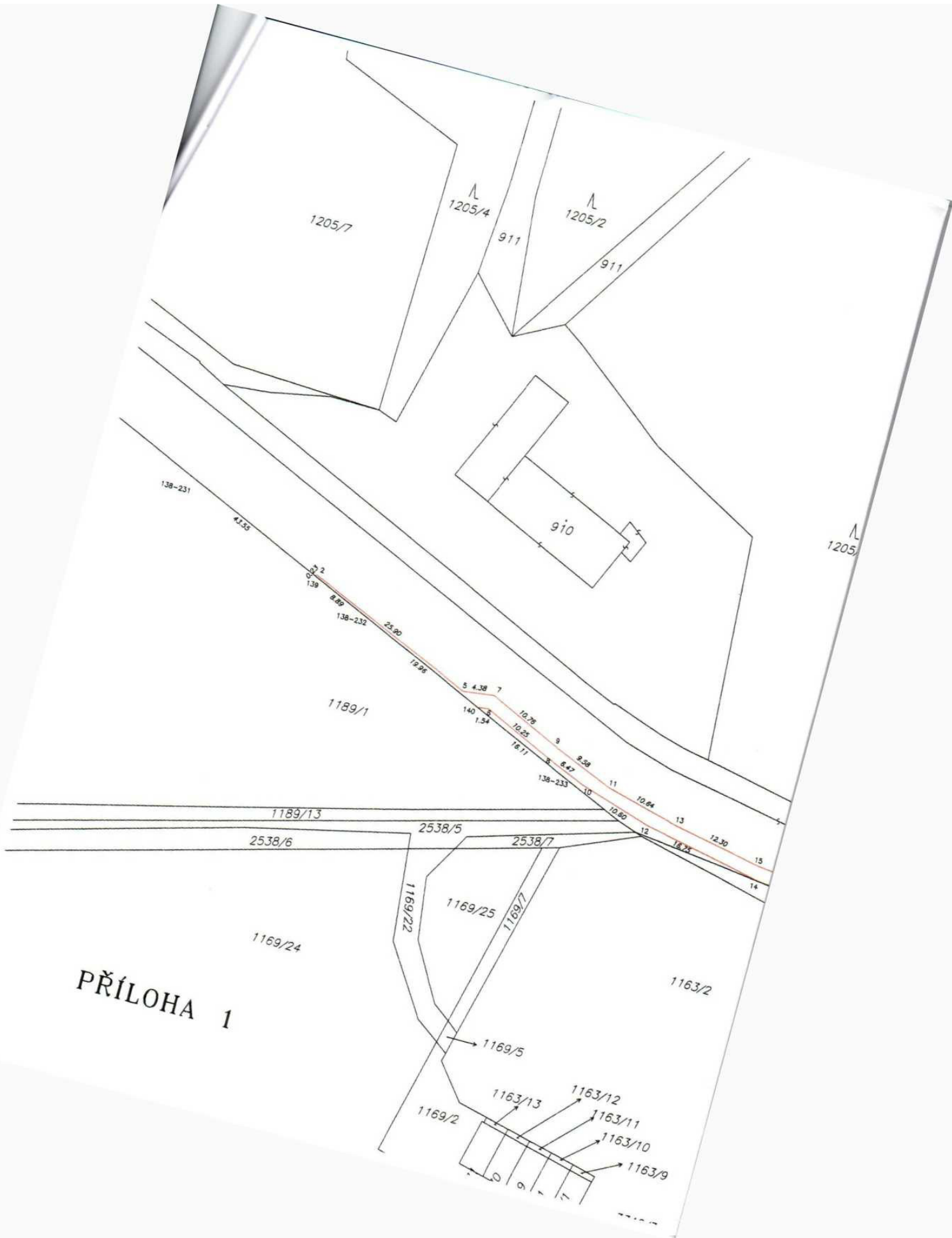

PŘÍLOHA 1

1224

3

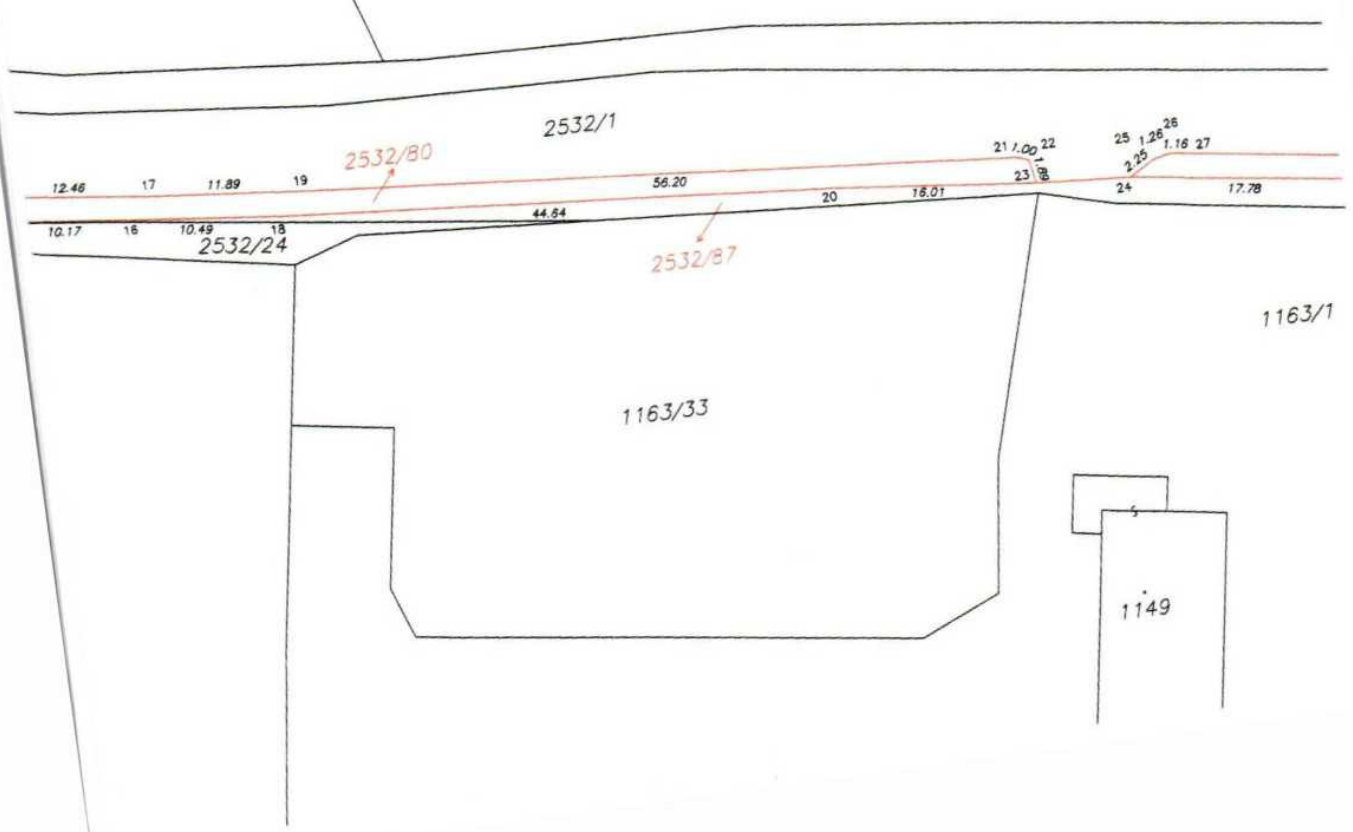

12.46 17 11.89 19
10.17 16 10.49 18
2532/24

2532/1

2532/80

2532/87

1163/33

1163/1

1149

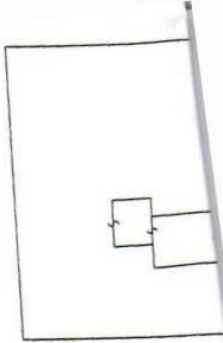

√
1224

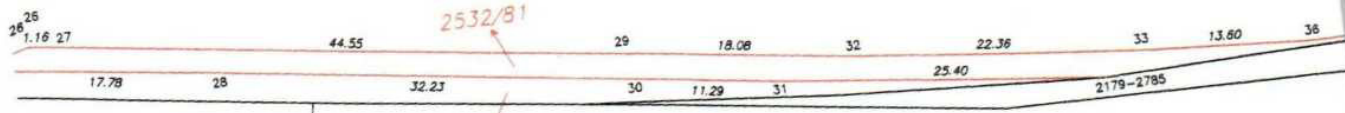

1163/1

1150/78

PŘÍLOHA 2

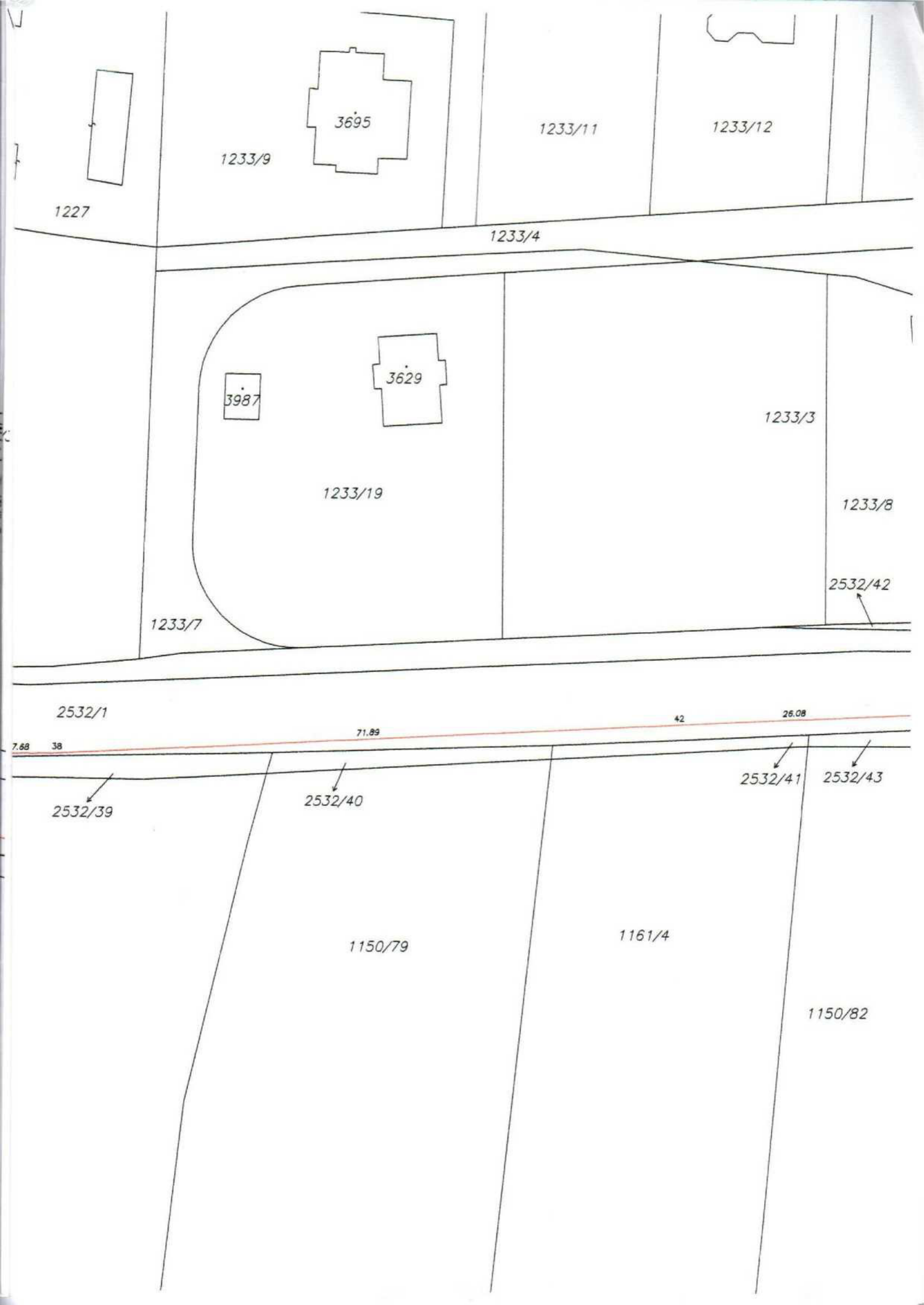

1227

1233/9

3695

1233/11

1233/12

1233/4

3987

3629

1233/19

1233/3

1233/8

2532/42

1233/7

2532/1

42

26.08

7.68

38

71.89

2532/39

2532/40

2532/41

2532/43

1150/79

1161/4

1150/82

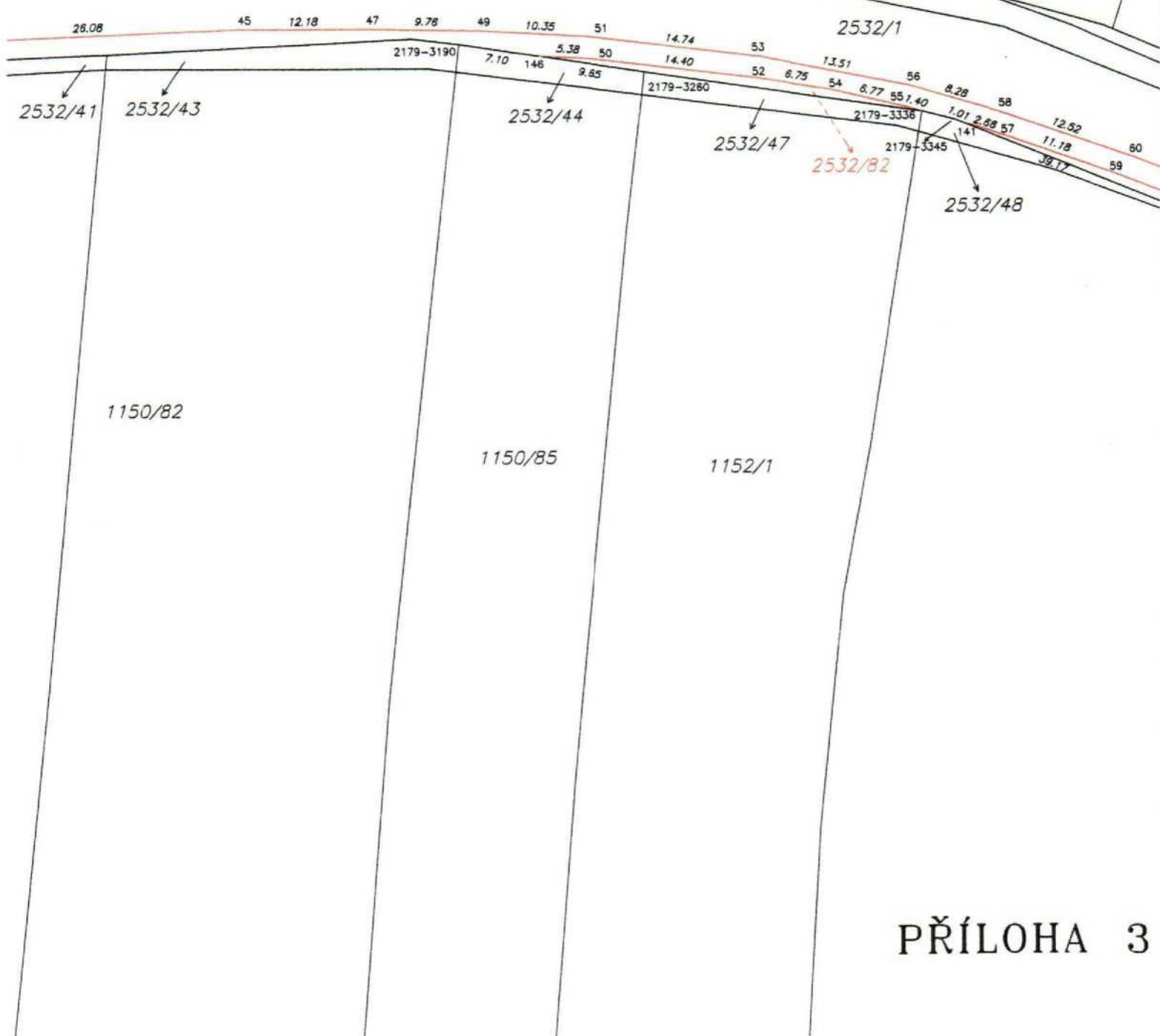

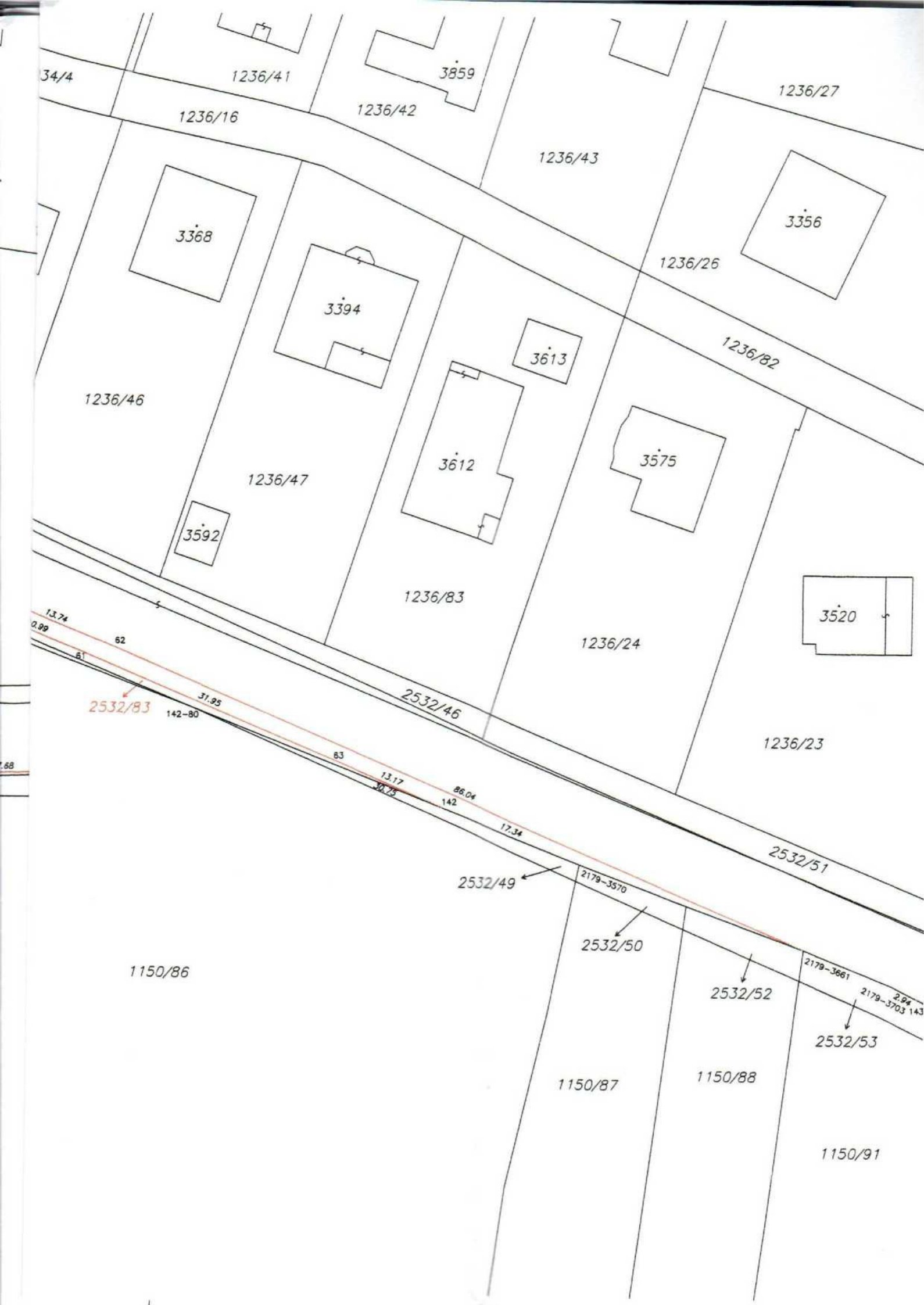

34/4

1236/41

3859

1236/27

1236/16

1236/42

1236/43

3368

3356

1236/26

3394

1236/82

3613

1236/46

1236/47

3612

3575

3592

1236/83

1236/24

3520

13.74

0.99

62

61

2532/83

142-80

31.95

2532/46

63

13.17

30.75

86.04

142

17.34

1236/23

2532/51

2532/49

2179-3570

2532/50

1150/86

2532/52

2179-3661

2179-3703 143

2532/53

1150/87

1150/88

1150/91

2.94

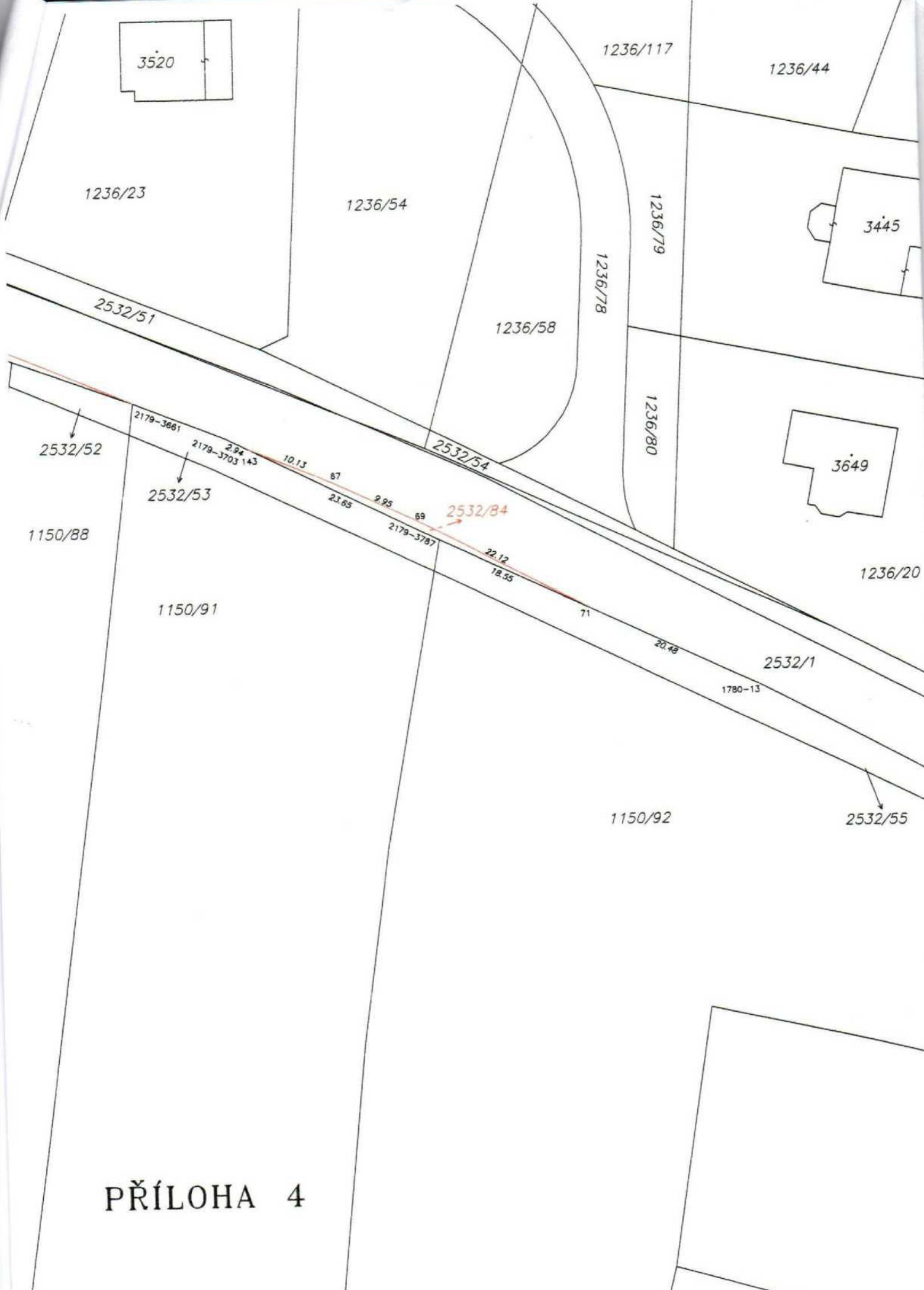

PŘÍLOHA 4

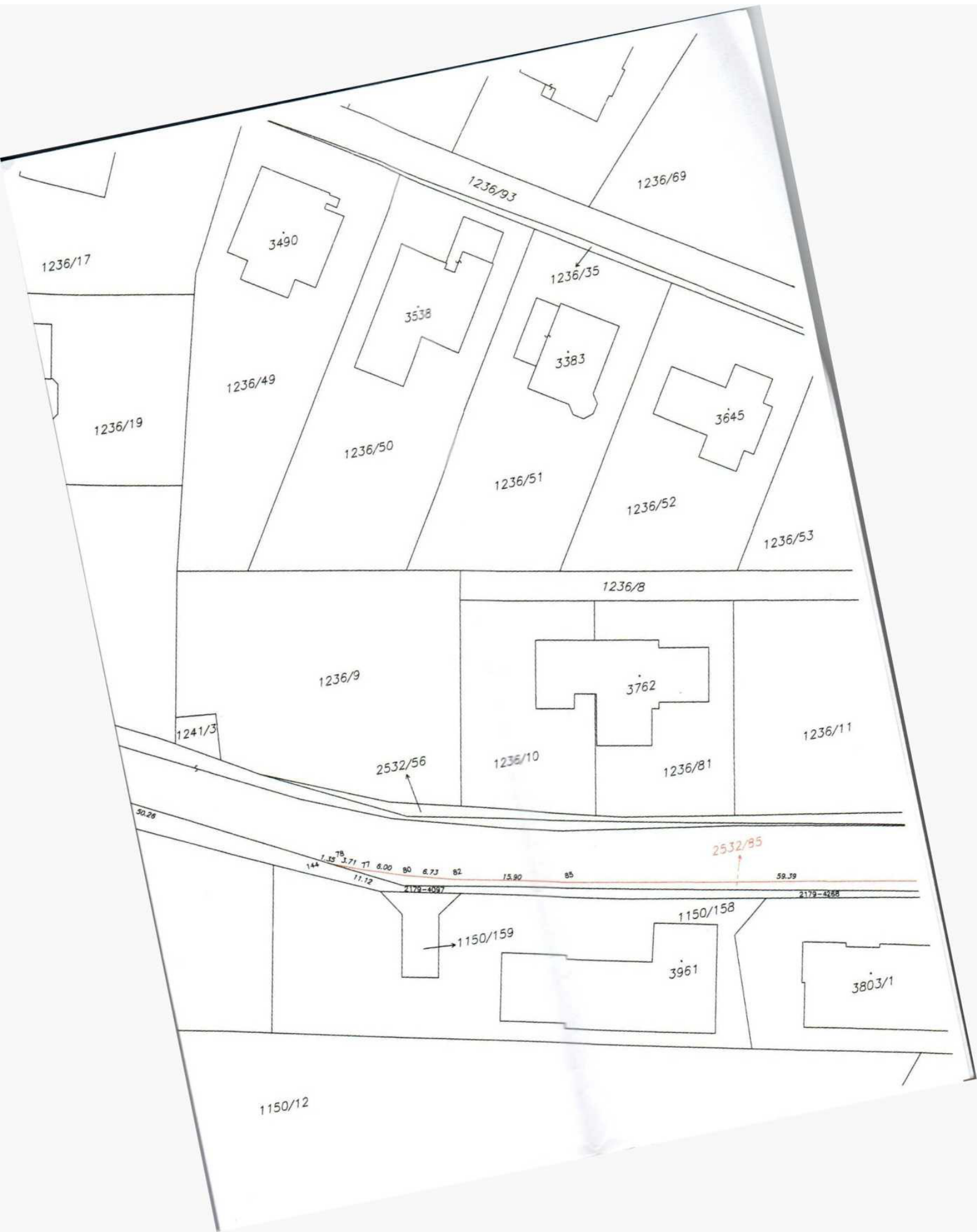

1236/17

1236/93

1236/69

3490

1236/35

3538

1236/49

3383

1236/19

1236/50

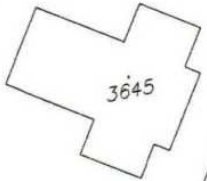

1236/51

1236/52

1236/53

1236/8

1236/9

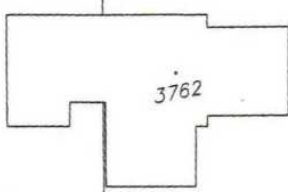

3762

1236/11

1241/3

1236/10

1236/81

2532/56

30.26

2532/85

1.78 1.35 3.71 17 6.00 80 6.73 82 15.90 85 59.39

1150/159

1150/158

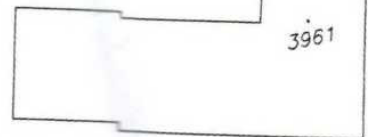

3961

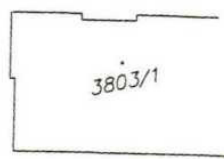

3803/1

1150/12

2179-4097

2179-4288

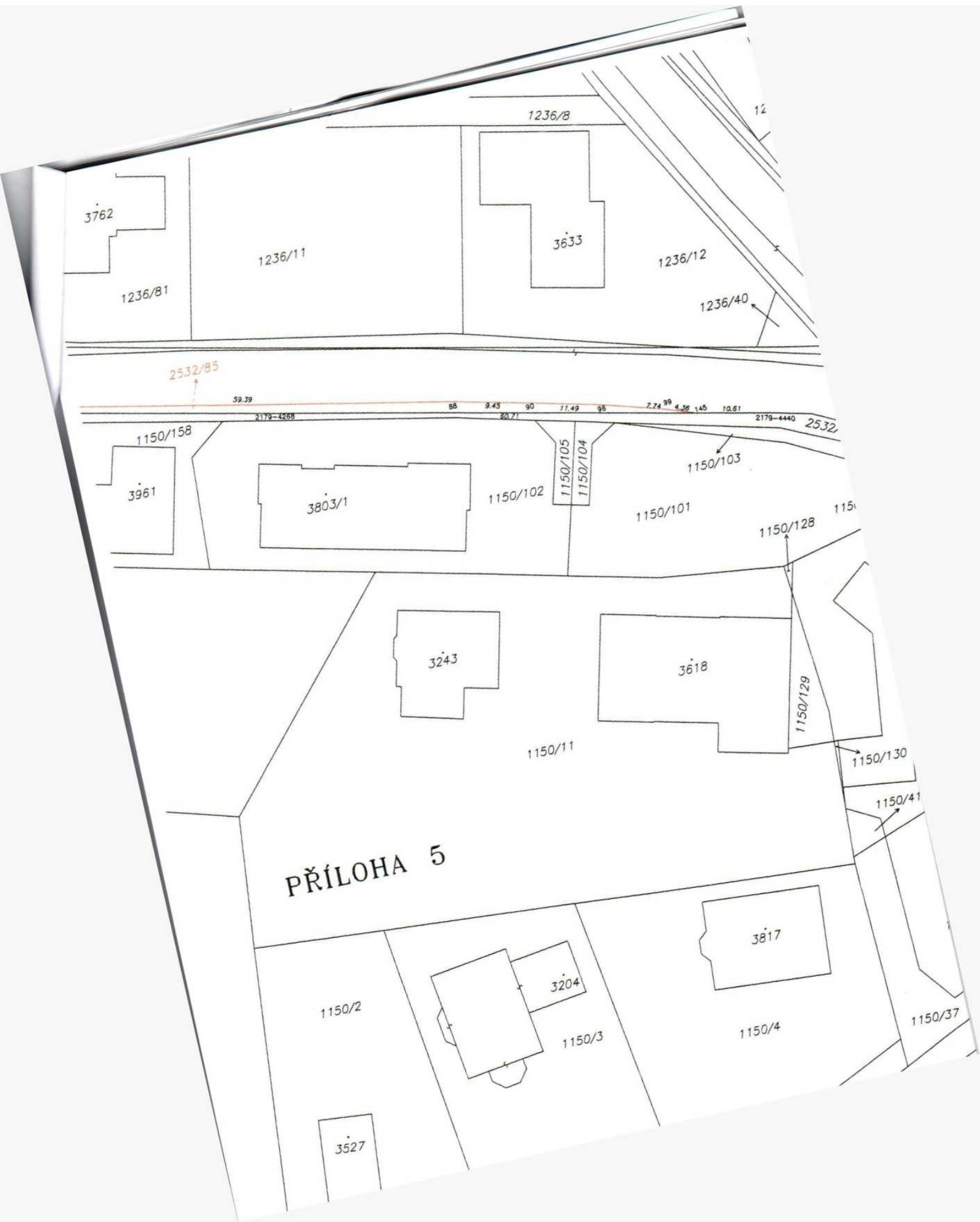

PŘÍLOHA 5

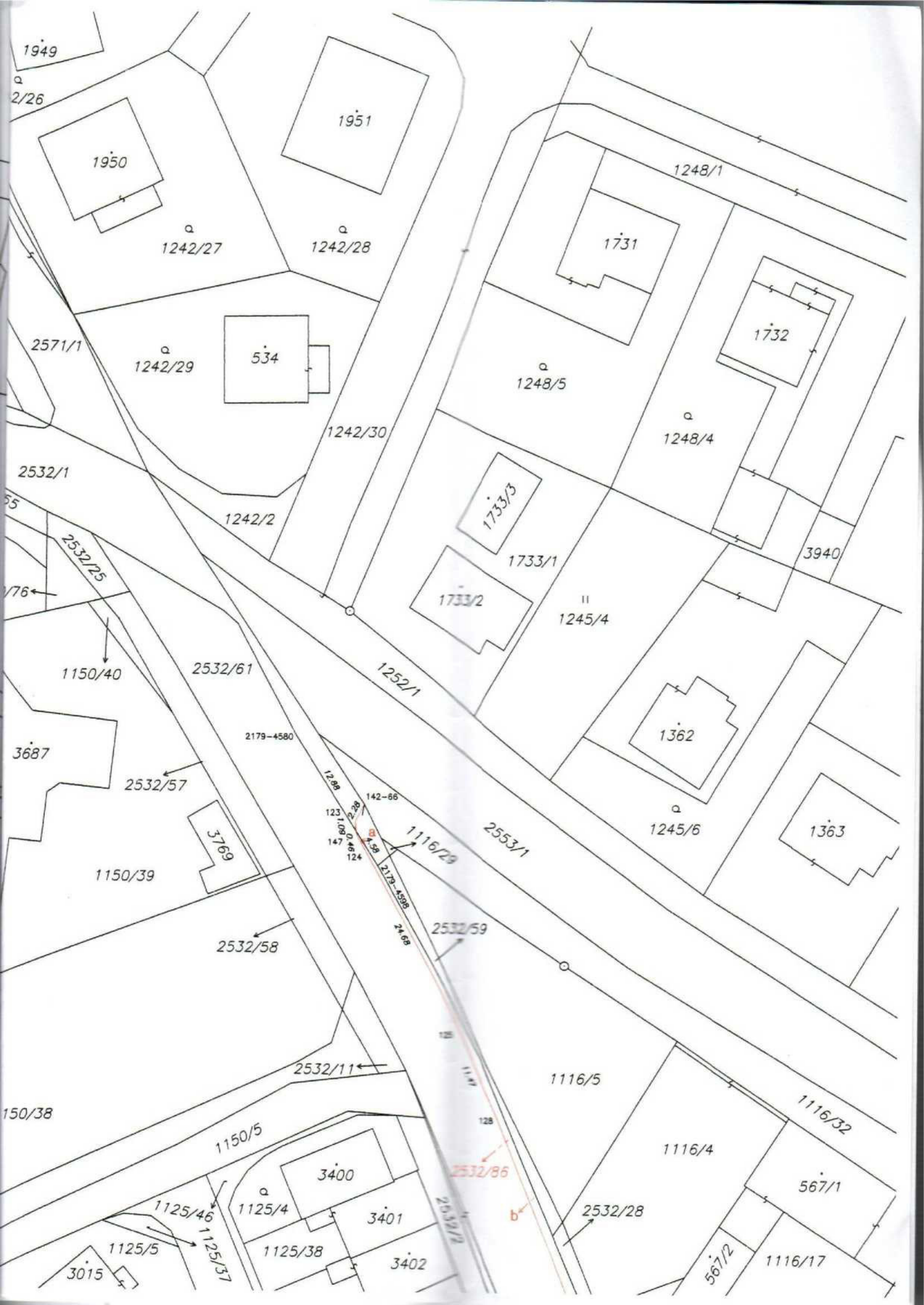

1949

2/26

1950

1951

1242/27

1242/28

1248/1

1731

1732

534

1242/29

1248/5

1248/4

1242/30

1733/3

1733/1

3940

2532/1

1242/2

1733/2

1245/4

55

2532/25

76

1150/40

2532/61

1252/1

1362

3687

2179-4580

1363

2532/57

12.88

142-66

123,060.04

147.58

124

1116/29

2553/1

1150/39

3769

1245/6

2532/58

2532/59

2179-598

24.68

2532/11

1116/5

150/38

1150/5

1116/32

1116/4

3400

3401

567/1

1125/46

1125/4

1125/38

3402

2532/28

1125/5

1125/37

2532/2

3015

567/2

1116/17

1116

128

2532/2

1116

128

2532/86

b



PŘÍLOHA 6

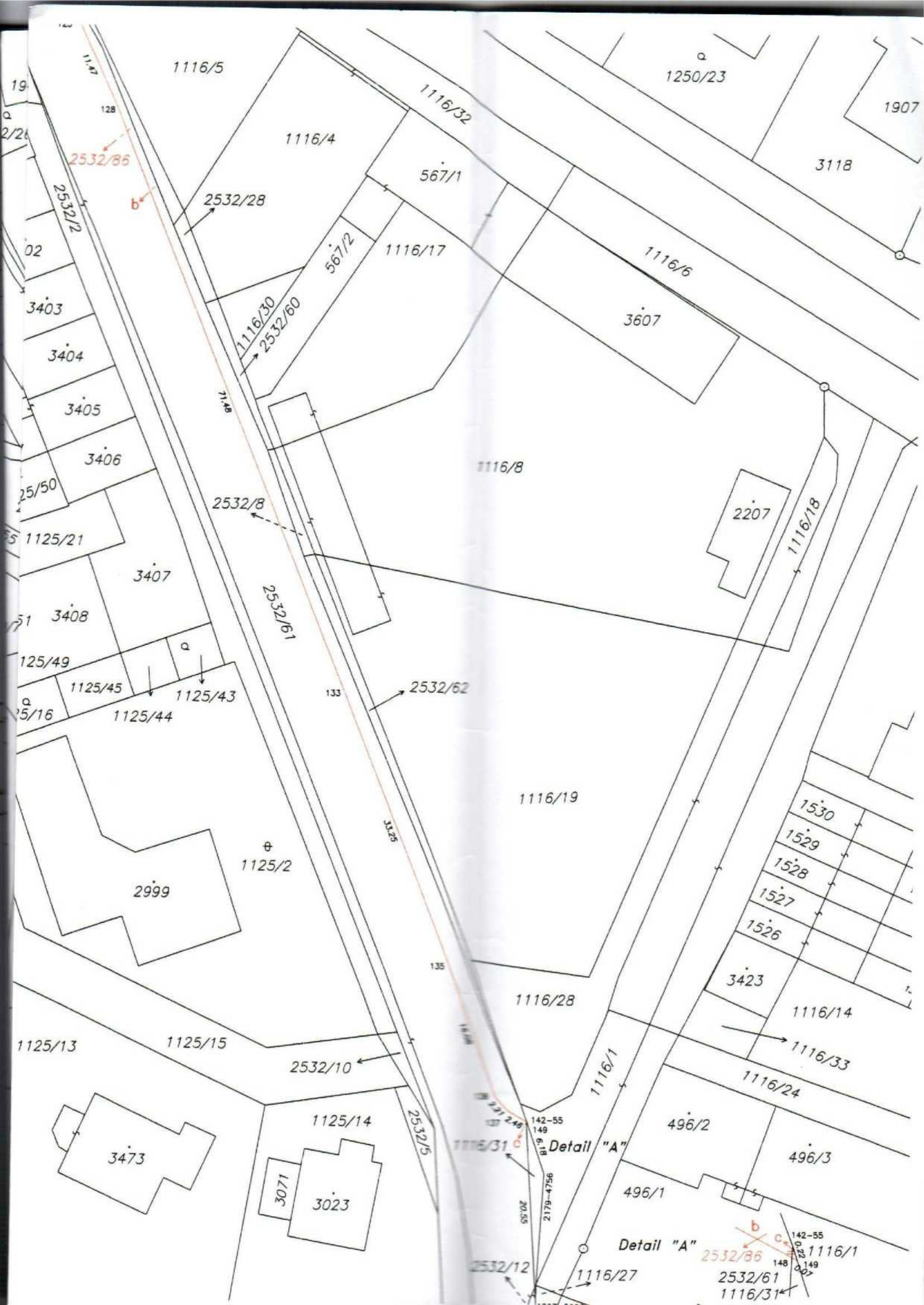

1116/5

1116/4

1116/32

1250/23

1907

2532/28

567/1

3118

19

128

2532/86

b

02

3403

3404

3405

3406

25/50

1125/21

3407

3408

125/49

1125/45

1125/43

25/16

1125/44

2532/8

2532/61

133

2532/62

1116/8

2207

1116/18

1116/19

2999

1125/2

3125

135

1116/28

1530

1529

1528

1527

1526

3423

1116/14

1125/13

1125/15

2532/10

148

1116/1

1116/33

1116/24

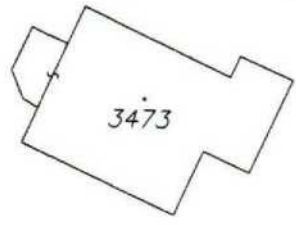

3473

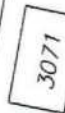

3071



3023

221

248

142-55

149

81.9

2179-4756

55'02"

2532/12

1116/31

Detail "A"

Detail "A"

2532/86

2532/61

1116/31

142-55

148

149

2532/61

1116/1

1907

307

2532/61

1116/31

1116/1

POVĚŘENÍ

v souladu se zákonem č. 129/2000 Sb., o krajích, a dle usnesení Rady Středočeského kraje č. 126-22/2018/RK, ze dne 9.7.2018

POVĚŘUJI

tímto **pana MVDr. Josefa Řiháka, radního Středočeského kraje pro oblast majetku a ICT**, aby jménem Středočeského kraje podepisoval listiny a činil veškerá právní jednání související s majetkoprávními úkony, o kterých rozhodly, dle zákona č. 129/2000 Sb., o krajích, v mezích pravomocí vymezených uvedeným zákonem, Rada Středočeského kraje nebo Zastupitelstvo Středočeského kraje

a to zejména:

- veškeré listiny o převodech majetku Středočeského kraje, o nabytí majetku Středočeským krajem, návrhy na vklad práva vlastnického do katastru nemovitostí, rovněž tak zpětvzetí návrhů na vklad nevyžadujících projednání v orgánech kraje, návrhy na zápis záznamem do katastru nemovitostí, a dále smluv o budoucích smlouvách dle ust. § 1785 et seq. zák. č. 89/2012 Sb., občanský zákoník, jejichž stranou je Středočeský kraj;
- souhlasná prohlášení a notářské zápisy o vlastnickém vztahu k majetku;
- souhlasy s umístěním staveb na pozemcích ve vlastnictví Středočeského kraje, které jsou realizovány jiným subjektem;
- smlouvy nájemní, smlouvy o dílo, smlouvy o výpůjčce a smlouvy o zřízení služebnosti, z nichž jednou ze stran je Středočeský kraj;
- žádosti o převody majetku mezi Středočeským krajem a Českou republikou - Pozemkovým fondem ČR, Středočeským krajem a Českou republikou - Úřadem pro zastupování státu ve věcech majetkových, příp. mezi Středočeským krajem a jinými subjekty s příslušností hospodařit či s právem hospodaření s majetkem státu.
- veřejné zakázky malého rozsahu – včetně objednávek (na dodávky nebo na služby v částce do 2 000 000,00 Kč, nebo na stavební práce v částce do 6 000 000,00 Kč), a dále jednáním (včetně podepisování příslušných dokumentů) ve výše uvedené působnosti, ve všech případech uvedených v § 59 odst. 2. zák. č. 129/2000 Sb., o krajích, o kterých rozhodla Rada Středočeského kraje v souladu se zákonem č. 129/2000 Sb., o krajích, a ve všech věcech bez finančního a věcného plnění.

V Praze, dne

12 -07- 2018

Ing. Jaroslava Pokorná Jermanová
hejtmanka Středočeského kraje