

VÝKAZ DOSAVADNÍHO A NOVÉHO STAVU ÚDAJŮ KATASTRU NEMOVITOSTÍ

Dosavadní stav				Nový stav											
Označení pozemku parc. číslem	Výměra parcely		Druh pozemku	Označení pozemku parc. číslem	Výměra parcely		Druh pozemku	Typ stavby	Způs. určení výměr	Porovnání se stavem evidence právních vztahů					
	ha	m ²	Způsob využití		ha	m ²	Způsob využití	Způsob využití		Díl přechází z pozemku označeného v	Číslo listu vlastnictví	Výměra dílu		Označení dílu	
									katastru nemovitostí	dřívější poz. evidenci			ha		m ²
1079/1															
1079/4															
1084/1															
1181															
1254															
5274/13															
5274/19															
5274/20															
5274/21															
5274/33															
5274/48															
5274/49															
5274/158															
5274/161															
5293/2															
5293/3															
5293/41															
5346/9															
5373/7															
5378/2															

Oprávněný: dle listiny

Druh věcného břemene: dle listiny

<p>GEOMETRICKÝ PLÁN pro vymezení rozsahu věcného břemene k části pozemku</p>	Geometrický plán ověřil úředně oprávněný zeměměřický inženýr:	Stejnopis ověřil úředně oprávněný zeměměřický inženýr:
	Jméno, příjmení: [REDAKCE]	Jméno, příjmení:
	Číslo položky seznamu úředně oprávněných zeměměřických inženýrů: 2594/12	Číslo položky seznamu úředně oprávněných zeměměřických inženýrů:
	Dne: 30.08.2018 Číslo: 420/2018	Dne: Číslo:
	Náležitosti a přesnosti odpovídá právním předpisům.	Tento stejnopis odpovídá geometrickému plánu v elektronické podobě uloženému v dokumentaci katastrálního úřadu.
<p>Vyhotovitel: ZK-Brno s.r.o. Marie Hübnerové 58 62100 Brno</p> <p>Číslo plánu: 2940-1279/2017</p> <p>Okres: Brno-město</p> <p>Obec: Brno</p> <p>Kat. území: Žabovřesky</p> <p>Mapový list: Tišnov 0-8/43.44 Blansko 9-8/33</p> <p><small>Dosavadní im vlastníkům pozemků byla poskytnuta možnost seznámit se v terénu s průběhem navrhovaných nových hranic, které byly označeny předepsaným způsobem.</small></p>	<p>Katastrální úřad souhlasí s očíslováním parcel.</p> <p style="text-align: center;">KÚ pro Jihomoravský kraj KP Brno-město [REDAKCE] PGP-1646/2018-702 2018.09.04 13:19:42 CEST</p>	<p>Ověření stejnopisu geometrického plánu v listinné podobě.</p>

Seznam souřadnic (S-JTSK):

Souřadnice pro zápis do KN

Číslo bodu	Y	X	kk	Poznámka
309	600034.21	1157623.48	3	
310	600044.86	1157624.78	3	
311	600051.17	1157626.82	3	
312	600061.36	1157628.53	3	
313	600058.70	1157638.13	3	
314	600063.14	1157640.36	3	
315	600086.24	1157657.68	3	
316	600090.52	1157661.05	3	
317	600091.36	1157663.42	3	
318	600100.26	1157667.49	3	
319	600108.24	1157670.21	3	
320	600117.30	1157670.67	3	
321	600126.53	1157670.21	3	
322	600132.79	1157669.16	3	
323	600135.24	1157668.38	3	
324	600143.70	1157665.09	3	
325	600157.73	1157657.29	3	
326	600164.67	1157652.86	3	
327	600173.53	1157647.01	3	
328	600187.03	1157638.00	3	
329	600192.82	1157634.27	3	
330	600198.50	1157630.73	3	
331	600209.93	1157623.46	3	
332	600210.44	1157622.76	3	
333	600214.41	1157620.62	3	
334	600215.75	1157620.02	3	
335	600216.62	1157619.36	3	
336	600220.00	1157617.40	3	
337	600231.24	1157611.07	3	
338	600232.76	1157610.38	3	
339	600238.65	1157607.70	3	
340	600244.09	1157605.49	3	
341	600256.69	1157600.71	3	
342	600623.89	1157802.25	3	
343	600624.11	1157802.72	3	
344	600626.71	1157800.68	3	
345	600626.93	1157801.12	3	
346	600682.93	1157939.83	3	
347	600683.17	1157940.33	3	
348	600585.92	1157917.96	3	
349	600520.20	1157755.71	3	
350	600512.15	1157737.88	3	
351	600511.76	1157738.31	3	
352	600509.96	1157717.60	3	
353	600510.10	1157718.09	3	
354	600511.96	1157717.43	3	
355	600511.74	1157716.97	3	
356	600525.22	1157690.36	3	
357	600525.65	1157690.64	3	
358	600567.52	1157912.79	3	
359	600318.50	1157590.66	3	
360	600317.98	1157590.34	3	
361	600304.47	1157660.19	3	
362	600291.41	1157666.56	3	
363	600291.98	1157666.44	3	
364	600292.33	1157666.37	3	
365	600292.96	1157666.25	3	
366	600285.12	1157667.80	3	
367	600266.22	1157670.91	3	
368	600270.02	1157670.79	3	
369	600265.70	1157671.50	3	
370	600255.30	1157670.21	6	
371	600254.88	1157670.67	6	
372	600206.41	1157681.62	3	
373	600204.78	1157681.92	3	
374	600263.41	1157589.54	3	
375	599962.87	1157625.04	3	
376	599962.69	1157625.62	3	
377	599959.81	1157621.37	3	
378	599957.62	1157619.52	3	
379	599943.73	1157609.71	3	
380	599948.59	1157612.78	3	
381	599940.69	1157607.96	3	
382	599941.17	1157608.24	3	

Přehled kladů grafických částí :

zak. č. 2940-1279/2017
kat. území : Žabovřesky
grafická část gpl č. 1

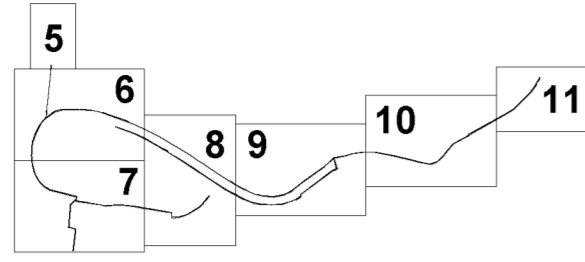
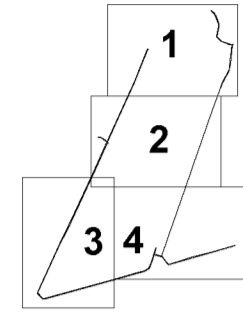

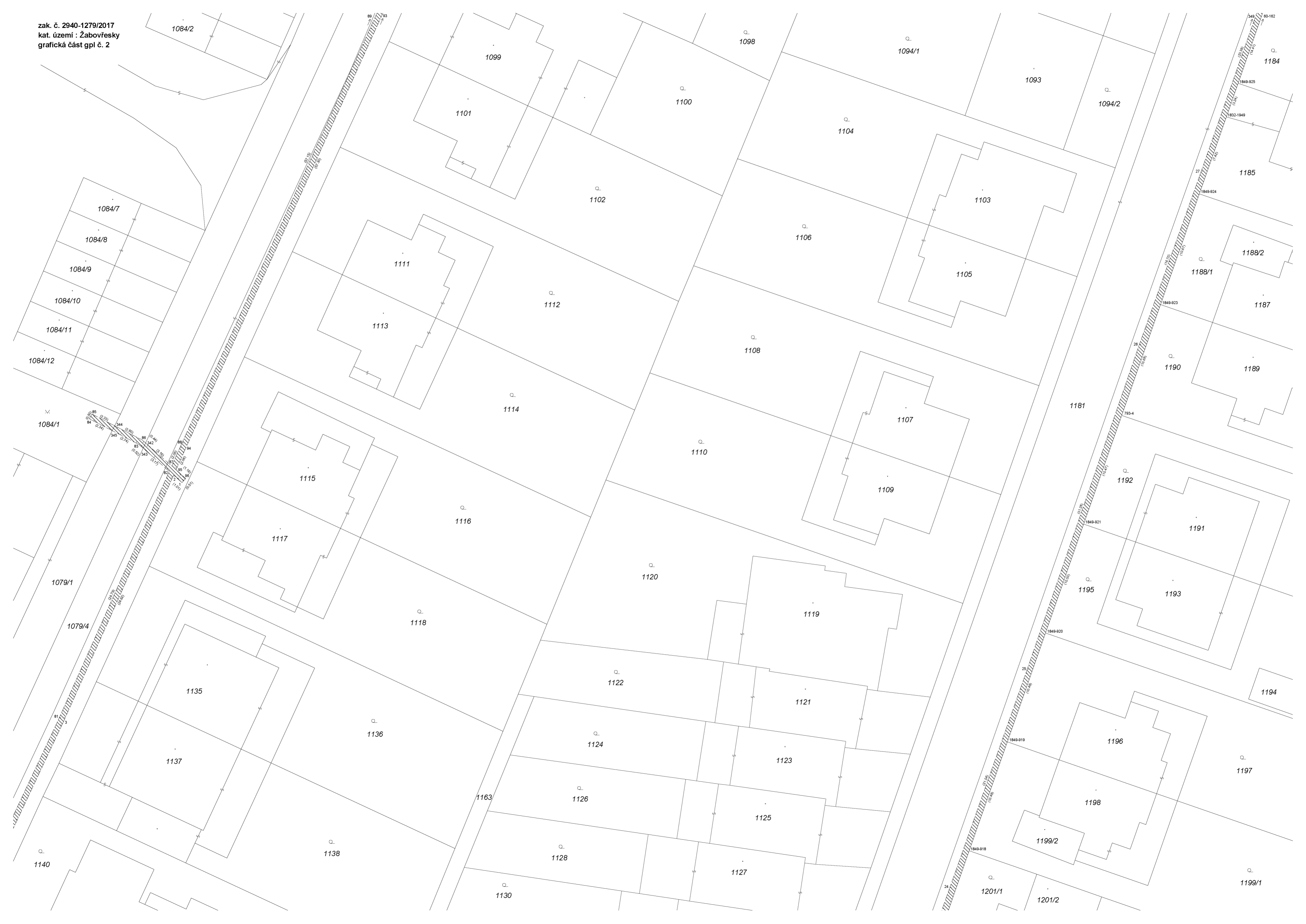

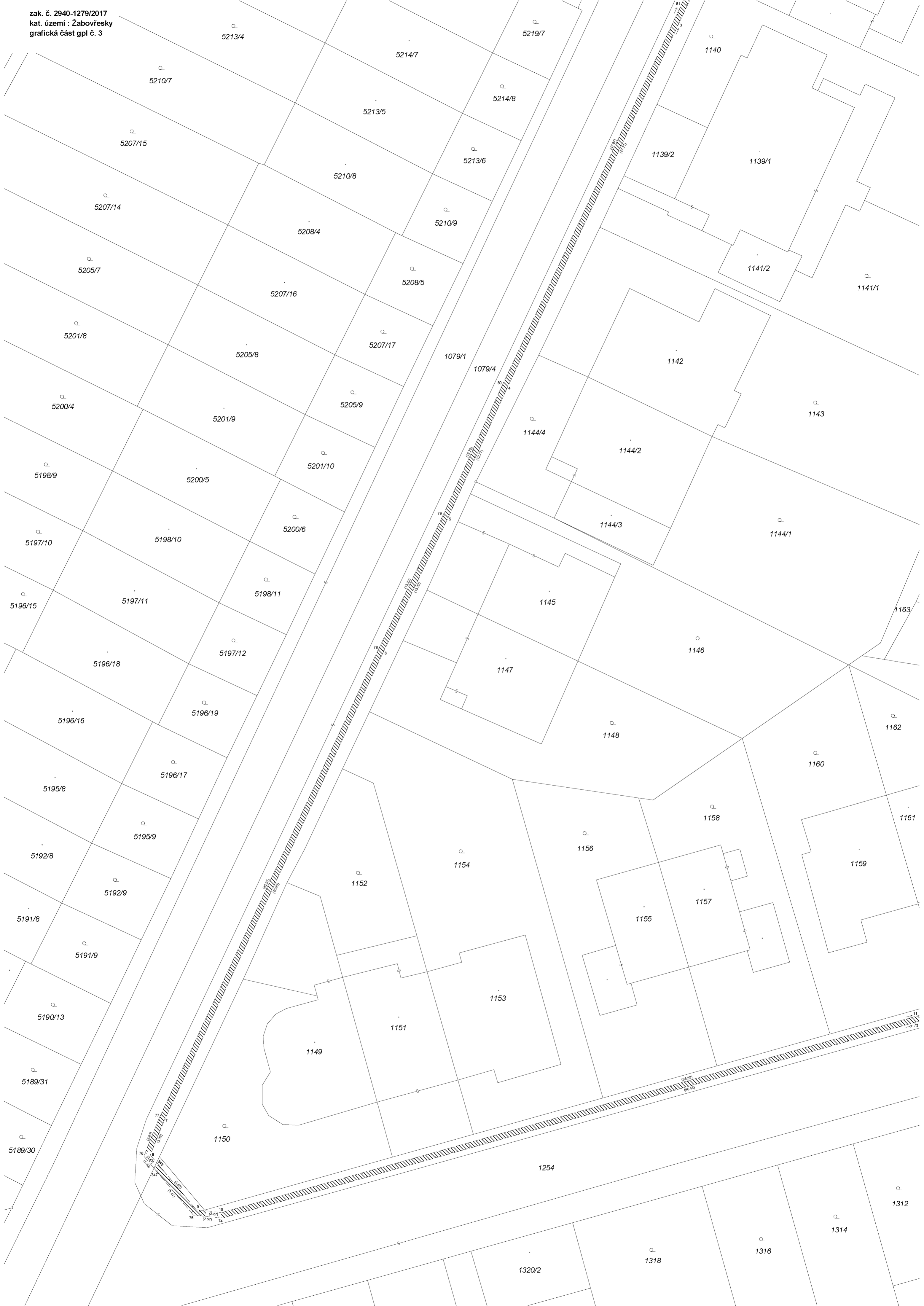



zak. č. 2940-1279/2017
kat. území : Žabovřesky
grafická část gpl č. 5

5399/5

5399/11

5399/6

5399/12

5398/2

5398/3

5396/2

5396/3

5399/17

5399/15

5399/20

5398/4

5396/5

5378/13

5395

5392/6

5392/5

5392/4

5374/13

5394/12

5387/6

5378/2

5377/6

5376/5

5387/5

(0,51)
242 243
(0,82)
241 244
(0,82)





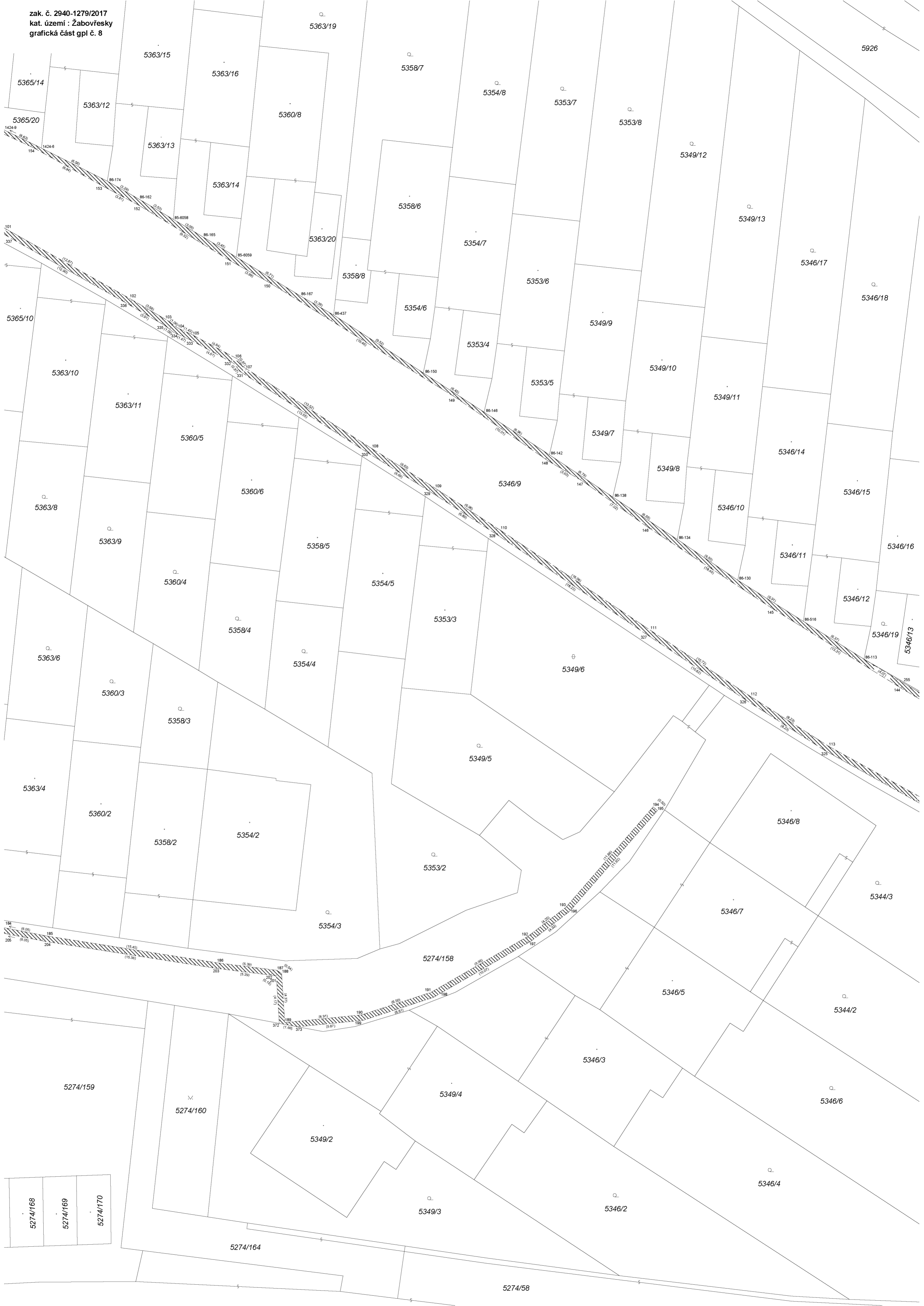





zak. č. 2940-1279/2017
kat. území : Žabovřesky
grafická část gpl č. 11

