

Dodatek č. 2

ke Smlouvě o dodávce tepelné energie

č. 31/2017

mezi

1. Firmou **Teplo Hranice s.r.o.**

sídlem
IČO
DIČ
jednající:



zapsanou v obchodním rejstříku vedeném u Krajského soudu v Plzni, oddíl C, vložka 29487
držitel licence na výrobu tepelné energie č. 311226805 a držitel licence na rozvod tepelné
energie č. 321226806

bankovní spojení: číslo bankovního účtu

peněžní ústav Komerční banka, a.s.

telefon:

(dále jen „dodávatel“)

a

2. Firmou **Střední zdravotnická škola, Hranice, Nová 1820**

sídlem
IČO
DIČ
jednající:



bankovní spojení:

peněžní ústav: ČSOB, a.s. pobočka Hranice

telefon:

(dále jen „odběratel“)

(společně též „smluvní strany“)

uzavírají níže uvedeného dne, měsíce a roku tento Dodatek:

Tímto Dodatkem se ve smlouvě o dodávce tepelné energie mění:

I.

Příloha č. 2 – Smlouvy o dodávce tepelné energie, sjednané roční množství odběru tepelné energie, platné od 1.1.2019

II.

Příloha č. 3 – Smlouvy o dodávce tepelné energie, kalkulace a cenové ujednání k odběru tepelné energie, platné od 1.1.2019

III.

Ostatní články smlouvy nejsou tímto Dodatkem dotčeny a zůstávají nadále v plném rozsahu v platnosti.

V Hranicích dne 21.12.2018

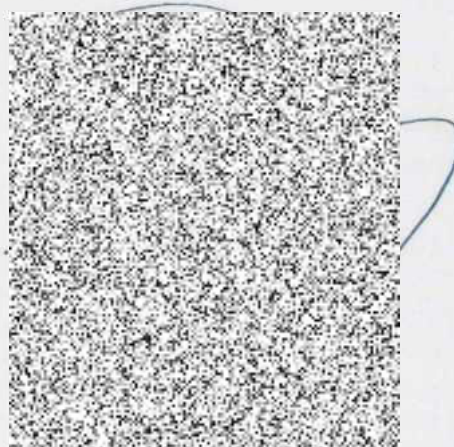
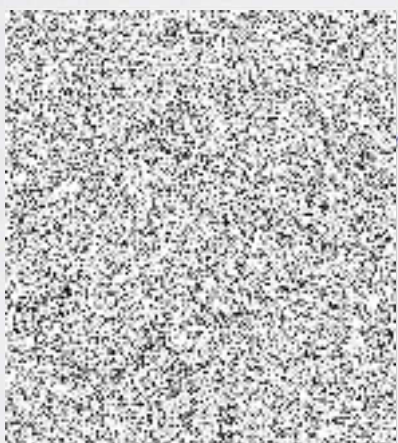



Dodavatel :

Teplo Hranice s.r.o.

Odběratel :

Střední zdravotnická škola, Hranice, Nová 1820

Parametry odběrného místa :

Název :		Identifikační znak odběrného místa (kód) :	1820
Adresa :		Hranice	PSČ 75301

Počet bytů v odběrném místě : **0**

Podlahová plocha pro dodávky ÚT : pro dodávky TUV :

Součástí vyúčtovaných dodávek TUV je i přeúčtování nákladů na vodné a stočné.

Odběrné místo je osazeno termostatickými ventily : ANO

Výrobní číslo vyhodnocovače : datum instalace : **31.07.2015** typové označení : MULTICAL

Výrobní číslo průtokoměru : datum instalace : **31.07.2015** typové označení : ULTRAFLOW

Umístění měřiče :

Rezervovaný výkon ze zdroje pro dodávky ÚT : **584,00** kW pro dodávky TUV : **234,00** kW

Základní parametry dodávané a vrácené teplonosné látky (při výpočtové oblastní venkovní teplotě) :

teplota na vstupu do objektu :	75,00 st. C	teplota na zpátečce :	55,00 st. C
jmenovitý tlakový rozdíl :	0,03 MPa	max. statický tlak v soustavě :	0,33 MPa
maximální průtok :	30 m ³ /h	Poznámka :	hodnoty jsou udávány pro běžný provozní stav

Časový průběh odběru tepelné energie :
Množství tepla pro vytápění se řídí ekvitermní regulací.

Místo předání :
Nová 1820

Sjednané roční množství odběru tepelné energie pro dodávky do ÚT : 1054,00 GJ pro ohřev TUV :

Rozdělení smluvních GJ do jednotlivých měsíců :

Účetní měsíc :	% pro ÚT	dodávky v GJ	% pro TUV	dodávky v GJ
1	19,00	200,26	8,50	8,50
2	16,00	168,64	7,70	7,70
3	14,00	147,56	8,50	8,50
4	9,00	94,86	8,20	8,20
5	2,00	21,08	8,50	8,50
6	0,00	0,00	8,20	8,20
7	0,00	0,00	8,50	8,50
8	0,00	0,00	8,50	8,50
9	1,00	10,54	8,20	8,20
10	8,00	84,32	8,50	8,50
11	14,00	147,56	8,20	8,20
12	17,00	179,18	8,50	8,50

Příloha č. 3 – Kalkulace a cenové ujednání ke Smlouvě o dodávce tepelné energie

č. 31/2017

mezi

1. Firmou **Teplo Hranice s.r.o.**

sídlem
IČO
DIČ
jednající:



zapsanou v obchodním rejstříku vedeném u Krajského soudu v Plzni, oddíl C, vložka 29487
držitel licence na výrobu tepelné energie č. 311226805 a držitel licence na rozvod tepelné
energie č. 321226806

bankovní spojení: číslo bankovního účtu

peněžní ústav Komerční banka, a.s.

telefon:

(dále jen „dodavatel“)

a

2. Firmou **Střední zdravotnická škola, Hranice, Nová 1820**

sídlem
IČO
DIČ
jednající:



bankovní spojení:

peněžní ústav: ČSOB, a.s., pobočka Hranice

telefon:

(dále jen „odběratel“)

(společně též „smluvní strany“)

uzavírají níže uvedeného dne, měsíce a roku tuto přílohu č. 3:

I. Cena tepelné energie

Cena tepelné energie se účtuje formou jednosložkové ceny ve výši [redacted] bez DPH od 1.1.2019 pro všechny úrovně předání. Kalkulace předběžné ceny tepelné energie platné od 1.1.2019 je součástí této přílohy.

II. Dohoda o zálohách

Smluvní strany se dohodly, že odběratel dodavateli bude poskytovat zálohové platby za dodávku tepelné energie pro ohřev TUV a za vodné pro TUV (mimo odběrných míst u kotelen K15 a K27) ve formě měsíčních záloh ve výši 1/12 předpokládaných ročních nákladů za dodávku tepelné energie pro ohřev TUV a za vodné pro TUV.

Jednotlivé měsíční zálohy činí [redacted] a jsou splatné vždy do 15. dne příslušného měsíce na bankovní účet dodavatele číslo [redacted] variabilní symbol [redacted]. Plátcům DPH bude na vyžádání předán platební kalendář – souhrnný předpis záloh na další období. Odběratel se zavazuje hradit zálohy za dodávku tepelné energie v dohodnutých termínech.

Dodavatel se zavazuje provést vyúčtování zálohových plateb dvakrát ročně, a to za období leden až červen a za období červenec až prosinec v souladu s přílohou č. 1 smlouvy – Obchodní a technické podmínky dodávek tepelné energie.

III.

Smluvní strany se dohodly, že tato příloha nabývá platnosti dnem podpisu obou smluvních stran a nabývá účinnosti od 1.1.2019.

V Hranicích dne 21.12.2018

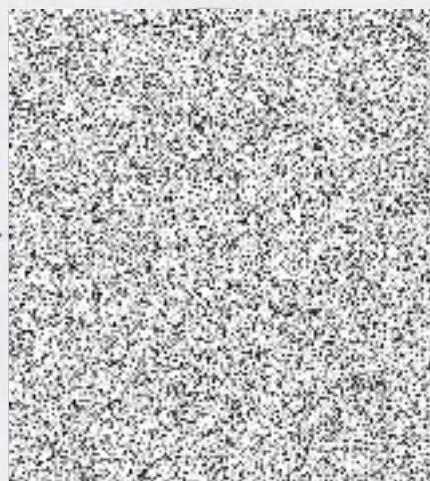
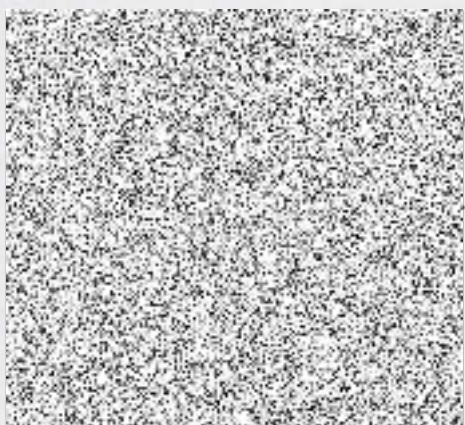

Kalkulace ceny tepelné energie pro rok 2019 - předběžná cena		
Vymezení cenové lokality		Hranice
Kalkulační položka	jednotka	tepelná energie
Proměnné náklady	Kč	
Palivo	Kč	
Nákup tepelné energie	Kč	
Elektrická energie	Kč	
Technologická voda	Kč	
Ostatní proměnné náklady	Kč	
Stálé náklady	Kč	
Mzdy a zákonné pojištění	Kč	
Opravy a údržba	Kč	
Odpisy	Kč	
Nájem	Kč	
Finanční leasing	Kč	
Zákonné rezervy	Kč	
Výrobní režie	Kč	
Správní režie	Kč	
Úroky	Kč	
Ostatní stálé náklady	Kč	
Zisk	Kč	
Stálé náklady a zisk celkem	Kč	
Celkem náklady a zisk	Kč	
Prodej tepelné energie	GJ	
Prodej tepelné energie	MWh	
Cena tepelné energie bez DPH	Kč/kWh	
Cena tepelné energie včetně DPH	Kč/kWh	
Cena tepelné energie bez DPH	Kč/GJ	
Cena tepelné energie včetně DPH	Kč/GJ	
Výroba tepelné energie	GJ	
Výroba tepelné energie	MWh	
Množství TE z paliva [%]	plyn	

PLATEBNÍ KALENDÁŘ - SOUHRNNÝ PŘEDPIS ZÁLOH NA DALŠÍ OBDOBÍ

Daňový doklad č. 32401031-2019

Dodavatel
Teplo Hranice s.r.o.

Odběratel
Střední zdravotnická škola, Hranice, Nová 1820



IČO:
DIČ:
Bankovní spojení:
E-mail:
Tel:



IČO:
DIČ:



Číslo odběratele:
Variabilní symbol:
Datum vystavení:



21.12.2018

Předpis zálohových plateb za dodávku TUV

Typ zálohy	Účetní období	Splatnost do	Sazba DPH	Základ daně Kč	DPH Kč	Celkem Kč
měsíční	2019/01	15.1.2019	15%			
měsíční	2019/02	15.2.2019	15%			
měsíční	2019/03	15.3.2019	15%			
měsíční	2019/04	15.4.2019	15%			
měsíční	2019/05	15.5.2019	15%			
měsíční	2019/06	15.6.2019	15%			
měsíční	2019/07	15.7.2019	15%			
měsíční	2019/08	15.8.2019	15%			
měsíční	2019/09	15.9.2019	15%			
měsíční	2019/10	15.10.2019	15%			
měsíční	2019/11	15.11.2019	15%			
měsíční	2019/12	15.12.2019	15%			
Celkem						

Zálohové platby provádějte prosím ve prospěch účtu číslo s variabilním symbolem platby číslo

Datum splatnosti je termín připsání platby na účet příjemce. Proto doporučujeme zadat platbu s dostatečným předstihem. Prosíme Vás o přesné dodržování variabilních symbolů při úhradách Vašich plateb.

Procento sazby DPH odpovídá výši daně platné v daném účetním období. V případě úhrady odpovídá sazba DPH datu přijetí platby. Při změně výše záloh nebo účetního období bude vystaven nový platební kalendář.

INFORMACE PRO PLÁTCE DPH:

S účinností od 1.1.2013 se podle zákona č. 235/2004 Sb. upravuje sazba DPH na 15%.

Odpočet daně na základě tohoto daňového dokladu lze uplatnit pouze v případě zaplacení částky uvedené v rozpisu plateb (§28 odst.9 a §73 odst.1 zákona o DPH).