

Místnost	výměra m ²	
1. NP		
klubovna házená	65,09	
2. NP		
201 házená	25,58	šatna č. 4
202 házená	6,9	šatna č. 4
211 házená	8,9	šatna č. 6
2012 házená	27,08	šatna č. 6
3. NP		
301 klubovna šachy	19,31	
311 klubovna šachy	19,31	
312 ČBF kancelář + sklad	35,62	Opava
315 ČZ kancelář	15,12	Boguschová
316 ČZ kancelář	14,37	Boguschová
1. NP přístavba		
201 házená VIP	27,76	
202 házená VIP	27,76	
Buňka		
šatna házená	18,55	
Sprcha + WC házená	9,6	
TJ ČZ celkem	320,95	

SPORTOVNÍ HALA TJ ČZ		
PŮDORYS 1.NP	2017	1. a 2. část

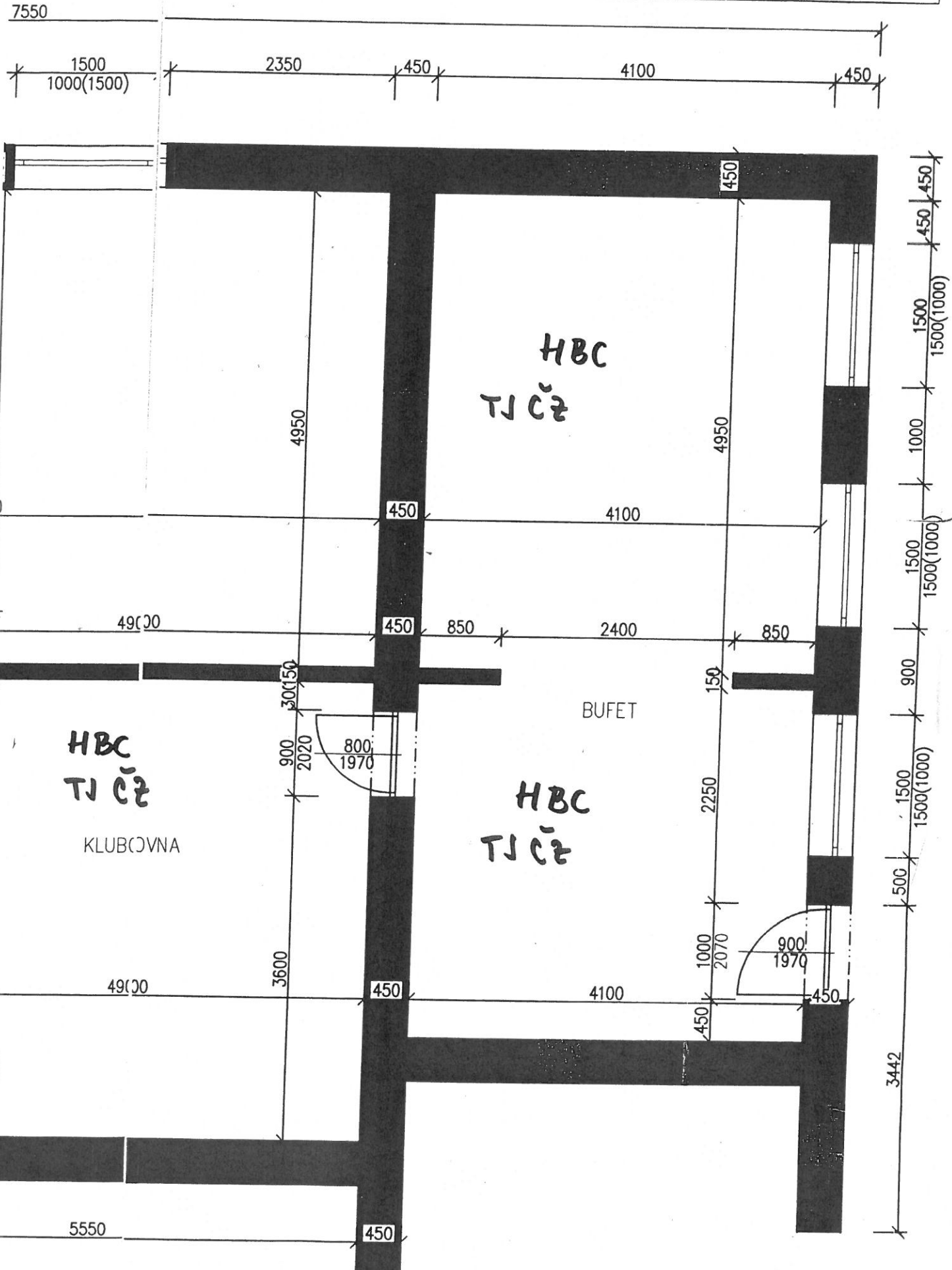

LEGENDA

ČÍSLO	ÚČEL	M ²	PÍPLANA	ÚS	OPRAVA	POVLACH
301	KLOBUKA	10,82	PVC	5	5	5
302	KUCHYŇ	10,05	PVC	5	5	5
303	KOUPELNA	8,93	KERAM. DLAŽBA	3	3	3
304	WC	1,58	KERAM. DLAŽBA	3	3	3
305	PODZÍ	26,85	KOVRAL	7	7	7
306	PŘEDSÍŇ	7,95	PVC	5	5	5
307	LOŽNICE	7,65	KOVRAL	7	7	7
308	KOMODA	4,94	PVC	5	5	5
309	LOŽNICE	19,30	KOVRAL	7	7	7
310	CHODBA	25,65	PVC	5	5	5
311	KLOBUKA	33,15	PVC	5	5	5
312	KLOBUKA	33,65	PVC	5	5	5
313	ÚKLID KOMORA	2,35	KERAM. DLAŽBA	3	3	3
314	SEKVOŠTĚ - POKRYTÍ	6,19	-	-	-	-
315	SEKLAD	18,10	PVC	5	5	5
316	SEKLAD	14,57	PVC	6	6	6

ŽELBEŤ PŘEŠKRBÍKÁTY

ÚČEL	ZVLÁŠŤNÁ	KOEFICIENT	ÚS	OPRAVA	POVLACH
227.3.102	19/19/119	5	5	5	5
227.3.102	19/19/119	6	6	6	6
227.3.102	19/19/119	4	4	4	4

OCELOVÉ NOSIČE

PROJEKT	ČÍSLO	PROJEKTANT
PROJEKT I. ST. 21.390.01	1.2	PŘEKLAD I. ST. 21.390.01 1.2

STAVBA: STADIÓN
 MÍSTO: TJEZ STAVBA
 ÚČEL: STADIÓN
 STAVBA: TJEZ STAVBA

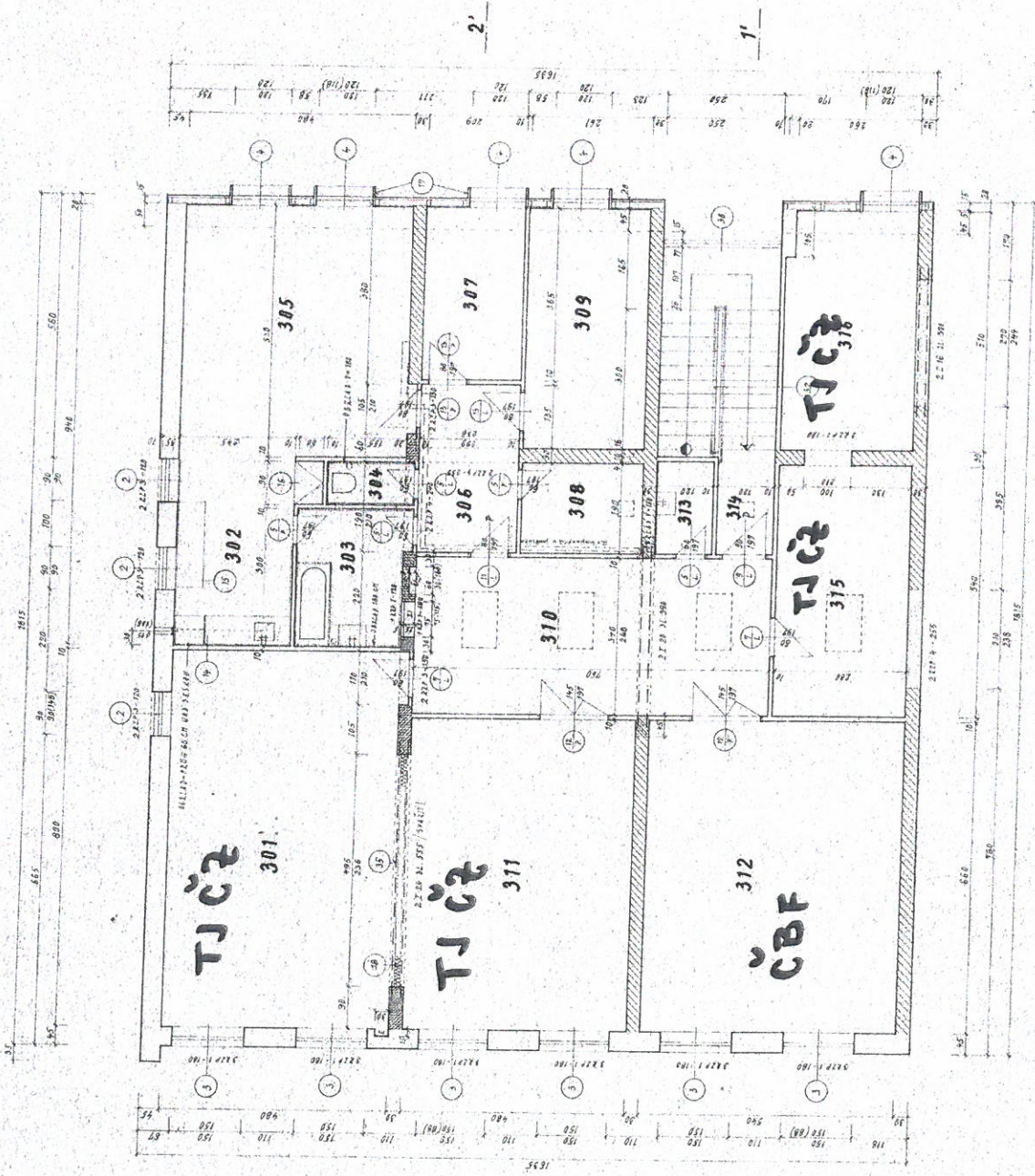

- 2100 - Z TĚŽKÉHO ŽELEZA NA MALTO MČ 50
- 2100 - Z TĚŽKÉHO ŽELEZA NA MALTO MČ 50
- 2100 - Z TĚŽKÉHO ŽELEZA NA MALTO MČ 50
- 2100 - Z TĚŽKÉHO ŽELEZA NA MALTO MČ 50
- 2100 - Z TĚŽKÉHO ŽELEZA NA MALTO MČ 50

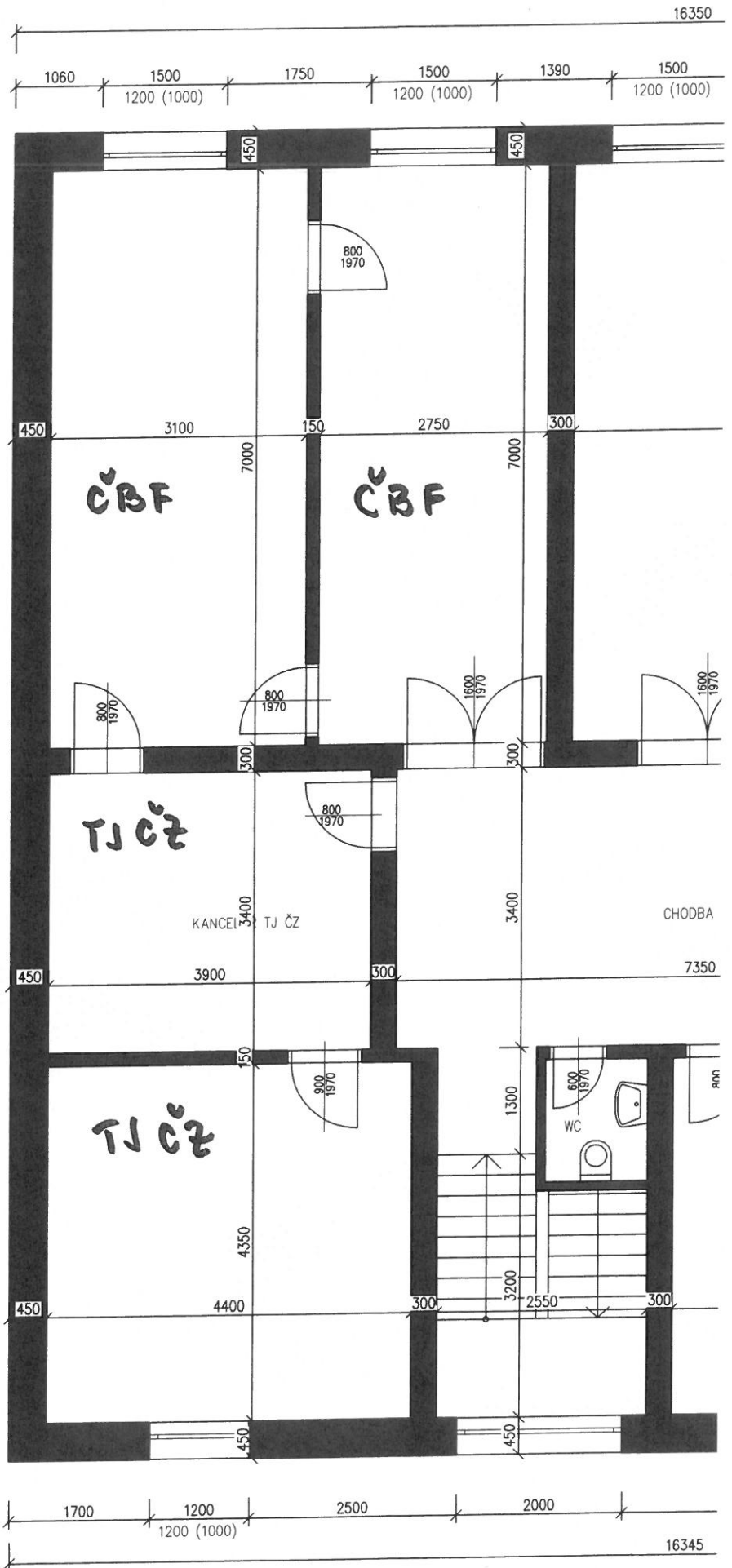

STADION TJ ČZ			
PŮDORYS 2NP - 1. část	2017	1:50	č.v.1

BUNĚY

121m

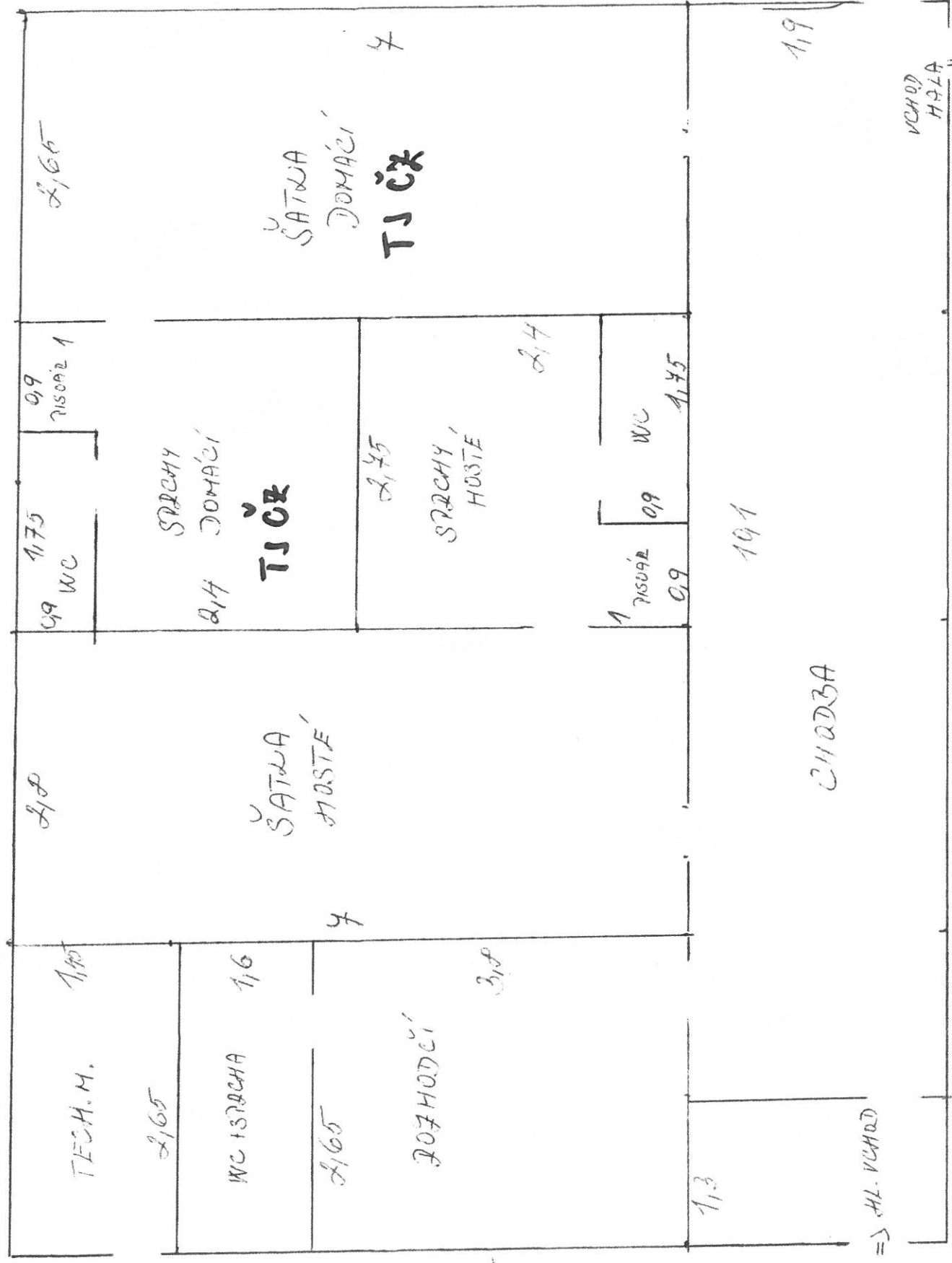

2,65

0,9 WC
1,75
0,9
PISOVÁK 1

2,4
SPRCHA
DOMAČÍ

TJČR

2,4
ŠATŮVA
HOSTE

2,45
SPRCHA,
HOSTE

2,4

1 PISOVÁK
0,9 WC
0,9 WC
1,75

19,1

CHODBA

1,3

=> HL. VCHOD

VCHOD
HALLA

1,9

9,5

VÝFIS OKEN A DVEŘÍ

- ① OKNO DŘEVĚNÉ ZPŮSOBĚNÉ KYVNĚ JEDNOKRÁDLOVĚ - 5 KS
- ② OKNO DŘEVĚNÉ ZPŮSOBĚNÉ KYVNĚ JEDNOKRÁDLOVĚ - 2 KS
- ③ OKNO DŘEVĚNÉ ZPŮSOBĚNÉ KYVNĚ JEDNOKRÁDLOVĚ - 1 KS
- ④ DVEŘE DŘEVĚNÉ PĚTILE JEDNOKRÁDLOVĚ - 1 KS
DVEŘE DŘEVĚNÉ PĚTILE JEDNOKRÁDLOVĚ - 2 KS

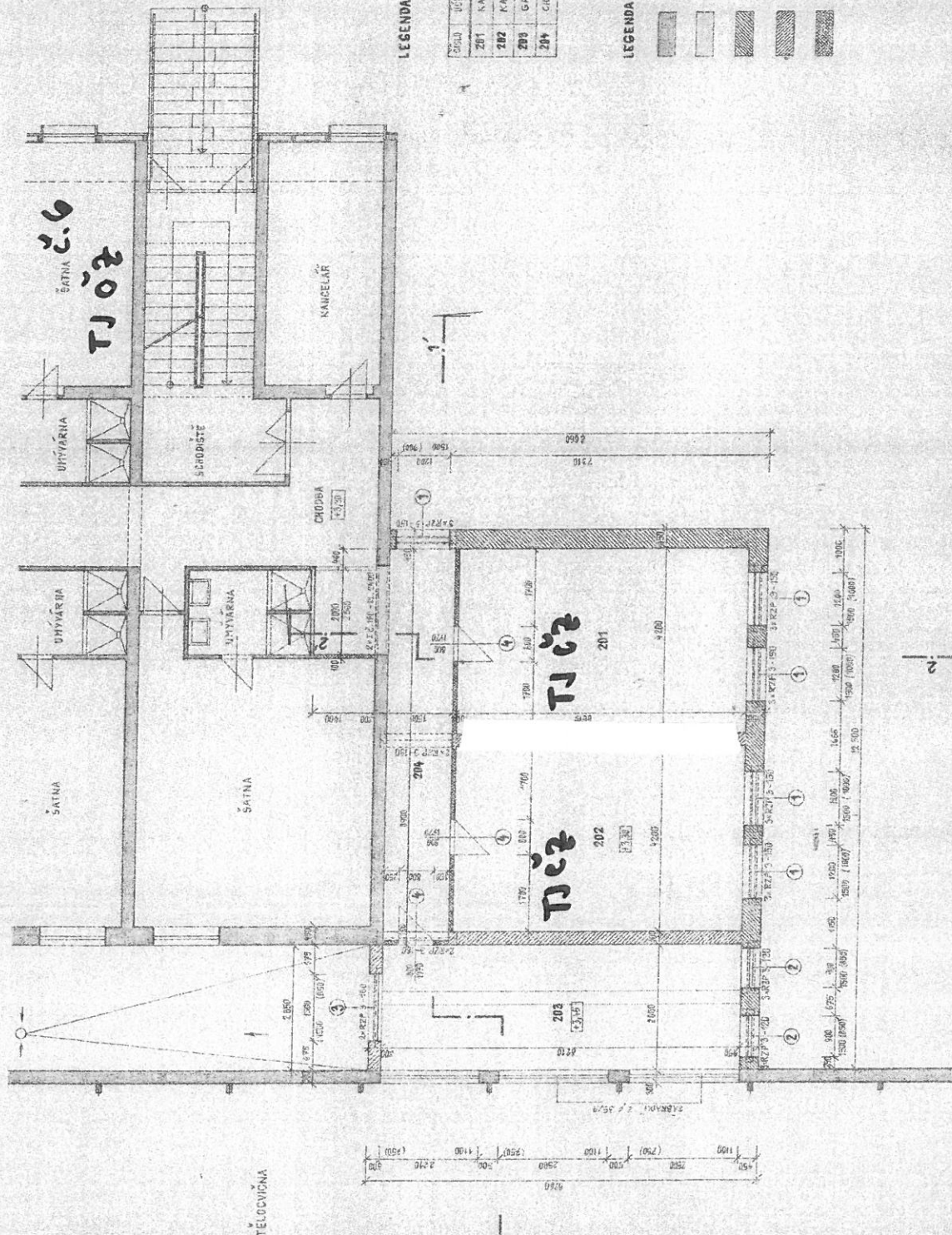

LEGENDA NÍZKOSTI

ČÍSLO	ÚČEL NÍZKOSTI	VLASTNÍK NÍZKOSTI	DRUH NÍZKOSTI	ÚPRAVA NÍZKOSTI
201	KANCELAR	BYT	PVC	STUK OBTŘETÁ ŠOKLUR
202	KANCELAR	BYT	PVC	STUK OBTŘETÁ ŠOKLUR
203	GALERIE	BYT	KERAMICKÁ PLOŠKA	II
204	CHODBA	BYT	KERAMICKÁ PLOŠKA	II

LEGENDA ZPŮSOBĚNÍ

- STAVBA KONSTRUKCE
- PRÁCE BOUŘEČI
- ZTVR Z CEMENTNÝCH BLOKŮ CD-400 NA MALTU MFC 25
- ZTVR Z CEMENTNÝCH COKLŮ T10 NA MALTU MFC 25
- ZTVR Z CEMENTNÝCH COKLŮ T10 NA MALTU MFC 25

STAVEBNÍ ÚŘAD
MĚSTSKÝ ÚŘAD
JURISDIKCE
PRŮMYSLOVÁ ZÓNA
T. J. ČZ. STRÁNKOVCE

KRUMICEZ
STRÁNKOVCE
MĚSTSKÝ ÚŘAD
PRŮMYSLOVÁ ZÓNA
T. J. ČZ. STRÁNKOVCE

5/1996
2. A
1. B
5