

SMLOUVA

o zřízení věcného břemene ✓

uzavřená v souladu s ustanovením § 59 zákona č. 458/2000 Sb., o podmínkách podnikání a o výkonu státní správy v energetických odvětvích a o změně některých zákonů (energetický zákon), ve znění pozdějších předpisů a v souladu s ustanoveními § 1257 - 1266 a 1299 - 1302 zákona č. 89/2012 Sb., občanský zákoník, ve znění pozdějších předpisů

mezi smluvními stranami:

Město Hustopeče

Sídlo: Dukelské nám. 2/2, 69301 Hustopeče
IČO: 00283193
DIČ: CZ00283193
Zastoupena: PaedDr. Hanou Potměšilovou, starostkou města

dále jen „**povinný**“

a

GasNet, s.r.o.

Sídlo: Klíšská 940/96, Klíše, 400 01 Ústí nad Labem
Spisová značka: C 23083 vedená u Krajského soudu v Ústí nad Labem
IČO: 27295567
DIČ: CZ27295567

Zastoupena na základě plné moci společnosti

GridServices, s.r.o.

Sídlo: Plynárenská 499/1, Zábrdovice, 602 00 Brno
Spisová značka: C 57165 vedená u Krajského soudu v Brně
IČO: 27935311
DIČ: CZ27935311

Zastoupena na základě plné moci: Romanem Studeným, vedoucím oddělení správy nemovitého majetku – Morava jih a Hedvikou Čaňkovou, technikem správy nemovitého majetku

dále jen „**oprávněný**“

I.

1. Povinný prohlašuje, že je výlučným vlastníkem pozemků parc. č. 1860/2, parc. č. 1938, parc. č. 2002, parc. č. 2008, parc. č. 2051/1, parc. č. 2051/2, parc. č. 2052/1, zapsaných na LV č. 10001, pro k.ú. Hustopeče u Brna, obec Hustopeče, u Katastrálního úřadu pro Jihomoravský kraj, katastrální pracoviště Hustopeče (dále jen „**služebné pozemky**“). Povinný dále prohlašuje, že vlastnictví ke služebným pozemkům ke dni podpisu této smlouvy nepozbyl.
2. Oprávněný je vlastníkem plynárenského zařízení „Reko MS Hustopeče – Družstevní +1, číslo stavby: 7700071429“ včetně jeho součástí, příslušenství, opěrných a vytyčovacíh bodů, které je uloženo ve služebných pozemcích v celkové délce 495,16 m (dále jen „**plynárenské zařízení**“).

II.

1. Povinný zřizuje ke služebným pozemkům ve prospěch oprávněného věcné břemeno ve smyslu služebnosti spočívající v:
 - a) právu zřídit a provozovat na služebných pozemcích plynárenské zařízení,
 - b) právu vstupovat a vjíždět na služebné pozemky v souvislosti se zřízením, stavebními úpravami, opravami, provozováním a odstraněním plynárenského zařízení (dále jen „**věcné břemeno**“).

2. Věcné břemeno se zřizuje úplatně na dobu neurčitou.
3. Smluvní strany se dohodly na rozsahu věcného břemene neuvedeno m na obě strany od půdorysu plynárenského zařízení.
4. Skutečná poloha plynárenského zařízení včetně rozsahu věcného břemene je stanovena a vyznačena v geometrickém plánu č. 3722-11/2018 ze dne 27.8.2018, který vyhotovil PK Geo,s.r.o., Jeřábkova 5, 602 00 Brno a potvrdil dne 3.9.2018 Katastrální úřad pro Jihomoravský kraj, katastrální pracoviště Hustopeče. Geometrický plán tvoří nedílnou součást této smlouvy.
5. Povinný prohlašuje, že služebné pozemky jsou bez faktických i právních vad a neexistují žádné okolnosti, které by bránily řádnému výkonu práv z věcného břemene. Oprávněný práva z věcného břemene přijímá a povinný se zavazuje jejich výkon trpět.
6. Náklady spojené s běžným udržováním služebných pozemků nese povinný.

III.

1. Smluvní strany se dohodly na jednorázové úplatě za zřízení věcného břemene v celkové výši 64.365,95 Kč včetně DPH (slovy Šedesátčtyřtisícťřistašedesátpět korun českých devadesátpět haléřů) (dále jen „**úplata**“).
2. Je-li povinný plátcem daně z přidané hodnoty a hradí-li úplatu oprávněný, slouží tato smlouva jako daňový doklad. Základ daně činí 53.195,- Kč, základní sazba daně z přidané hodnoty 21 %, vypočtená daň 11.170,95 Kč. Úplata včetně daně z přidané hodnoty činí 64.365,95 Kč včetně DPH (slovy Šedesátčtyřtisícťřistašedesátpět korun českých devadesátpět haléřů). Za datum vystavení daňového dokladu a datum zdanitelného plnění se považuje datum uzavření této smlouvy. Evidenční číslo daňového dokladu: **7700071429_1/VB**.
3. Oprávněný se zavazuje poukázat na výše uvedý účet povinného úplatu včetně DPH nejpozději do 30 dnů ode dne, kdy mu bude od katastrálního úřadu doručeno vyrozumění o provedení zápisu věcného břemene do katastru nemovitostí.
4. Pokud k datu uskutečnění zdanitelného plnění budou u povinného naplněny podmínky ustanovení § 106a zákona č. 235/2004 Sb., o dani z přidané hodnoty, ve znění pozdějších předpisů (dále jen „**ZoDPH**“), je oprávněný oprávněn postupovat podle ustanovení § 109a ZoDPH, tj. zvláštním způsobem zajištění daně. V takovém případě je oprávněný oprávněn uhradit část svého finančního závazku, tedy část sjednané úplaty za zřízení věcného břemene, ve výši vypočtené daně z přidané hodnoty nikoliv na bankovní účet povinného, ale přímo na bankovní účet příslušného správce daně. Tímto bude finanční závazek oprávněného vůči povinnému v části vypočtené výše daně z přidané hodnoty vyrovnáný.

IV.

1. Oprávněný podá návrh na zápis věcného břemene dle této smlouvy do katastru nemovitosti a ponese náklady s tím spojené.
2. Pro případ zamítnutí zápisu věcného břemene na základě této smlouvy katastrálním úřadem se smluvní strany zavazují učinit veškeré relevantní kroky k odstranění překážek provedení zápisu při zachování smyslu a účelu této smlouvy.

V.

K ochraně plynárenského zařízení je dle příslušných ustanovení energetického zákona zřízeno ochranné pásmo v rozsahu 1 m na obě strany od půdorysu plynárenského zařízení. V tomto ochranném pásmu je zakázáno provádět činnosti, které by ve svých důsledcích ohrozily plynárenské zařízení včetně jeho příslušenství, spolehlivost a bezpečnost jeho provozu, zejména stavební činnosti, zemní práce, umísťování konstrukcí, zřizování skládek a uskladňování materiálů, není-li oprávněným stanoveno jinak.

VI.

1. Pokud byl povinný nebo uživatel nemovité věci v důsledku výkonu práv oprávněného jako provozovatele distribuční soustavy omezen v souladu s touto smlouvou v obvyklém užívání nemovité věci nebo mu vznikla újma na majetku, má právo na přiměřenou jednorázovou náhradu. Právo na náhradu lze uplatnit u provozovatele distribuční soustavy do 2 let ode dne, kdy k omezení nebo újmě došlo, jinak právo zaniká.

2. Provozovatel distribuční soustavy je povinen co nejvíce šetřit práv vlastníků dotčených nemovitých věcí a vstup na jejich nemovitou věc jim oznámit. Po skončení prací je povinen uvést nemovitou věc do předchozího stavu, nebo není-li to možné s ohledem na povahu provedených prací, do stavu odpovídajícímu předchozímu účelu či užívání dotčené nemovité věci a oznámit tuto skutečnost vlastníku nemovité věci. Po provedení odstranění nebo okleštění stromů je povinen na svůj náklad provést likvidaci vzniklého klesu a zbytků po těžbě.

VII.

GasNet, s.r.o. je, ve smyslu Nařízení Evropského parlamentu a Rady (EU) 2016/679 ze dne 27. dubna 2016 o ochraně fyzických osob v souvislosti se zpracováním osobních údajů a o volném pohybu těchto údajů a o zrušení směrnice 95/46/ES (obecné nařízení o ochraně osobních údajů), správcem osobních údajů subjektů údajů. Informace o jejich zpracování vyžadované platnými právními předpisy, včetně jejich rozsahu a účelu zpracování, přehledu práv a povinností GasNet, s.r.o. a aktualizovaného seznamu zpracovatelů osobních údajů, jsou zveřejněny na webové stránce GasNet, s.r.o. (www.gasnet.cz/cs/informace-o-zpracovani-osobnich-udaju) a při uzavírání smlouvy nebo kdykoli v průběhu jejího trvání budou subjektu údajů poskytnuty na jeho vyžádání, adresované písemně na adresu sídla GasNet, s.r.o. nebo do jeho datové schránky ID rdxzhzt.

VIII.

1. Tato smlouva podléhá uveřejnění v registru smluv dle zákona číslo 340/2015 Sb., o zvláštních podmínkách účinnosti některých smluv, uveřejňování těchto smluv a o registru smluv (zákon o registru smluv), ve znění pozdějších předpisů (dále jen „zákon o registru smluv“).
2. Smlouvu bez zbytečného odkladu, nejpozději do 30 dnů od uzavření smlouvy, uveřejní [Město Hustopeče] (dále jen „strana povinná“). Při uveřejnění je strana povinná postupovat tak, aby nebyla ohrožena doba zahájení plnění ze smlouvy, pokud si ji smluvní strany sjednaly, případně vyplývá-li z účelu smlouvy. Pro případ potřeby opravy uveřejněné smlouvy nebo metadat smlouvy je smluvními stranami ujednáno, že tyto opravy bude povinna uveřejnit strana povinná. Pro uveřejnění opravy platí ustanovení tohoto článku o uveřejnění obdobně.
3. GasNet i strana povinná prohlašují, že tato smlouva neobsahuje obchodní tajemství, jež by nebylo možné uveřejnit.

IX.

1. Smlouva se vyhotovuje ve 3 stejnopisech, z nichž po 1 obdrží každá smluvní strana, 1 stejnopis je určen pro potřeby řízení před katastrálním úřadem.
2. Uzavření této smlouvy bylo schváleno usnesením rady města č. 29/104/18 ze dne 9.10.2018.

Za povinného :

V Hustopečích dne 12.12.2018

Za oprávněného :

V Brně dne 19.11.2018



PaedDr. Hana Pot
starostka obce



Roman Studený
vedoucí oddělení správy nemovitého
majetku – Morava jih



GridServices, s.r.o.
Plynárenská 499
Žebrák 602 00 Brno
IČ: 27935311, DIČ: CZ27935311
- 478 -

Hedvika Čaňková
technik správy nemovitého majetku

Doložka

dle § 41 zákona č. 128/2000 Sb., o obcích (obecní zřízení) ve znění pozdějších předpisů

Město Hustopeče ve smyslu ustanovení § 41 zákona č. 128/2000 Sb., o obcích (obecní zřízení), ve znění pozdějších předpisů, potvrzuje, že u právních jednání obsažených v této smlouvě byly splněny ze strany města Hustopeče veškeré zákonem, či jinými obecně závaznými právními předpisy stanovené podmínky ve formě předchozího zveřejnění, schválení či odsouhlasení, které jsou obligatorní pro platnost tohoto právního jednání.

Tato smlouva byla schválena na jednání Rady města Hustopeče dne 09.10.2018, č.usnesení 29/104/18.

V Hustopečích dne 12.12.2018

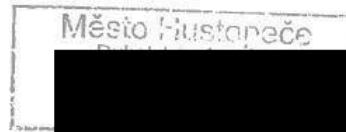

PaedDr. Han
starostka

GEOMETRICKÝ PLÁN pro vymezení rozsahu věcného břemene k části pozemku	Geometrický plán ověřil úředně oprávněný zeměměřický inženýr		Stejnopis ověřil úředně oprávněný zeměměřický inženýr.	
	Jméno, příjmení: Ing. Jiří Habrovec		Jméno, příjmení: Ing. Miroslav Žilík	
	Číslo položky seznamu úředně oprávněných zeměměřických inženýrů: 2288/06		Číslo položky seznamu úředně oprávněných zeměměřických inženýrů: 1075/95	
	Dne: 27.8.2018 Číslo: 397/2018		Dne: 19.9.2018 Číslo: 741/2018	
Náležitostmi a přesností odpovídá právním předpisům.		Tento stejnopis odpovídá geometrickému plánu v elektronické podobě uloženému v dokumentaci katastrálního úřadu		
Vyhotovitel:  PK GEO s.r.o. Jefábkova 5, 602 00 Brno tel. +420 543 294 343 email: pkgeo@pkgeo.cz	Katastrální úřad souhlasí s obilováním parcel		Ověření stejnopisu geometrického plánu v listinné podobě	
Číslo plánu: 3722-11/2018 Okres: Břeclav Obec: Hustopeče Kat. území: Hustopeče u Brna Mapový list: Hustopeče 6-4/31, 6-4/33, 7-4/44	KÚ pro jihomoravský kraj KP Hustopeče Oldřich Drbola PGP-591/2018-735 2018.09.03 10:01:22 CEST			
Dosaďadním vlastníkům pozemků byla poskytnuta možnost seznámit se v terenu s průběhem navrhovaných nových hranic, které byly označeny předepsaným způsobem.				

VÝKAZ DOSAVADNÍHO A NOVÉHO STAVU ÚDAJŮ KATASTRU NEMOVITOSTÍ

Dosavadní stav			Nový stav									
Označení pozemku parc. číslem	Výměra parcely ha m ²	Druh pozemku Způsob využití	Označení pozemku parc. číslem	Výměra parcely ha m ²	Druh pozemku Způsob využití	Typ stavby Způsob využití	Způsob určení vyměr	Porovnání se stavem evidence právních vztahů				
								Dle přechází z pozemku označeného v		Číslo listu vlastnictví	Výměra dílu ha m ²	Označení dílu
								katastru nemovitosti	dřívější poz. evidenci			
1860/2								1860/2		10001		
1938								1938		10001		
1939								1939		12265		
1946/1								1946/1		3083		
1950								1950		3081		
1959								1959		3375		
1968								1968		12646		
1973								1973		11755		
1982								1982		11959		
1987								1987		12833		
1992								1992		12183		
1998/10								1998/10		11794		
2002								2002		10001		
2008								2008		10001		
2011								2011		12816		
2016								2016		12427		
2021								2021		11757		
2026								2026		11756		
2031								2031		11778		
2036								2036		11642		
2041								2041		11753		
2046								2046		12407		
2051/1								2051/1		10001		
2051/2								2051/2		10001		
2052/1								2052/1		10001		
2054								2054		108		

Druh věcného břemene: dle listin

Oprávněný: dle listin

Seznam souřadnic (S-JTSK):

Souřadnice pro zápis do KN				
Číslo bodu	Y	X	kk	Poznámka
1	592385.04	1189494.49	3	
2	592383.64	1189496.01	3	
3	592385.54	1189497.76	3	
4	592387.29	1189499.71	3	
5	592414.25	1189523.65	3	
6	592409.06	1189529.10	3	
7	592407.29	1189531.20	3	
8	592406.36	1189531.86	3	
9	592405.26	1189532.02	3	
10	592405.54	1189534.04	3	
11	592415.77	1189525.01	3	
12	592410.53	1189530.46	3	
13	592408.69	1189532.72	3	
14	592407.14	1189533.82	3	
15	592441.60	1189543.07	3	
16	592437.93	1189551.22	3	
17	592433.36	1189555.24	3	
18	592431.32	1189557.79	3	
19	592431.18	1189557.86	3	
20	592429.76	1189557.91	3	
21	592429.84	1189559.95	3	
22	592443.14	1189549.44	3	
23	592439.15	1189552.78	3	
24	592434.84	1189556.64	3	
25	592432.64	1189559.39	3	
26	592431.72	1189559.88	3	
27	592464.16	1189563.02	3	
28	592457.25	1189575.51	3	
29	592456.95	1189575.61	3	
30	592456.17	1189575.64	3	
31	592454.17	1189575.47	3	
32	592454.01	1189577.51	3	
33	592465.74	1189569.31	3	
34	592458.39	1189577.27	3	
35	592457.33	1189577.63	3	
36	592456.11	1189577.68	3	
37	592476.24	1189573.40	3	
38	592486.22	1189587.51	3	
39	592485.31	1189588.46	3	
40	592481.59	1189592.91	3	
41	592477.93	1189596.53	3	
42	592477.81	1189597.32	3	
43	592478.13	1189599.32	3	
44	592487.75	1189588.87	3	
45	592486.83	1189589.82	3	
46	592483.09	1189594.19	3	
47	592479.89	1189597.45	3	
48	592479.73	1189599.03	3	
49	592508.03	1189606.50	3	
50	592511.07	1189609.39	3	
51	592504.35	1189617.06	3	
52	592502.82	1189619.02	3	
53	592502.19	1189619.06	3	
54	592502.35	1189621.10	3	
55	592512.58	1189610.77	3	
56	592505.93	1189618.36	3	
57	592504.14	1189620.66	3	
58	592503.51	1189621.01	3	
59	592535.78	1189631.31	3	
60	592529.85	1189637.91	3	
61	592527.52	1189639.68	3	
62	592525.51	1189639.81	3	
63	592525.65	1189641.85	3	
64	592537.30	1189632.66	3	
65	592531.23	1189639.41	3	
66	592528.26	1189641.68	3	
67	592560.84	1189653.60	3	
68	592555.11	1189659.13	3	
69	592553.68	1189660.34	3	
70	592552.87	1189660.58	3	
71	592549.27	1189661.08	3	
72	592549.55	1189663.10	3	
73	592562.36	1189654.97	3	
74	592556.47	1189660.65	3	
75	592554.68	1189662.18	3	
76	592553.31	1189662.58	3	
77	592568.53	1189660.56	3	
78	592576.14	1189669.04	3	
79	592583.56	1189679.24	3	
80	592582.70	1189679.85	3	

Seznam souřadnic (S-JTSK):

Souřadnice pro zápis do KN				
Číslo bodu	Y	X	kk	Poznámka
91	592582.79	1189679.97	3	
92	592581.36	1189630.62	3	
93	592575.74	1189685.32	3	
94	592575.07	1189685.45	3	
95	592572.85	1189685.58	3	
96	592572.97	1189687.62	3	
97	592583.90	1189681.70	3	
98	592583.06	1189682.28	3	
99	592576.60	1189687.24	3	
90	592575.33	1189687.47	3	
91	592587.80	1189687.50	3	
92	592588.62	1189686.84	3	
93	592601.25	1189705.59	3	
94	592600.26	1189706.42	3	
95	592593.33	1189712.95	3	
96	592592.05	1189713.04	3	
97	592592.15	1189715.08	3	
98	592603.26	1189706.57	3	
99	592601.66	1189707.92	3	
100	592594.73	1189714.95	3	
101	592603.04	1189706.31	3	
102	592603.85	1189705.77	3	
103	592387.02	1189496.32	3	
104	592388.75	1189498.25	3	
105	592416.36	1189522.77	3	
106	592443.79	1189547.28	3	
107	592466.38	1189567.13	3	
108	592477.60	1189576.86	3	
109	592488.38	1189586.68	3	
110	592509.41	1184604.98	3	
111	592513.18	1189608.56	3	
112	592537.87	1189630.41	3	
113	592563.05	1189652.93	3	
114	592569.99	1184659.10	3	
115	592577.74	1189667.74	3	
116	592586.46	1189679.72	3	
117	592585.51	1189670.39	3	
118	592589.26	1189684.48	3	
119	592589.08	1189683.82	3	
120	592417.54	1189512.63	3	
121	592416.16	1189511.12	3	
122	592426.89	1189503.31	3	
123	592424.99	1189503.42	3	
124	592419.78	1189507.83	3	
125	592427.00	1189505.35	3	
126	592425.79	1189505.42	3	
127	592421.12	1189509.37	3	
128	592443.36	1189535.67	3	
129	592441.86	1189534.29	3	
130	592446.63	1189529.05	3	
131	592449.11	1189526.06	3	
132	592450.85	1189525.11	3	
133	592451.55	1189526.39	3	
134	592451.59	1189527.04	3	
135	592448.19	1189530.37	3	
136	592450.43	1189527.66	3	
137	592466.80	1189556.38	3	
138	592465.28	1189555.02	3	
139	592474.83	1189545.77	3	
140	592473.95	1189545.76	3	
141	592472.55	1189545.90	3	
142	592471.84	1189546.23	3	
143	592471.04	1189547.08	3	
144	592467.33	1189552.06	3	
145	592465.72	1189554.52	3	
146	592474.81	1189547.81	3	
147	592474.05	1189547.80	3	
148	592473.06	1189547.91	3	
149	592472.62	1189548.38	3	
150	592468.99	1189553.24	3	
151	592467.34	1189555.78	3	
152	592467.44	1189574.48	3	
153	592485.97	1189573.06	3	
154	592490.32	1189568.53	3	
155	592491.39	1189567.78	3	
156	592496.71	1189567.23	3	
157	592498.61	1189567.14	3	
158	592498.71	1189569.18	3	
159	592491.66	1189570.09	3	
160	592492.13	1189569.76	3	

Seznam souřadnic (S-JTSK):

Souřadnice pro zápis do KN

Číslo bodu	Y	X	kk	Poznámka
161	592496.37	1189569.27	3	
162	592511.07	1189596.05	3	
163	592509.59	1189594.65	3	
164	592513.93	1189590.11	3	
165	592514.64	1189589.59	3	
166	592515.64	1189589.24	3	
167	592521.11	1189583.49	3	
168	592522.71	1189588.41	3	
169	592522.81	1189590.45	3	
170	592515.24	1189591.67	3	
171	592515.58	1189591.43	3	
172	592516.12	1189591.24	3	
173	592521.31	1189590.53	3	
174	592539.76	1189621.30	3	
175	592537.81	1189620.70	3	
176	592538.29	1189619.13	3	
177	592539.93	1189612.22	3	
178	592540.37	1189611.33	3	
179	592541.48	1189610.76	3	
180	592547.63	1189610.39	3	
181	592547.75	1189612.43	3	
182	592540.25	1189619.67	3	
183	592541.87	1189612.92	3	
184	592542.03	1189612.77	3	
185	592562.60	1189641.84	3	
186	592560.86	1189640.78	3	
187	592566.09	1189632.10	3	
188	592568.46	1189629.68	3	
189	592569.39	1189630.60	3	
190	592569.45	1189631.60	3	
191	592567.70	1189633.36	3	
192	592582.16	1189661.00	3	
193	592581.02	1189659.30	3	
194	592582.40	1189658.37	3	
195	592585.07	1189656.87	3	
196	592587.88	1189655.64	3	
197	592592.94	1189655.50	3	
198	592593.00	1189657.54	3	
199	592593.48	1189660.11	3	
200	592585.97	1189658.71	3	
201	592588.34	1189657.66	3	
202	592607.46	1189695.27	3	
203	592606.32	1189693.58	3	
204	592611.00	1189690.41	3	
205	592612.97	1189689.47	3	
206	592614.31	1189689.05	3	
207	592615.98	1189688.82	3	
208	592616.26	1189690.84	3	
209	592612.02	1189692.19	3	
210	592613.71	1189691.37	3	
211	592614.75	1189691.05	3	
212	592624.40	1189721.39	3	
213	592623.26	1189719.61	3	
214	592615.15	1189724.77	3	
215	592610.15	1189727.61	3	
216	592608.18	1189733.34	3	
217	592594.10	1189739.64	3	
218	592597.36	1189749.48	3	
219	592584.23	1189755.06	3	
220	592569.06	1189761.78	3	
221	592565.80	1189755.08	3	
222	592563.93	1189755.91	3	
223	592567.19	1189762.62	3	
224	592564.48	1189763.85	3	
225	592555.72	1189768.46	3	
226	592542.03	1189774.70	3	
227	592540.80	1189777.50	3	
228	592538.07	1189784.74	3	
229	592534.16	1189785.53	3	
230	592529.20	1189786.86	3	
231	592524.51	1189788.29	3	
232	592520.22	1189790.82	3	
233	592520.08	1189792.35	3	
234	592522.20	1189792.55	3	
235	592522.24	1189792.10	3	
236	592616.23	1189726.59	3	
237	592611.89	1189729.05	3	
238	592609.88	1189734.90	3	
239	592596.72	1189740.80	3	
240	592598.98	1189750.66	3	

Seznam souřadnic (S-JTSK):

Souřadnice pro zápis do KN

Číslo bodu	Y	X	kk	Poznámka
241	592585.09	1189757.00	3	
242	592569.03	1189764.12	3	
243	592565.42	1189765.75	3	
244	592556.64	1189770.33	3	
245	592543.65	1189776.30	3	
246	592542.78	1189778.28	3	
247	592539.65	1189786.58	3	
248	592534.66	1189797.59	3	
249	592529.78	1189788.90	3	
250	592525.37	1189790.25	3	
251	592510.62	1189795.65	3	
252	592508.58	1189796.21	3	
253	592508.43	1189795.66	3	
254	592506.27	1189794.59	3	
255	592504.45	1189793.98	3	
256	592504.34	1189794.04	3	
257	592503.40	1189792.13	3	
258	592510.21	1189794.18	3	
259	592507.09	1189792.63	3	
260	592504.29	1189791.68	3	
261	592386.04	1189498.32	3	
262	592440.97	1189551.26	3	
263	592465.68	1189569.38	3	
264	592486.11	1189587.63	3	
265	592487.63	1189588.99	3	
266	592535.58	1189631.53	3	
267	592537.11	1189632.88	3	
268	592510.86	1189609.63	3	
269	592512.39	1189610.98	3	
270	592395.28	1189506.80	3	
271	592417.82	1189526.84	3	
272	592587.18	1189686.58	3	
273	592560.56	1189653.87	3	
274	592562.03	1189655.24	3	
275	592602.00	1189707.63	3	
276	592600.82	1189705.95	3	
277	592587.99	1189687.35	3	
278	592593.85	1189750.27	3	
279	592622.41	1189720.15	3	
280	592623.49	1189721.97	3	
281	592594.91	1189742.08	3	
282	592596.86	1189741.22	3	
283	592538.88	1189782.59	3	
284	592541.35	1189782.08	3	
285	592541.40	1189776.14	3	
286	592614.34	1189725.23	3	
287	592615.56	1189726.97	3	
288	592504.84	1189794.11	3	
289	592509.39	1189795.99	3	

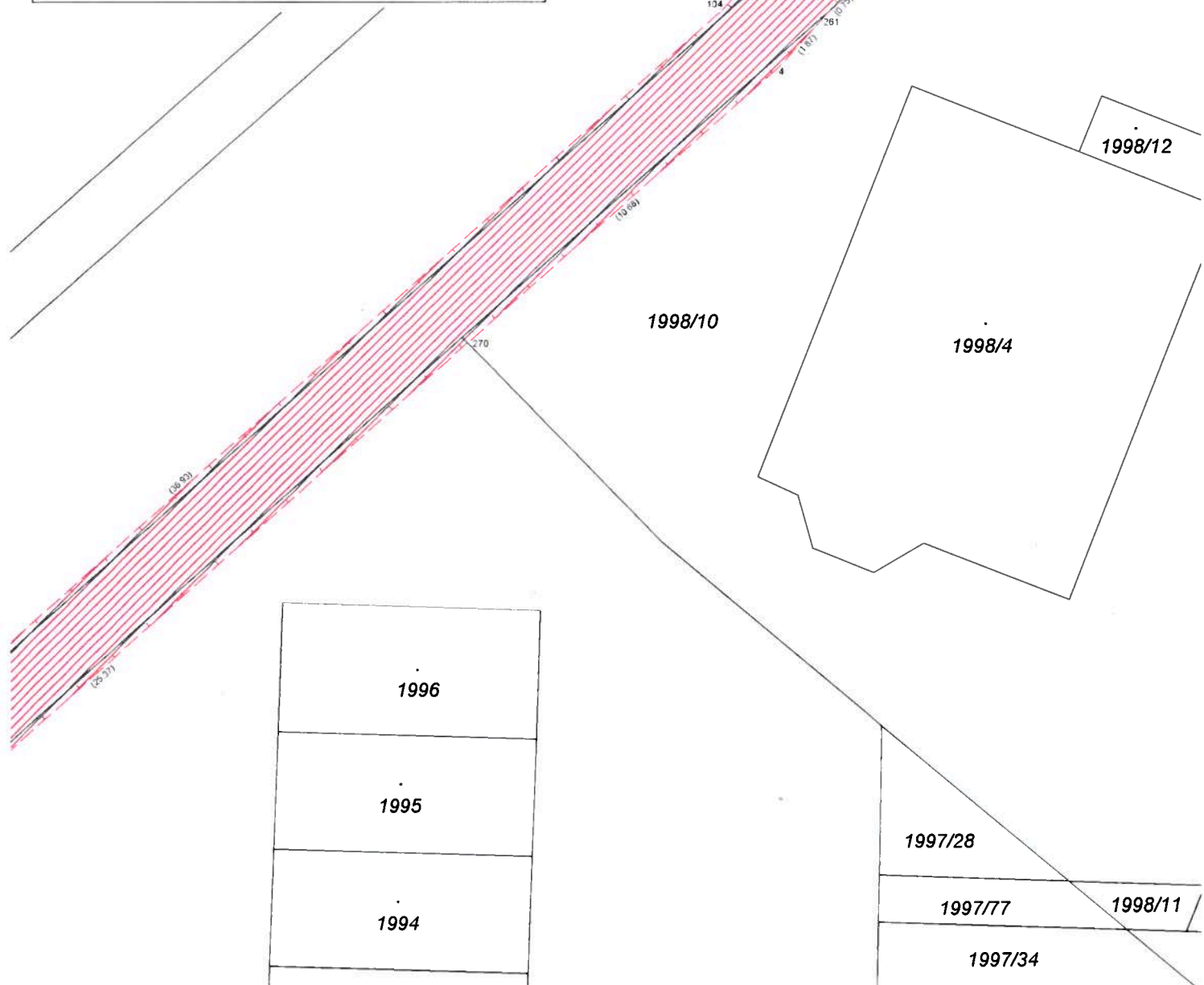
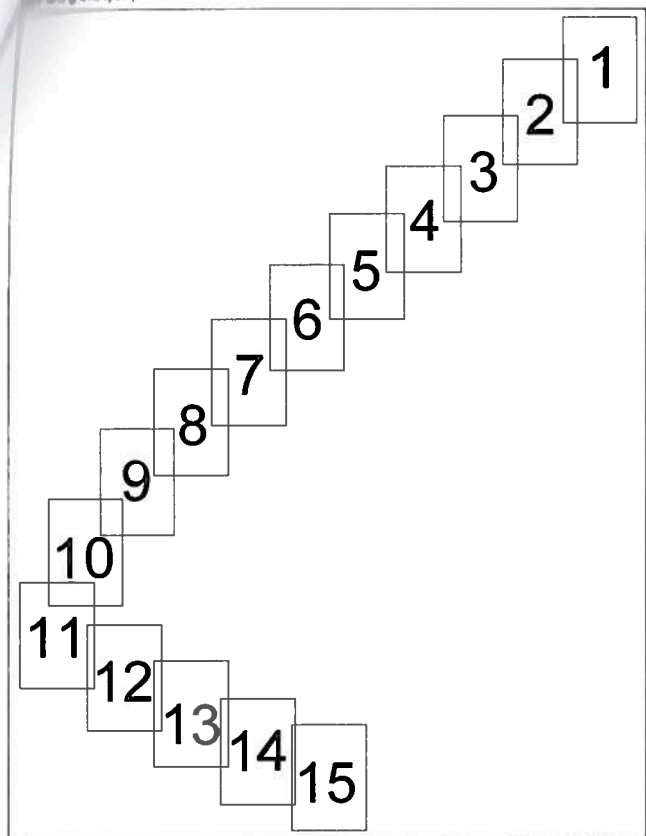

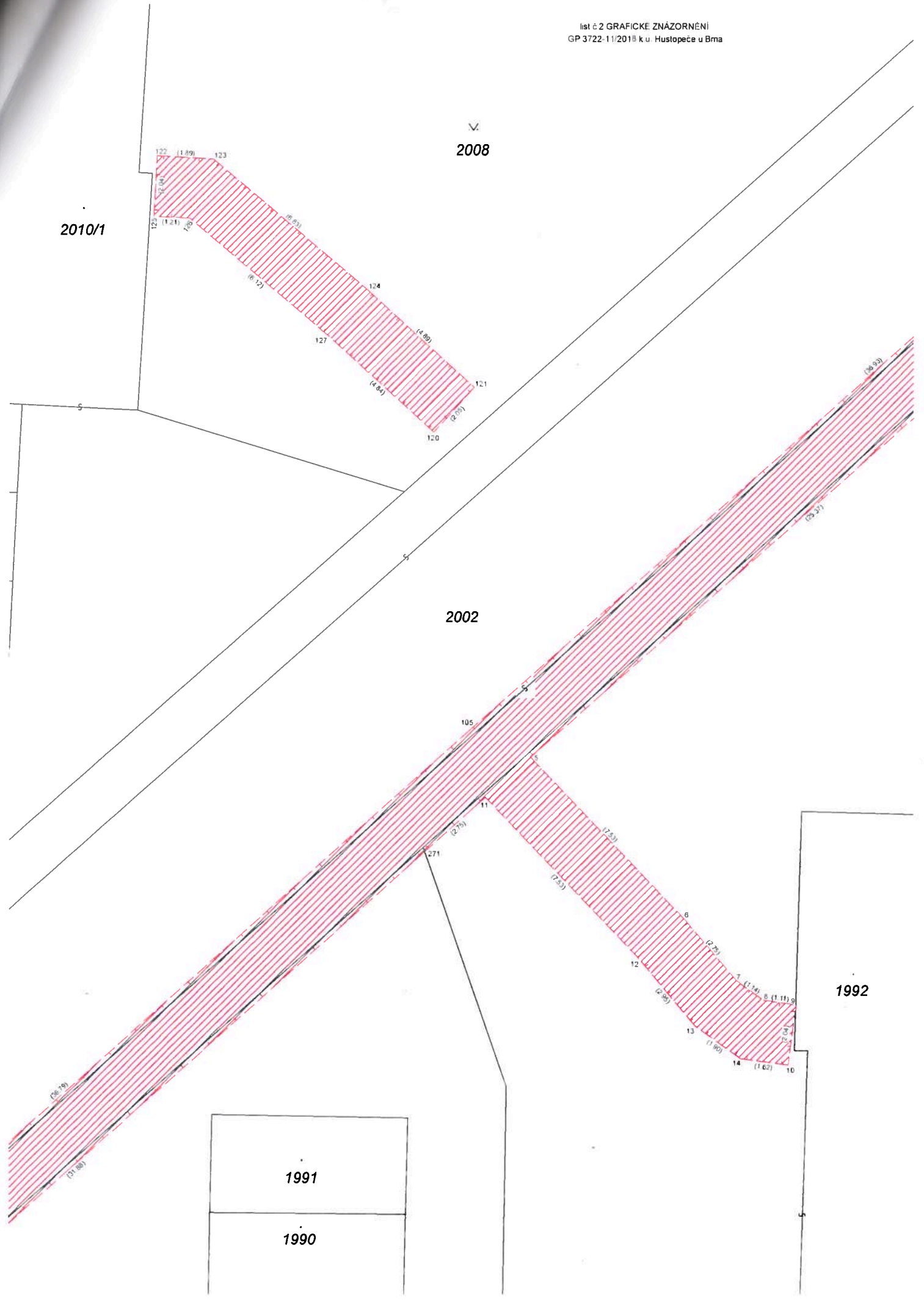

2010/1

2008

2002

1991

1990

1992

2011

2002

1987

1986

1985

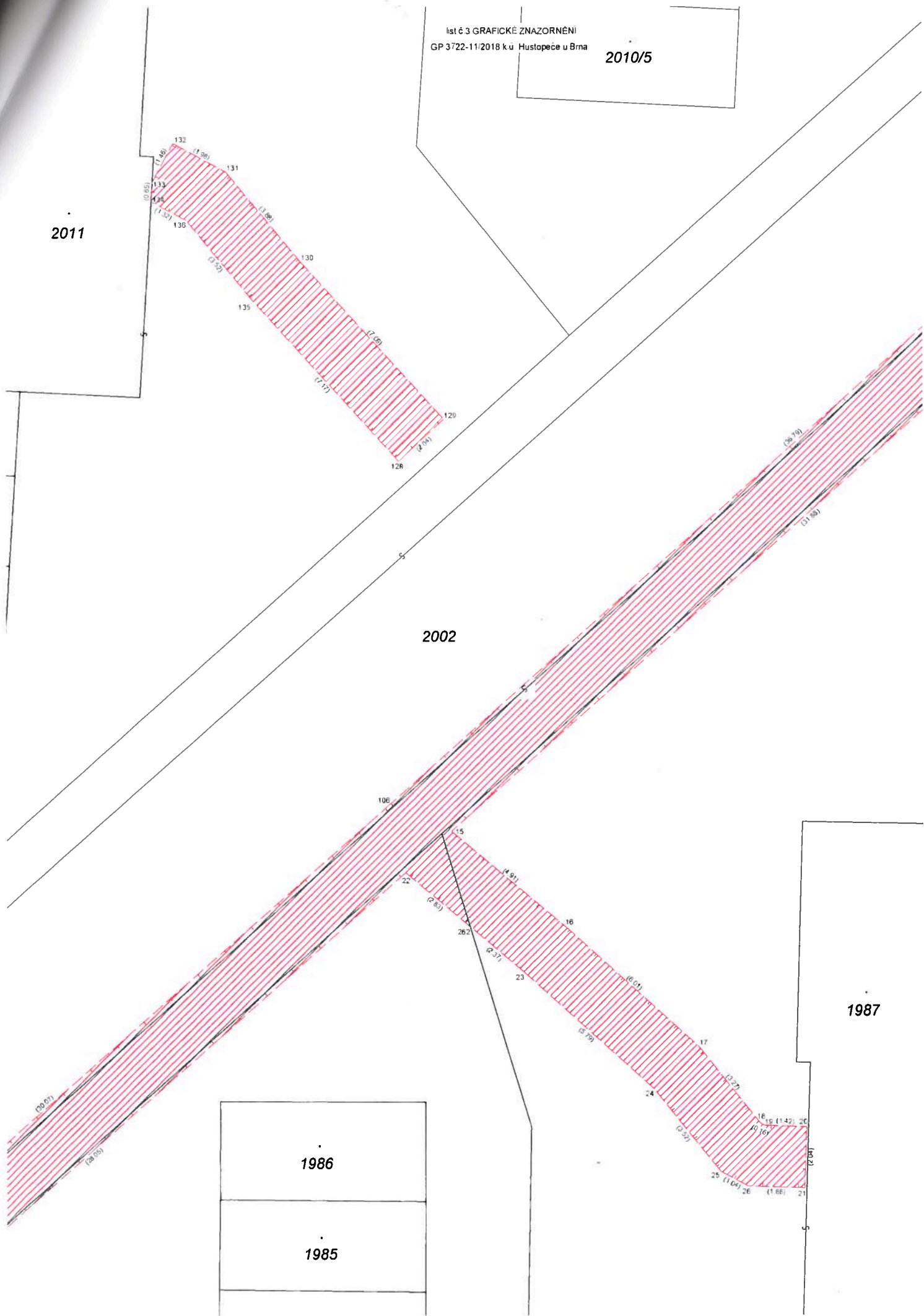

2015

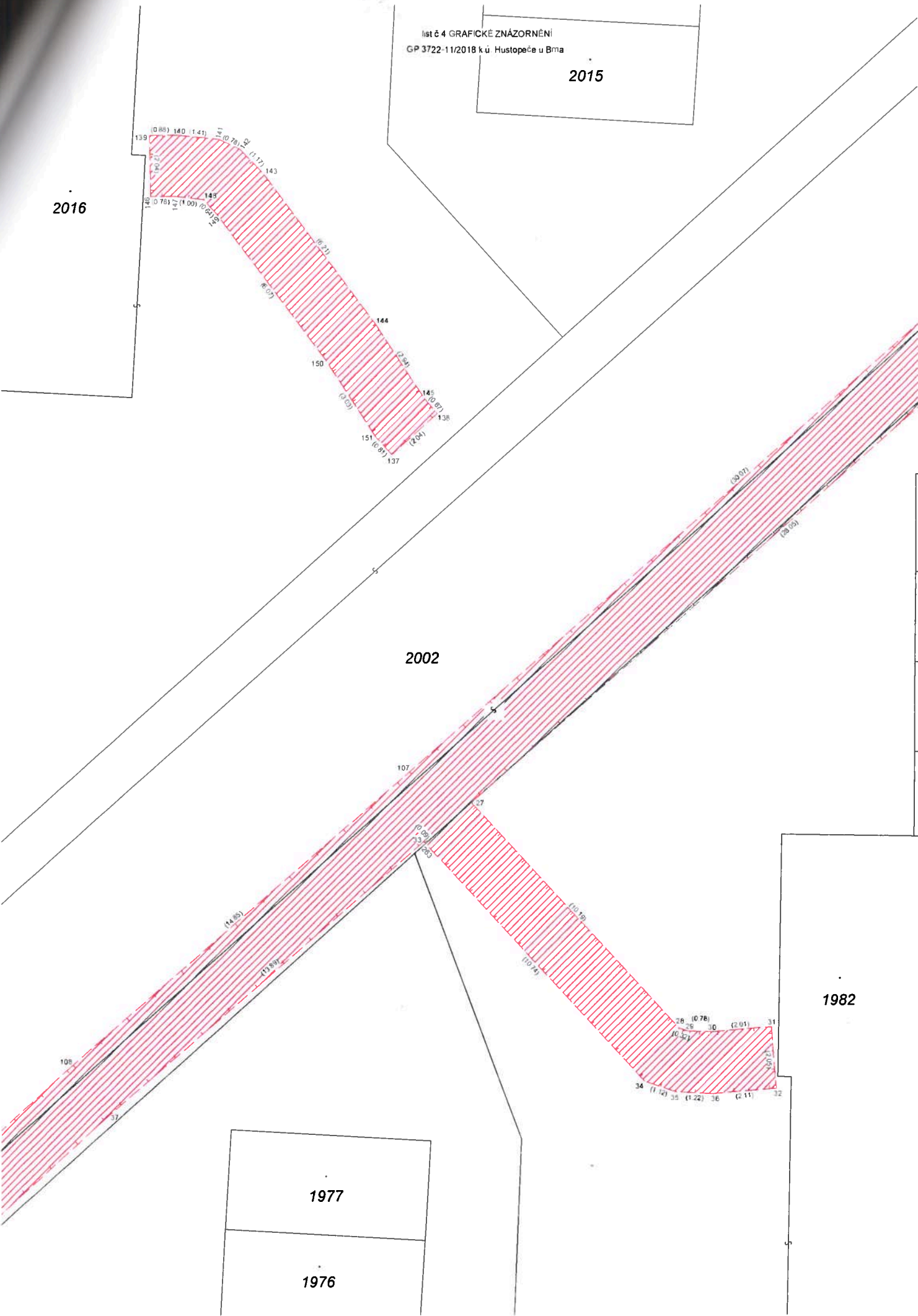

2019

2020

2021

2002

1973

1972

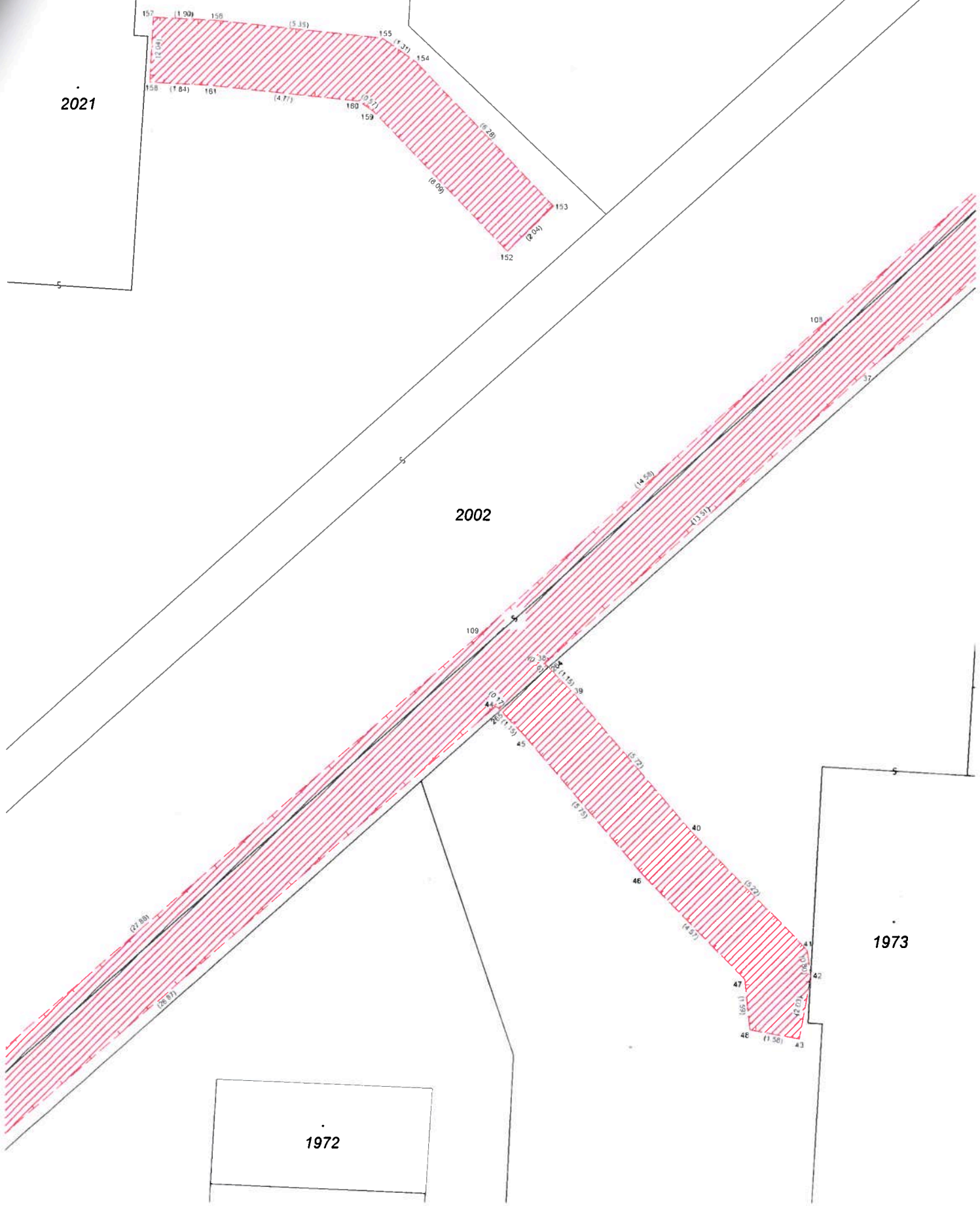

list č. 6 GRAFICKE ZNÁZORNĚNÍ
GP 3722-11/2018 k u. Hustopec u Brna

2024

2025

2026

2002

1968

1963

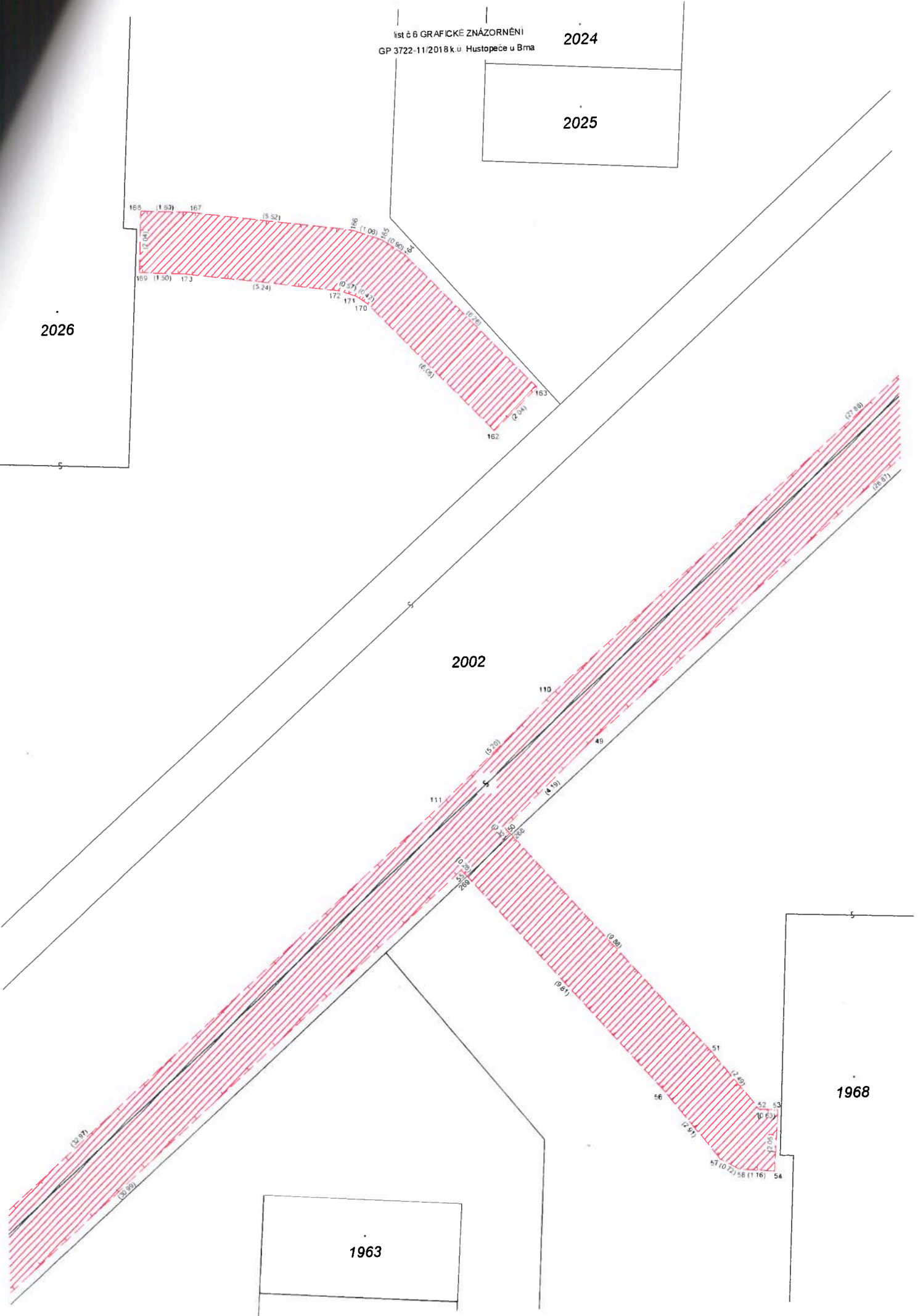

2030

2031

2002

1959

1954

1953

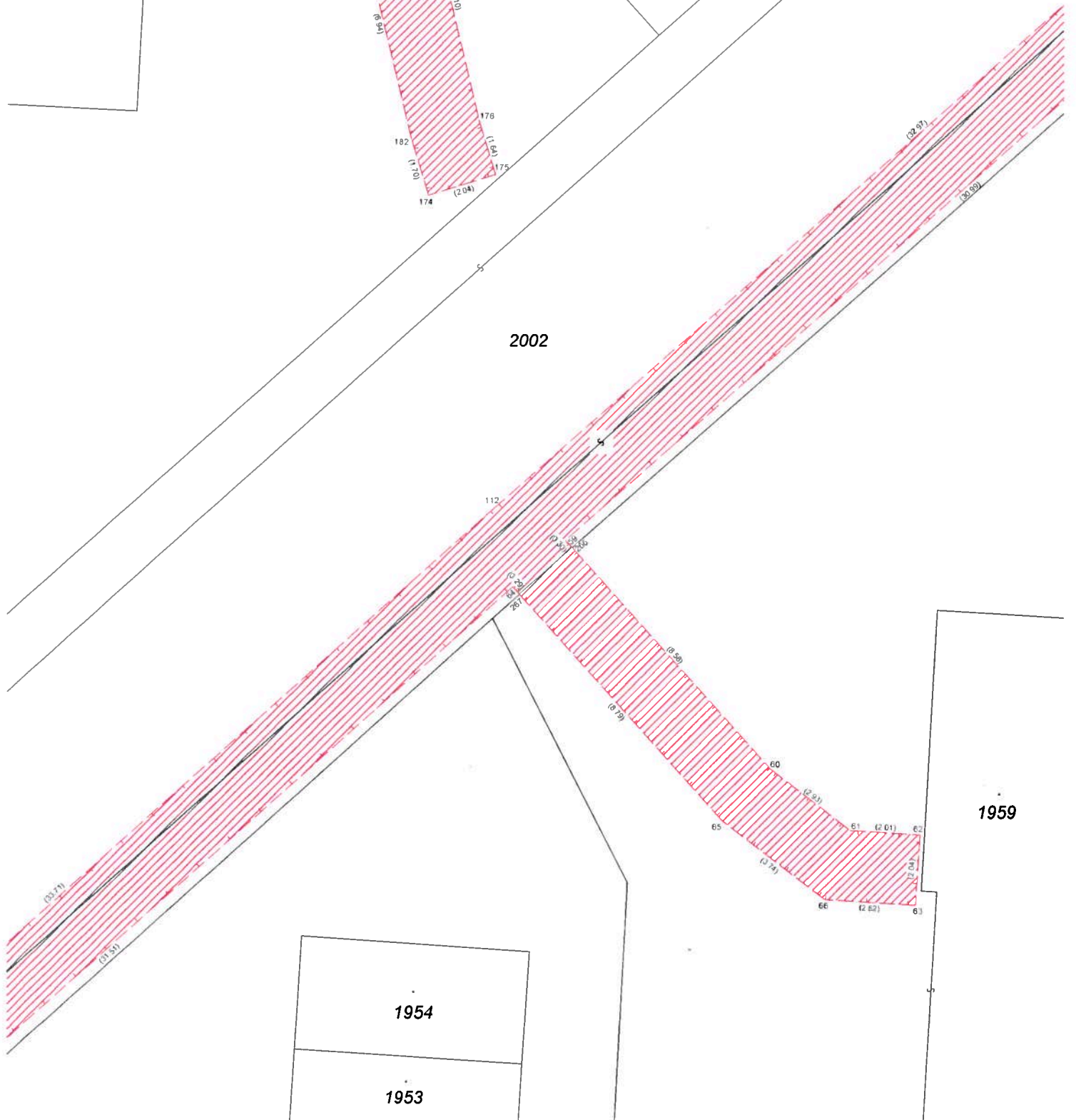

list č B GRAFICKE ZNAZORNĚNÍ
GP 3722-11/2018 k u Hustopeče u Brna

2034

2035

2036

2002

1950

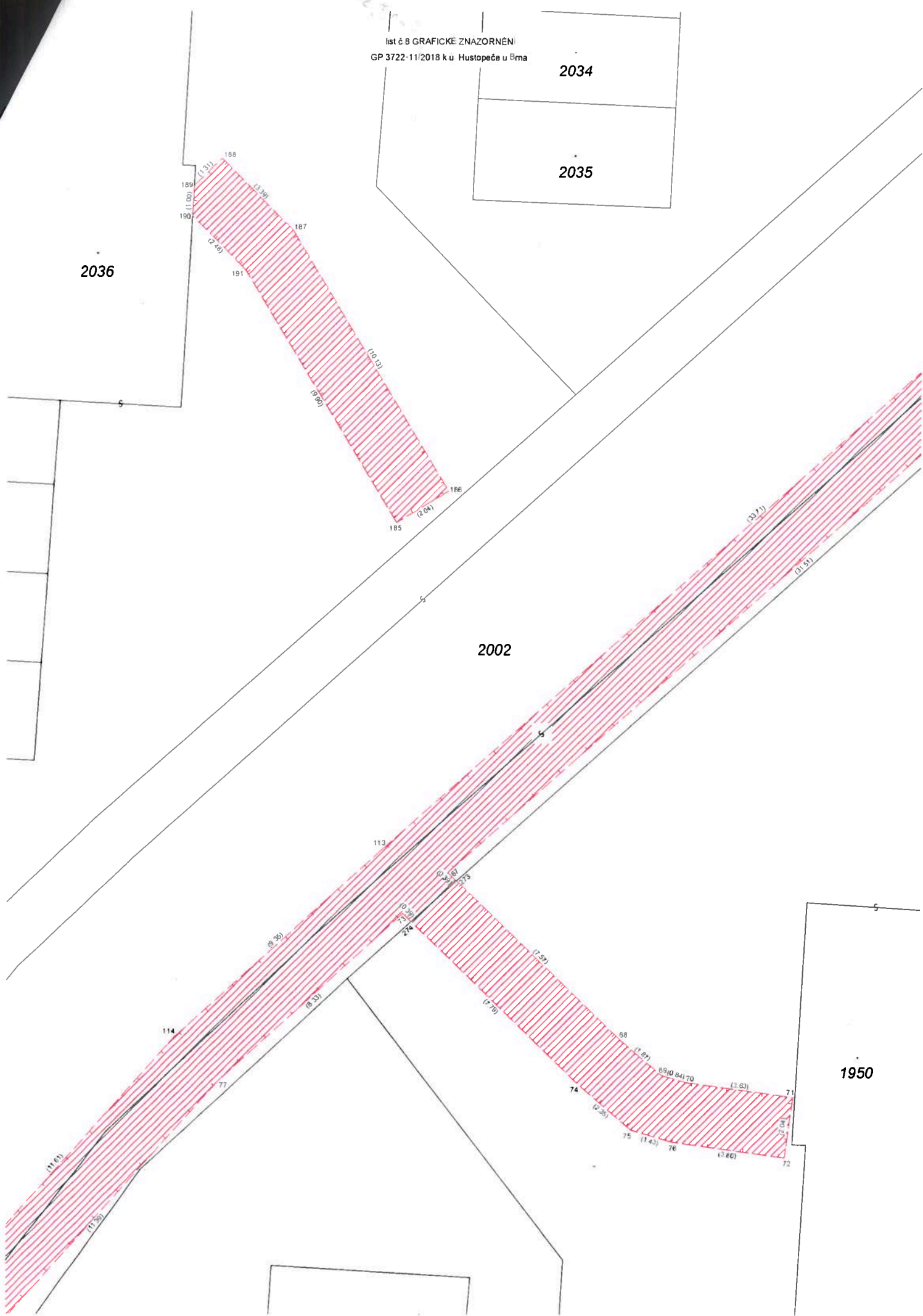

2041

2002

1946/1

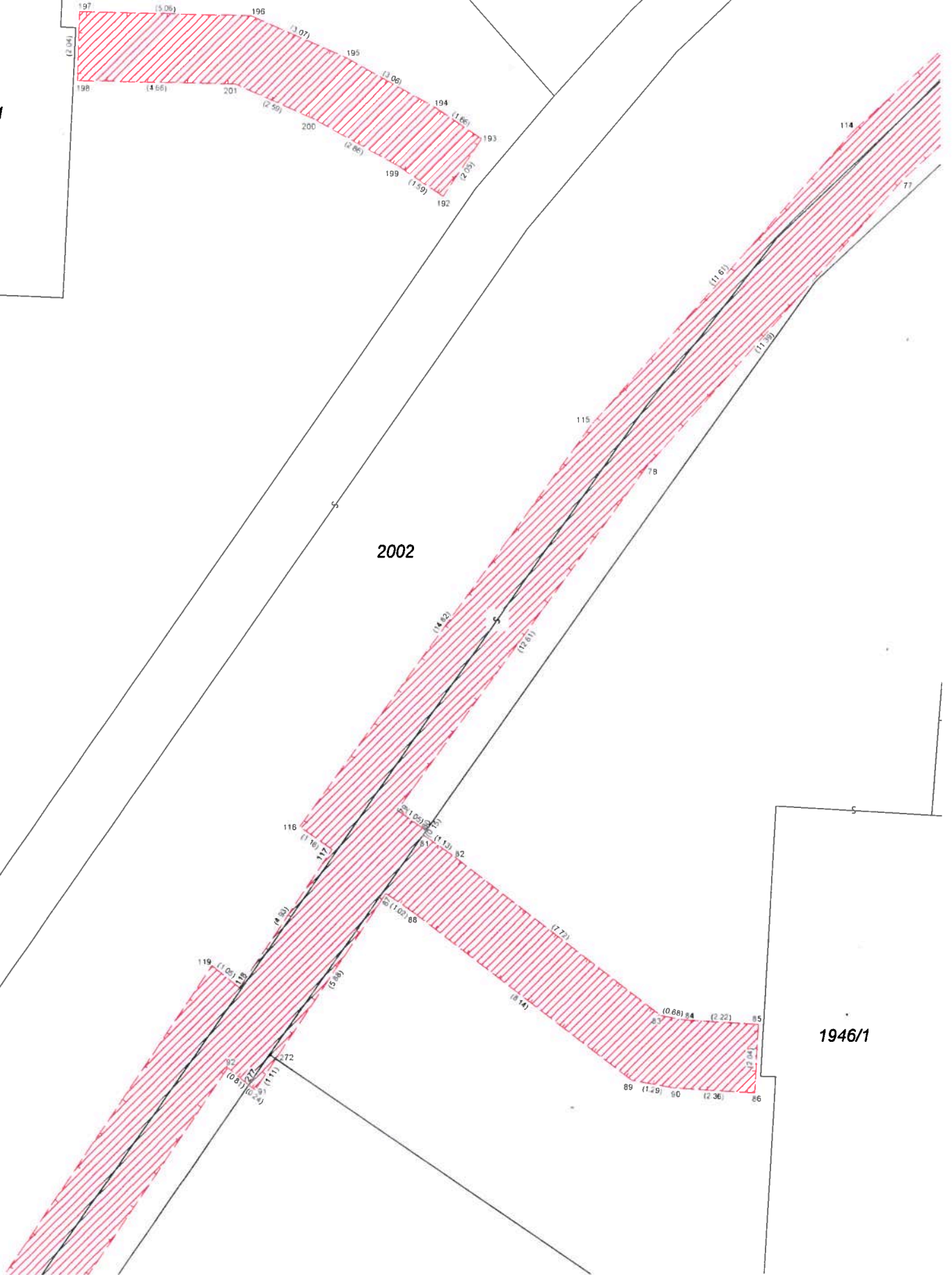

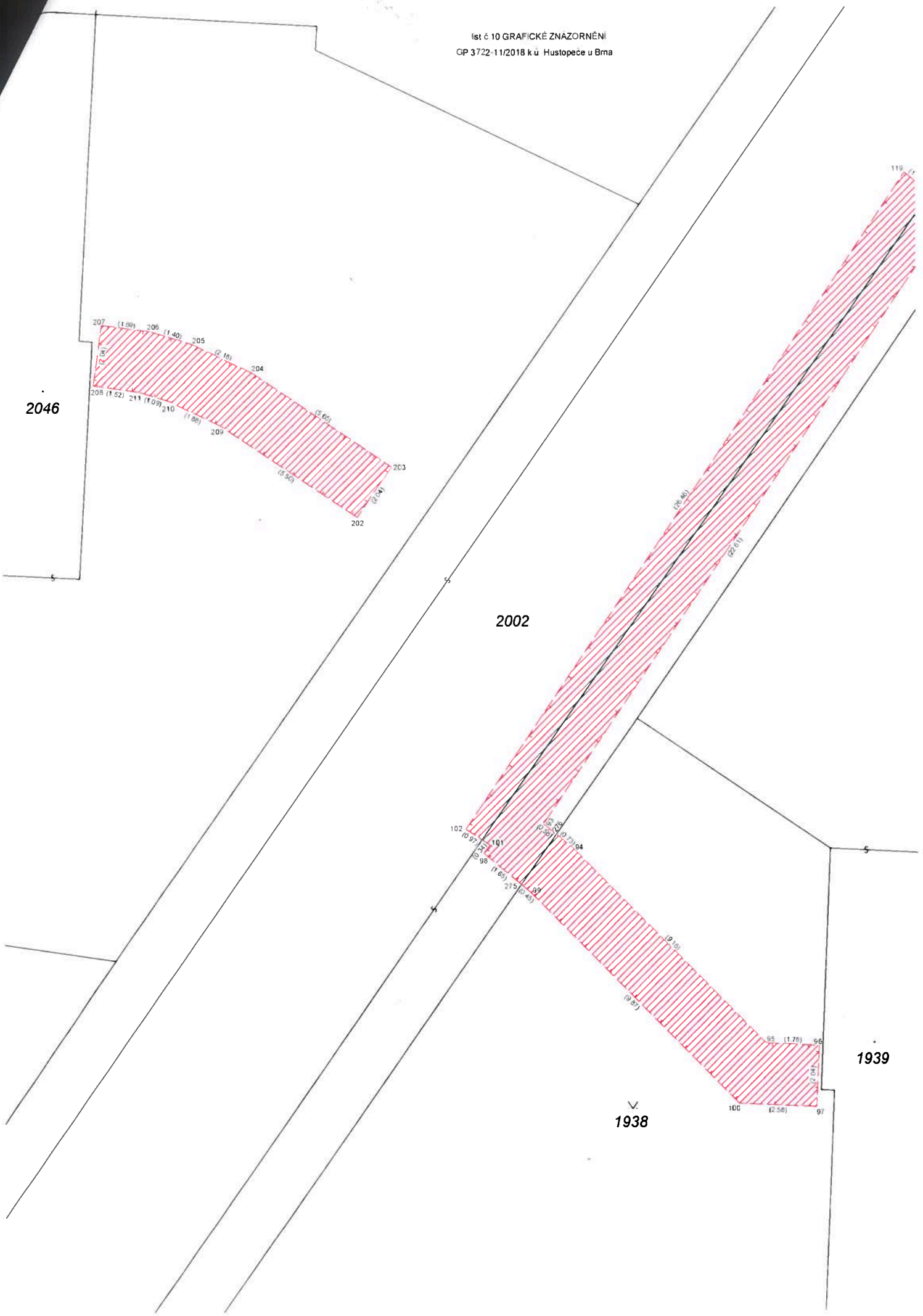

2046

2002

1938

1939

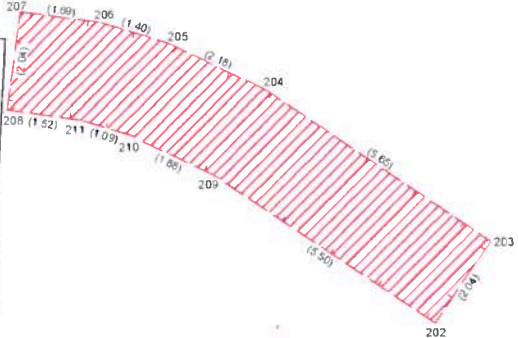

119

⊕
2051/2

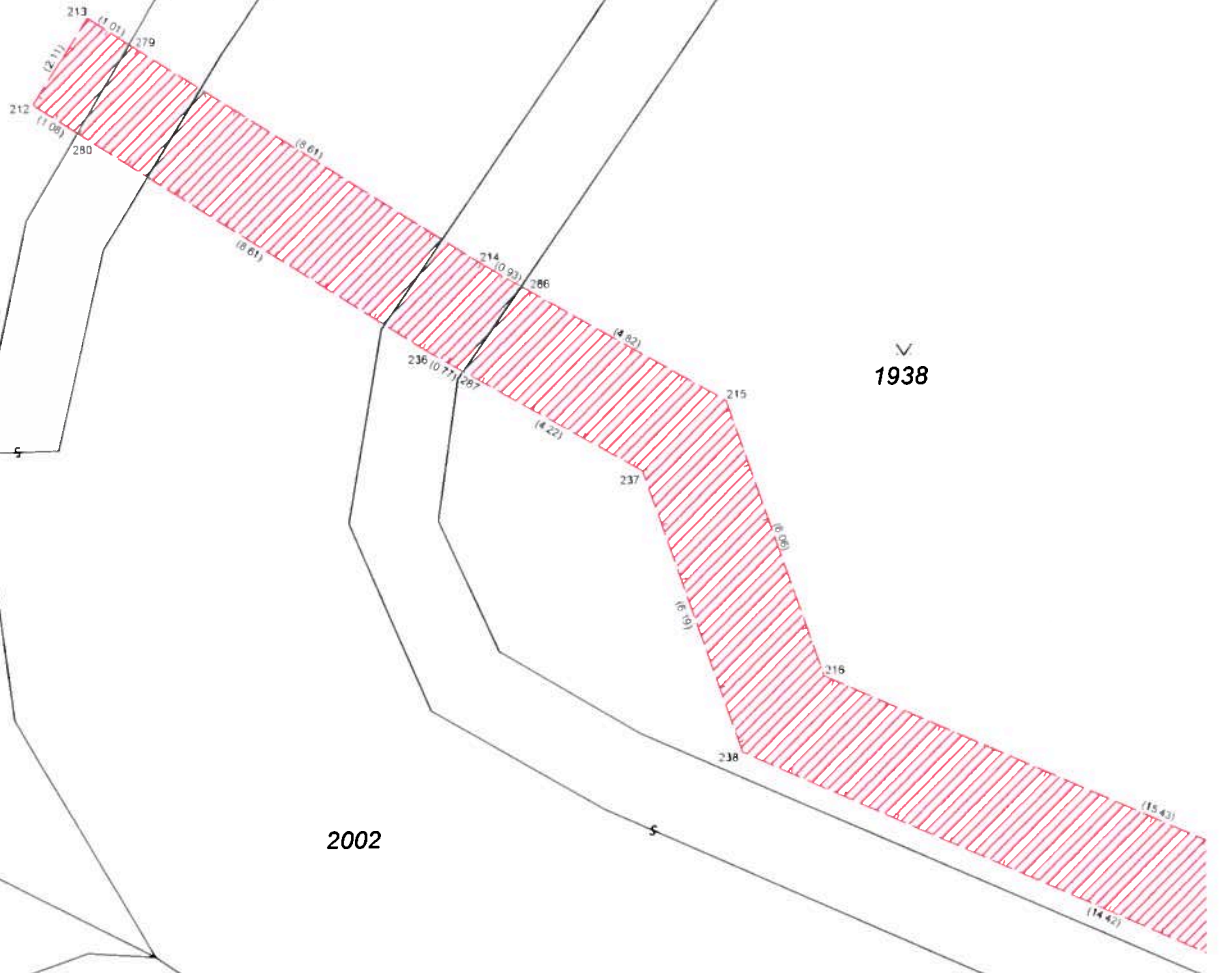

4542/2

∇
1938

2002

2051/3

⊕
2051/1

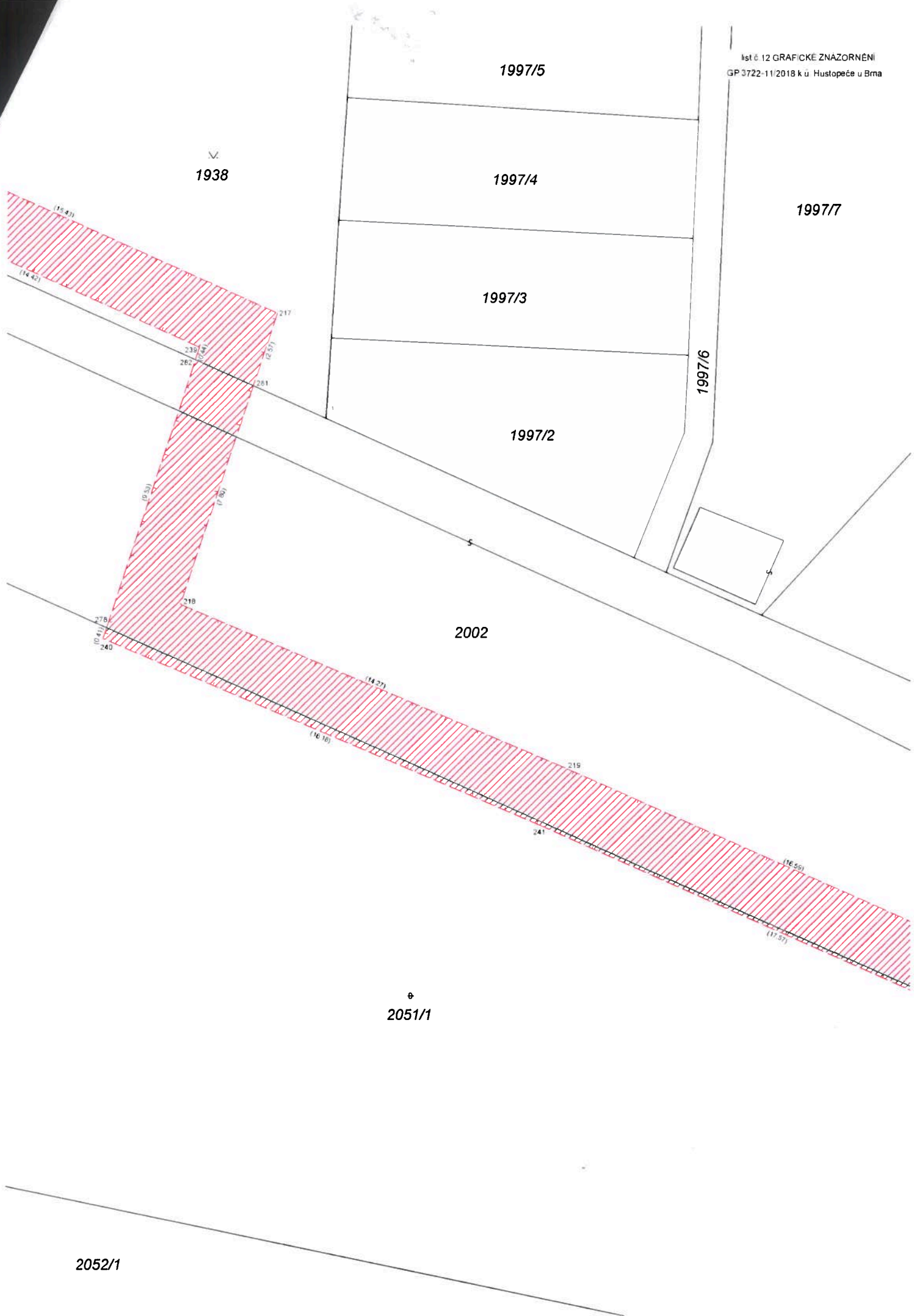

1938

1997/5

1997/4

1997/7

1997/3

1997/2

1997/6

2002

2051/1

2052/1

1937

1936/2

1936/1

1935/1

2002

2051/1

2052/1

2187



1935/1

1934/3

1934/1

2002

2051/1

2052/1

2187

2185/5



1934/2

1934/1

1860/1

list č. 15 GRAFICKE ZNAZORNĚNÍ
GP 3722-11/2018 k ú. Hustopeče u Brna

1860/5

1860/4

1860/3

1677/2

1677/1

2185/5

1860/2

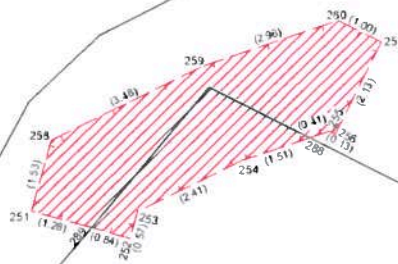

∇
2054