

VÝKAZ DOSAVADNÍHO A NOVÉHO STAVU ÚDAJŮ KATASTRU NEMOVITOSTÍ

| Dosavadní stav | | | Nový stav | | | | | | | | | | |
|-------------------------------|---------------------------------------|---------------------------------|-------------------------------|---------------------------------------|--|----------------|--------------------|--|------------------------|-------------------------|------------------------------------|---------------|--|
| Označení pozemku parc. číslem | Výměra parcely ha : m ² | Druh pozemku | Označení pozemku parc. číslem | Výměra parcely ha : m ² | Druh pozemku | Typ stavby | Zpús. určení výměr | Porovnání se stavem evidence právních vztahů | | | | | |
| | | Způsob využití | | | Způsob využití | Způsob využití | | Díl přechází z pozemku označeného v katastru nemovitostí | dřívější poz. evidenci | Číslo listu vlastnictví | Výměra dílu ha : m ² | Označení dílu | |
| 3032/13 | 14 : 01 | ostat. pl. ostat. komunikace | 3032/13 | 12 : 88 | ostat. pl. | | 0 | 3032/13 | | 10001 | 12 : 88 | | |
| | | | 3032/46 | 1 : 13 | ostat. komunikace ostat. pl. jiná plocha | | | 0 | 3032/13 | | 10001 | 1 : 13 | |
| 3212/1 | 53 : 21 | ostat. pl. silnice | 3212/1 | 51 : 58 | ostat. pl. silnice | | 0 | 3212/1 | | 10001 | 51 : 58 | | |
| | | | 3212/5 | 1 : 63 | ostat. pl. manipulační pl. | | | 0 | 3212/1 | | 10001 | 1 : 63 | |
| | 67 : 22 | | | 67 : 22 | | | | | | | | | |

| | | |
|---|--|---|
| GEOMETRICKÝ PLÁN pro rozdělení pozemku | Geometrický plán ověřil úředně oprávněný zeměměřický inženýr | Stejnopis ověřil úředně oprávněný zeměměřický inženýr: |
| | Jméno, příjmení: Ing. Aleš Tuček | Jméno, příjmení: |
| | Číslo položky seznamu úředně oprávněných zeměměřických inženýrů 1740/1997 | Číslo položky seznamu úředně oprávněných zeměměřických inženýrů |
| | Dne: 30.10.2018 Číslo: 744/2018 | Dne: Číslo: |
| | Náležitostmi a přesností odpovídá právním předpisům. | Tento stejnopis odpovídá geometrickému plánu v elektronické podobě uloženému v dokumentaci katastrálního úřadu. |
| Vyhotovitel: Chládek a Tintěra Havlíčkův Brod, a.s. Průmyslová 941 580 01 Havlíčkův Brod | Katastrální úřad souhlasí s očíslováním parcel. | Ověření stejnopisu geometrického plánu v listinné podobě. |
| Číslo plánu: 7969-123/2018 | | |
| Okres: Havlíčkův Brod | | |
| Obec: Havlíčkův Brod | | |
| Kat. území: Havlíčkův Brod | | |
| Mapový list: Havlíčkův Brod 6-3/23 | | |
| Dosavadním vlastníkům pozemků byla poskytnuta možnost seznámit se v terénu s průběhem navrhovaných nových hranic, které byly označeny předepsaným způsobem. | | |
| viz seznam souřadnic | | |

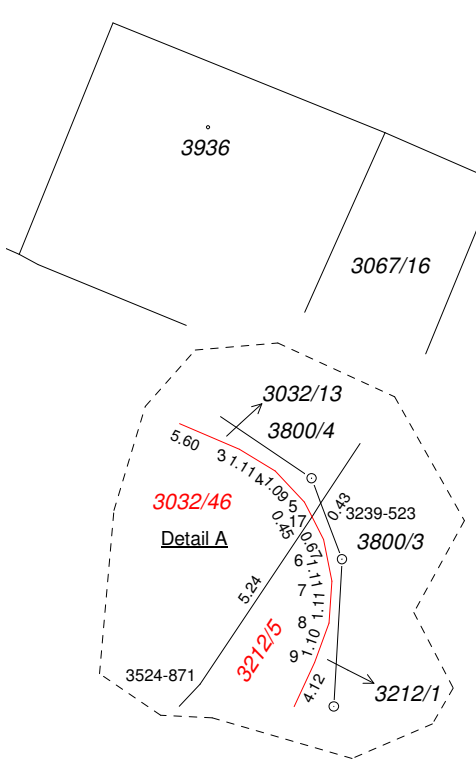
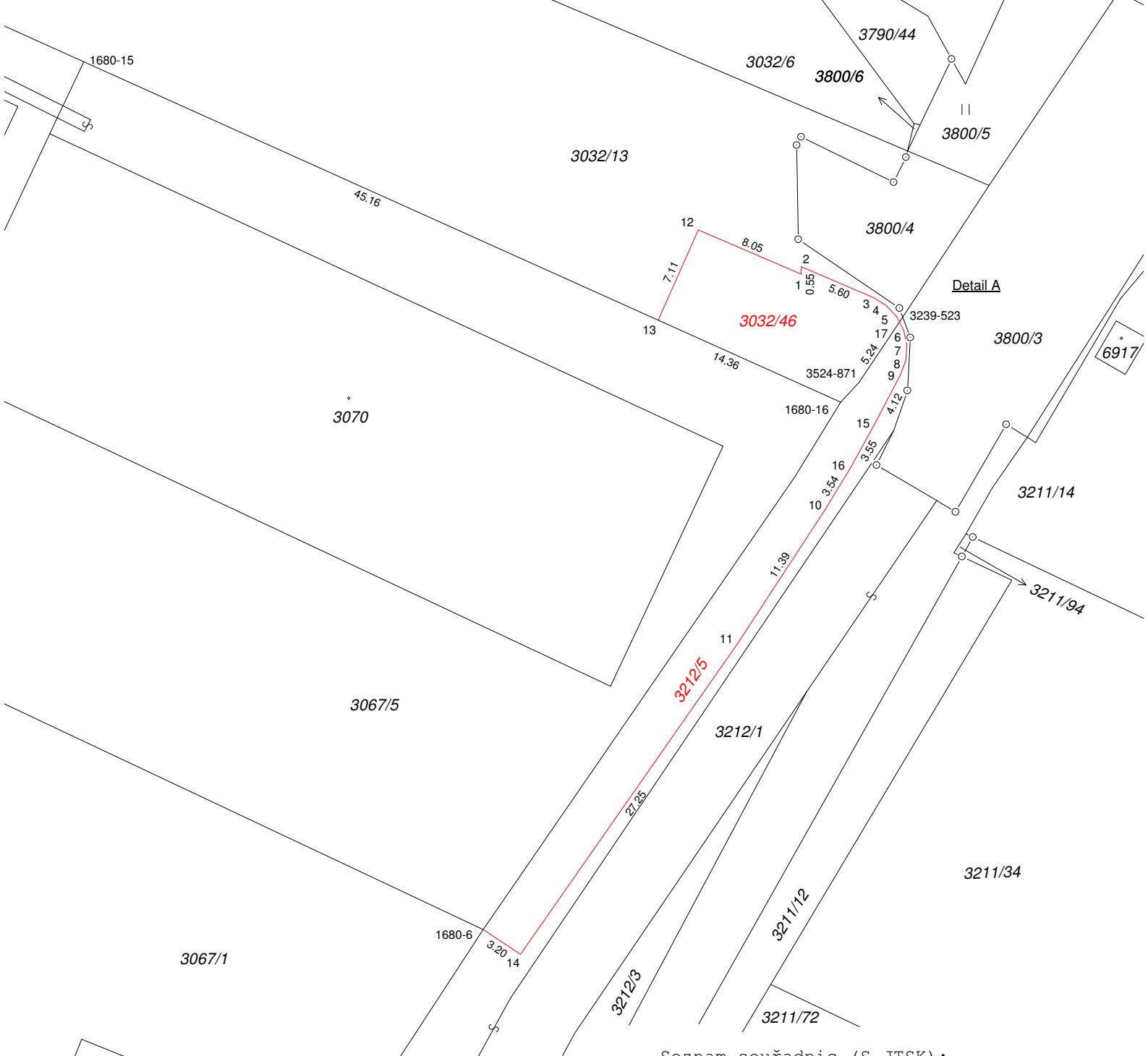

Seznam souřadnic (S-JTSK):

| Souřadnice pro zápis do KN | | | | |
|----------------------------|-----------|------------|----|------------|
| Číslo bodu | Y | X | kk | Poznámka |
| 1680-6 | 665839.24 | 1106617.49 | 4 | sl. plotu |
| 1680-15 | 665867.86 | 1106555.30 | 6 | kolík |
| 1680-16 | 665813.62 | 1106579.70 | 6 | hřeb |
| 3239-523 | 665809.17 | 1106573.60 | 3 | nástřik |
| 3524-871 | 665812.30 | 1106578.29 | 3 | nástřik |
| 1 | 665816.45 | 1106570.52 | 3 | obrubník |
| 2 | 665816.44 | 1106569.98 | 3 | obrubník |
| 3 | 665811.28 | 1106572.20 | 3 | asfalt |
| 4 | 665810.35 | 1106572.77 | 3 | asfalt |
| 5 | 665809.60 | 1106573.57 | 3 | asfalt |
| 6 | 665809.10 | 1106574.54 | 3 | asfalt |
| 7 | 665808.88 | 1106575.62 | 3 | asfalt |
| 8 | 665808.96 | 1106576.71 | 3 | asfalt |
| 9 | 665809.33 | 1106577.73 | 3 | asfalt |
| 10 | 665814.76 | 1106587.45 | 3 | asfalt |
| 11 | 665820.98 | 1106596.97 | 3 | asfalt |
| 12 | 665823.83 | 1106567.35 | 3 | kolík |
| 13 | 665826.70 | 1106573.82 | 6 | hřeb |
| 14 | 665836.57 | 1106619.27 | 3 | roh betonu |
| 15 | 665811.23 | 1106581.36 | 3 | asfalt |
| 16 | 665812.94 | 1106584.44 | 3 | asfalt |
| 17 | 665809.40 | 1106573.95 | 3 | asfalt |