

VÝKAZ DOSAVADNÍHO A NOVÉHO STAVU ÚDAJŮ KATASTRU NEMOVITOSTÍ

Dosavadní stav			Nový stav													
Označení pozemku parc. číslem	Výměra parcely		Druh pozemku	Označení pozemku parc. číslem	Výměra parcely		Druh pozemku	Typ stavby	Způsob využití	Způsob využití	Způsob určení výměr	Porovnání se stavem evidence právních vztahů				
	ha	m ²			Způsob využití	ha						m ²	Díl přechází z pozemku označeného v katastru nemovitostí	Díl přechází z pozemku označeného v dřívější poz. evidenci	Číslo listu vlastnictví	Výměra dílu
														ha	m ²	
1231												1231			590	

Oprávněný : E.ON Distribuce, a.s.
Druh věcného břemene : dle smlouvy

Seznam souřadnic (S-JTSK)

Souřadnice pro zápis do KN				
Číslo bodu	Y	X	kód kv.	Poznámka
1-305	543846.18	1178804.81	6	
1-322	543854.66	1178798.87	6	
207-76	543803.05	1178838.62	3	
207-78	543804.16	1178837.27	3	
207-80	543812.79	1178824.69	3	
207-99	543863.06	1178775.78	3	
207-100	543872.40	1178768.35	3	
208-162	543873.21	1178781.01	3	
208-346	543814.72	1178839.99	3	
208-347	543807.86	1178846.25	3	
306-2546	543874.82	1178779.38	8	
61	543804.14	1178838.02	3	věcné břemeno
63	543807.83	1178832.19	3	věcné břemeno
64	543808.33	1178832.35	3	věcné břemeno
114	543872.34	1178778.91	3	věcné břemeno
115	543871.83	1178779.09	3	věcné břemeno
116	543873.51	1178779.34	3	věcné břemeno
117	543873.27	1178779.78	3	věcné břemeno
122	543873.47	1178780.48	3	věcné břemeno
123	543873.19	1178780.90	3	věcné břemeno
124	543870.72	1178780.64	3	věcné břemeno
125	543870.38	1178780.28	3	věcné břemeno
126	543862.00	1178789.87	3	věcné břemeno
127	543861.64	1178789.51	3	věcné břemeno
128	543855.95	1178795.81	3	věcné břemeno
129	543855.57	1178795.49	3	věcné břemeno
157	543809.66	1178844.61	3	věcné břemeno
158	543810.03	1178844.27	3	věcné břemeno
159	543803.50	1178838.07	3	věcné břemeno
160	543805.61	1178835.15	3	věcné břemeno
161	543807.83	1178831.93	3	věcné břemeno
162	543808.32	1178831.21	3	věcné břemeno
177	543866.73	1178772.86	3	věcné břemeno
178	543866.34	1178773.17	3	věcné břemeno
179	543873.95	1178780.26	3	věcné břemeno
180	543874.31	1178779.90	3	věcné břemeno
181	543873.27	1178780.95	3	věcné břemeno
182	543873.63	1178780.59	3	věcné břemeno
183	543851.52	1178801.07	6	věcné břemeno
184	543852.78	1178800.19	6	věcné břemeno
185	543872.25	1178779.40	3	věcné břemeno

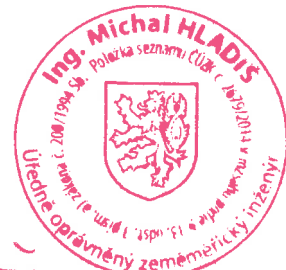
GEOMETRICKÝ PLÁN pro	Geometrický plán ověřil úředně oprávněný zeměměřický inženýr:	Stejnopis ověřil úředně oprávněný zeměměřický inženýr:
vymezení rozsahu věcného břemene k části pozemku	Jméno, příjmení: Ing. Michal Hladiš	Jméno, příjmení: Ing. Michal Hladiš
	Číslo položky seznamu úředně oprávněných zeměměřických inženýrů: 2679/2014	Číslo položky seznamu úředně oprávněných zeměměřických inženýrů: 2679/2014
	Dne: 14.7.2016 Číslo: 626 /2016	Dne: 21.7.2016 Číslo: 662 /2016
	Náležitosti a přesnosti odpovídá právním předpisům.	Tento stejnopis odpovídá geometrickému plánu v elektronické podobě uloženému v dokumentaci katastrálního úřadu.
Vyhotovitel: HD GEO, s.r.o. IČ: 26941031 Nevšová 4, 763 21 Slavičín email: hdgeo@hdgeo.cz, tel: 776314335	Katastrální úřad souhlasí s očišlováním parcel.	Ověření stejnopisu geometrického plánu v listinné podobě.
Číslo plánu: 591-401b /2016	KÚ pro Zlínský kraj KP Uherské Hradiště Romana Kubišová PGP-788/2016-711 2016.07.21 13:03:48 CEST	
Okres: Uherské Hradiště		
Obec: Tupesy		
Kat. území: Tupesy na Moravě		
Mapový list: Napajedla 7-9/14		
<small>Dosavadním vlastníkům pozemků byla poskytnuta možnost seznámit se v terénu s průběhem navrhovaných nových hranic, které byly označeny předepsaným způsobem.</small>		

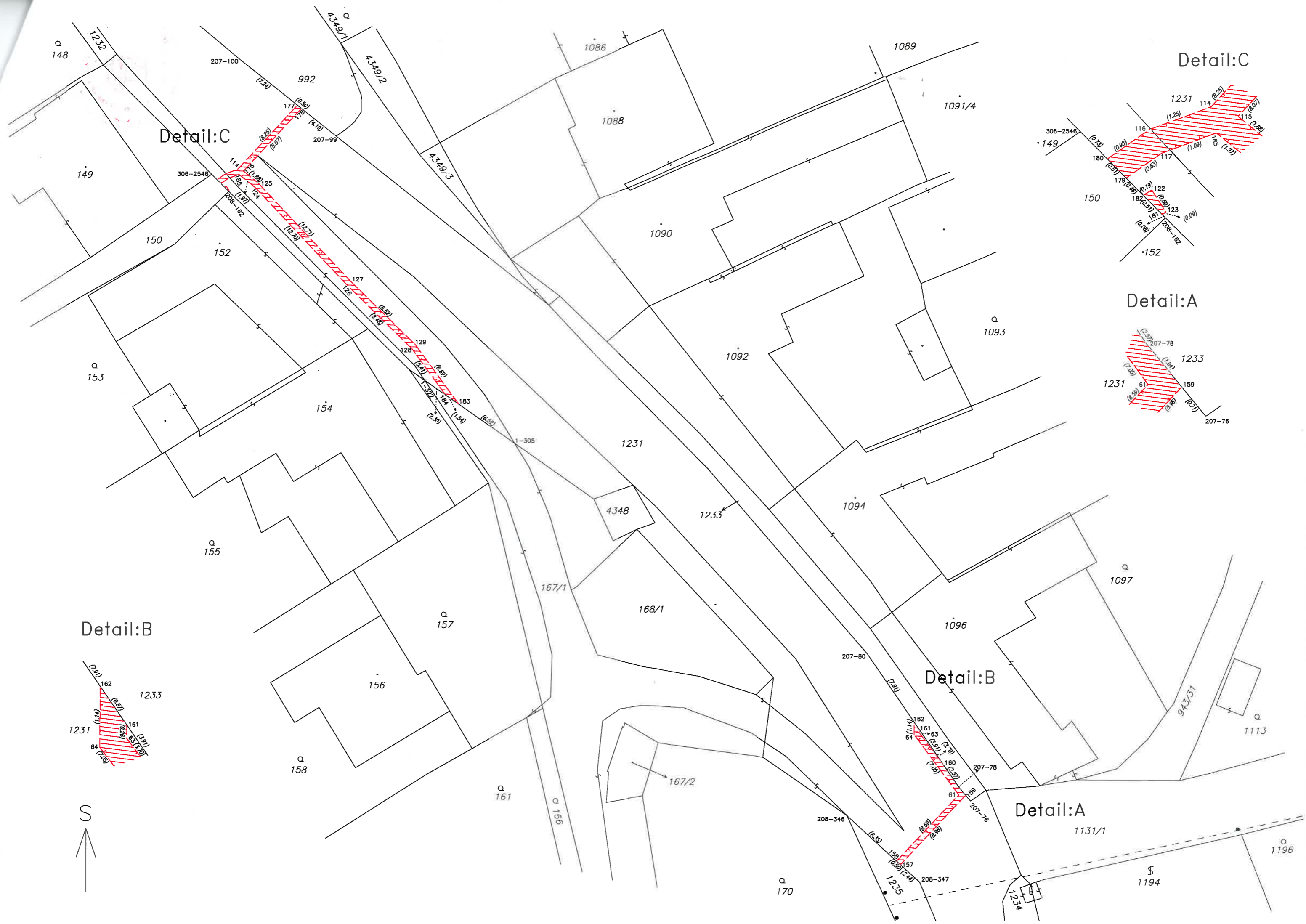

Detail:C

Detail:C

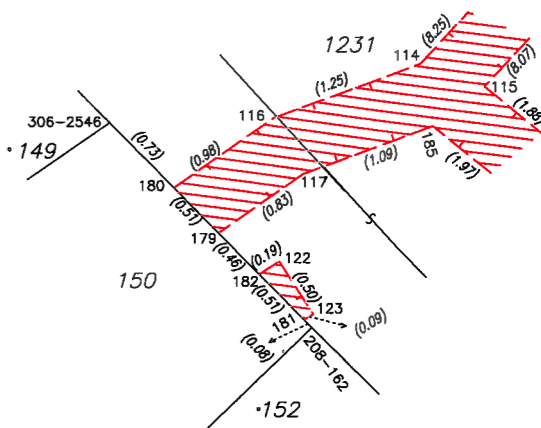

Detail:A

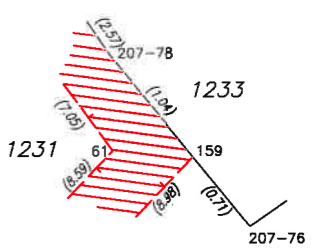

Detail:B

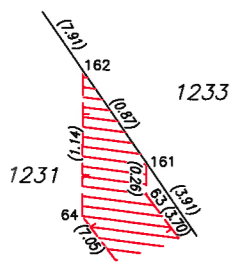

Detail:B

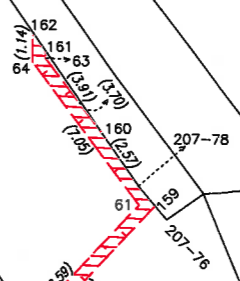

Detail:A

