

VÝKAZ DOSAVADNÍHO A NOVÉHO STAVU ÚDAJŮ KATASTRU NEMOVITOSTÍ

Dosavadní stav			Nový stav												
Označení pozemku parc. číslem	Výměra parcely		Druh pozemku	Označení pozemku parc. číslem	Výměra parcely		Druh pozemku	Typ stavby	Způs. určení výměr	Porovnání se stavem evidence právních vztahů					
	ha	m ²			Způsob využití	Způsob využití				Způsob využití	Díl přechází z pozemku označeného v katastru nemovitostí	dřívější poz. evidenci	Číslo listu vlastnictví	Výměra dílu	
st.868 1901/14										st.868 1901/14		10001 10001			

Věcné břemeno pro provozování a opravy plynovodu
 Oprávněný : dle smlouvy o věcném břemeni

Seznam souřadnic (S-JTSK)

Číslo bodu	Souřadnice pro zápis do KN	Souřadnice určené měřením	Poznámka	
	Y	X	Kód kv.	
k.o. Lanškroun (678929)				
1	589961.10	1082016.20	3	kraj věc. břemene
3	589960.57	1082013.98	3	kraj věc. břemene
4	589958.57	1082014.46	3	kraj věc. břemene
7	589958.68	1082014.94	3	kraj věc. břemene
8	589956.75	1082017.90	3	kraj věc. břemene
9	589956.17	1082015.92	3	kraj věc. břemene
10	589955.04	1082018.23	3	kraj věc. břemene
11	589954.66	1082016.21	3	kraj věc. břemene
12	589942.39	1081967.20	3	kraj věc. břemene
13	589944.02	1081964.86	3	kraj věc. břemene
14	589942.32	1081963.68	3	kraj věc. břemene
15	589941.01	1081965.58	3	kraj věc. břemene
17	589938.94	1081968.83	3	kraj věc. břemene
18	589938.18	1081966.91	3	kraj věc. břemene
20	589938.14	1081969.08	3	kraj věc. břemene
21	589937.52	1081967.12	3	kraj věc. břemene
22	589957.30	1082017.69	4	Prusecick
23	589939.87	1081968.39	4	Prusecick
24	589939.19	1081966.44	4	Prusecick
25	589956.56	1082015.77	4	Prusecick
26	589957.27	1082017.70	4	prusecick

GEOMETRICKÝ PLÁN pro vymezení rozsahu věcného břemene k části pozemku	Geometrický plán ověřil úředně oprávněný zeměměřický inženýr:	Stejnopis ověřil úředně oprávněný zeměměřický inženýr:
	Jméno, příjmení: Ing. Milan Dvořák	Jméno, příjmení: Ing. Milan Dvořák
	Číslo položky seznamu úředně oprávněných zeměměřických inženýrů:	Číslo položky seznamu úředně oprávněných zeměměřických inženýrů: 161/95
	Dne: 27.7.2018 Číslo: 223/2018	Dne: 9-08-2018 Číslo: 250/2018
Náležitosti a přesnosti odpovídá právním předpisům.	Tento stejnopis odpovídá geometrickému plánu v elektronické podobě uloženému v dokumentaci katastrálního úřadu.	
Vyhotovitel: GMD spol. s r.o. Tvardkova 1191 56201 Ústí nad Orlicí	Katastrální úřad souhlasí s číslováním parcel.	Ověření stejnopisu geometrického plánu v listinné podobě.
Číslo plánu: 3682-238/2018	KÚ pro Pardubický kraj KP Ústí nad Orlicí Ing Zlata Šmejďová PGP-1289/2018-611 2018.08.07 10:35:35 CEST	
Okres: Ústí nad Orlicí		
Obec: Lanškroun		
Kat. území: Lanškroun		
Mapový list: M.Třebová 5-1/11, 5-0/33		
Dosavadním vlastníkům pozemků byla poskytnuta možnost seznámit se v terénu s průběhem navrhovaných nových hranic, které byly označeny předepsaným způsobem: nestabilizováno		

V.
1839/3

5606

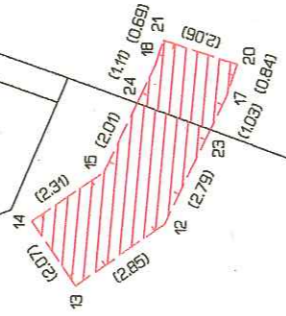

1901/10

1901/13

1300

1901/14

1901/15

868

V.
1839/5

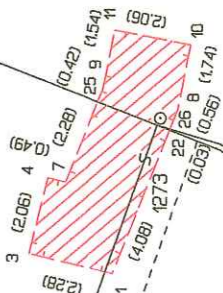

V.
1839/6