

DODATEK Č. 1/2008

ke smlouvě o výpůjčce č. 52/2007/OŠMT uzavřené dne 2.1.2008

I. Smluvní strany

Městská část Praha 2
se sídlem nám. Míru 600/20, 120 39 Praha 2
zastoupená zástupkyní starostky PhDr. Evou Paulovou
IČ 00063461
/dále jen „půjčitel“/

a

Mateřská škola „Trojlístek“, Praha 2, Kladská 25
se sídlem Kladská 2187/25, 120 00 Praha 2
zastoupená ředitelkou Pavlou Suchopárovou
Identifikační číslo: 70890935
/dále jen „vypůjčitel“/

uzavírají na základě usnesení Rady městské části Praha 2 číslo 430 ze dne 12.8.2008 tento
dodatek č. 1 ke smlouvě o výpůjčce č. 52/2007/OŠMT

I. Předmět dodatku

Smluvní strany se dohodly na rozšíření předmětu výpůjčky o dětská uzavřená hřiště, která
slouží k zajištění účelu a předmětu činnosti vypůjčitele určeného zřizovací listinou.

Na základě této dohody se ve smlouvě o výpůjčce č. 52/2007/OŠMT rozšiřuje předmět
smlouvy uvedený v článku II. bod 1 o:

- pozemek parc. č. 1915 o rozloze 346 m², druh využití ostatní plocha/zeleň,
v katastrálním území Vinohrady
- pozemek parc. č. 1802 o rozloze 234 m², druh využití ostatní plocha/zeleň,
v katastrálním území Vinohrady

Pozemky jsou specifikovány grafickým vymezením v příloze č. 1 tohoto dodatku.

Na výše uvedených pozemcích jsou zřízena uzavřená dětská hřiště, na nichž jsou
umístěny herní prvky, jež jsou součástí výpůjčky a jejichž výčet je uveden
v inventarizačním protokolu (viz příloha č. 2 tohoto dodatku). Na údržbu herních prvků a
péči o ně se vztahují povinnosti vypůjčitele uvedené ve smlouvě o výpůjčce
č. 52/2007/OŠMT ze dne 2.1.2008.

II. Závěrečná ustanovení

1. Ostatní ustanovení smlouvy o výpůjčce č. 52/2007/OŠMT a její přílohy zůstávají beze
změn.

2. Tento dodatek se vyhotovuje v pěti stejnopisech, z nichž tři obdrží půjčitel a dvě vypůjčitel.
3. Tento dodatek nabývá platnosti a účinnosti dnem podpisu oběma smluvními stranami.
4. Nedílnou součástí tohoto dodatku tvoří následující přílohy:
 - příloha č. 1 – grafické vymezení pozemků
 - příloha č. 2 - inventarizační protokol herních prvků

V Praze 25 -08- 2008

za půjčitele:

[Redacted signature]

zastupkyne starostky



za vypůjčitele:

[Redacted signature]

Pavla Suchopárová
ředitelka

[Redacted signature]

Hřiště Budečská – vchod z Korunní

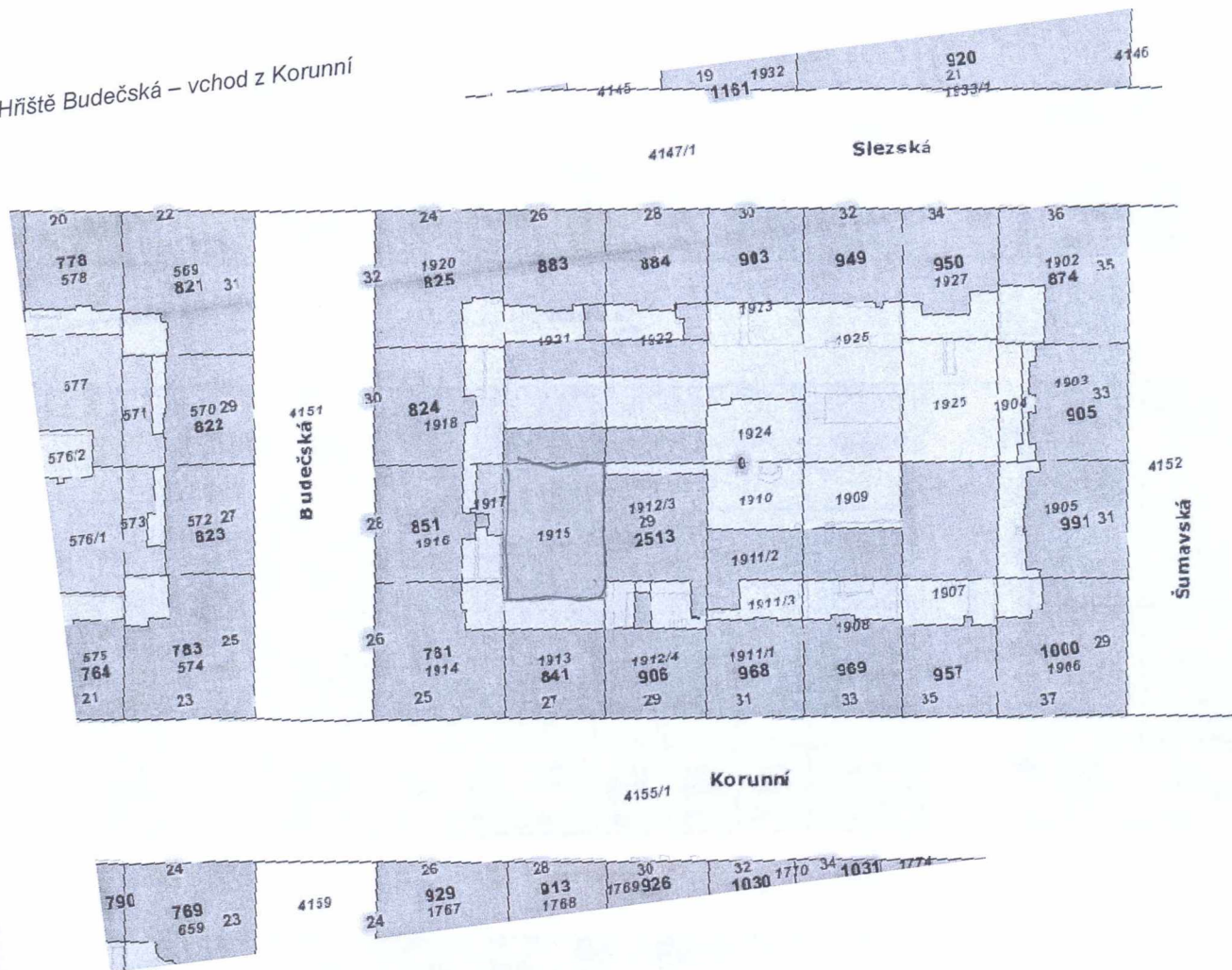

ě Moravská

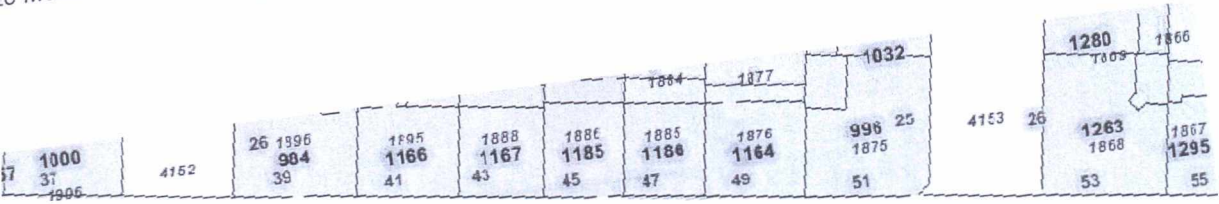

Korunní
4155/1

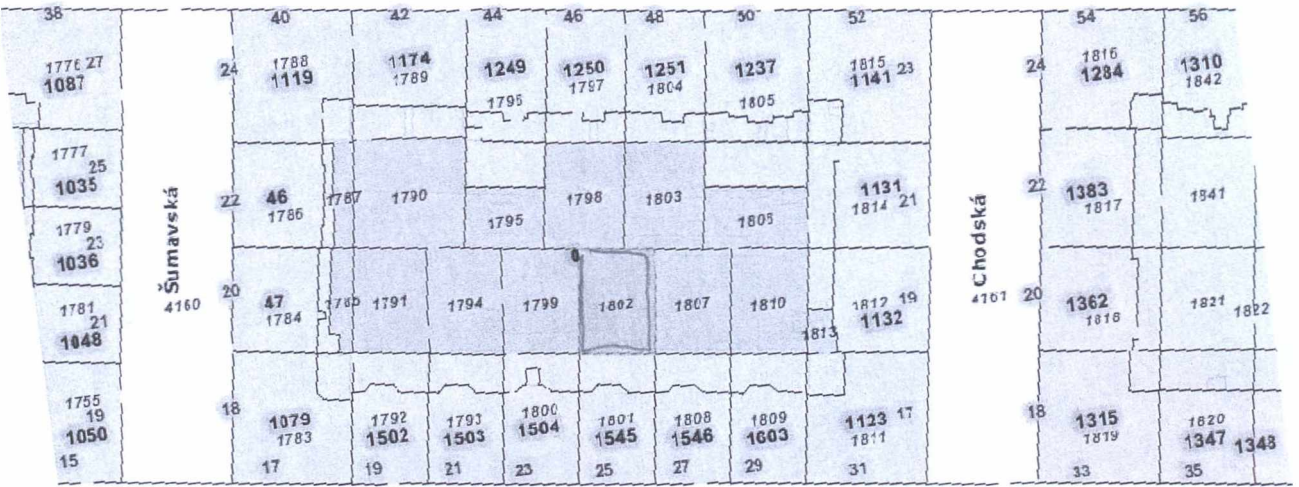

Moravská
4158

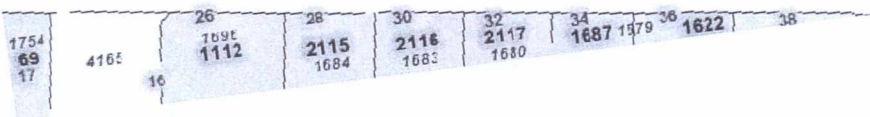

 IČO: 00063461
 UCS: 00063461

Čas : 10:
 Datum: 30.06

Inventurní soupis podle Su/Au

MAJIVV62 21072005

NS : 00063461 HČ MČ Praha 2

 Účet: 0280014

Budečská

Inv. číslo	Technický název	Evidenční číslo	Su/Au	Množství	Požiz. cena	Výrobní číslo	Budova	Mís
1601861	Domek zahradní - altán	1861	0280014	1,00	22 625,00		0	HřB
1601864	Domek zahradní	1864	0280014	1,00	35 000,00		0	HřB
1601865	Pískoviště dřevěné	1865	0280014	1,00	18 125,00		0	HřB
1601895	Maggot sl.-dětský hrací prvek	1895	0280014	1,00	39 900,00		0	HřB
1601978	Tabule oboustranná,plechová	1978	0280014	1,00	6 550,00		0	HřB
1601979	Tabule jednostranná dřevěná na stěn	1979	0280014	1,00	3 420,00		0	HřB
1601984	Kryt na pískoviště 18 m2 vnitrobl.S	1984	0280014	1,00	4 498,20		0	HřB
1602003	Houpačka překlápěcí- Kompan	2003	0280014	1,00	35 343,00		0	HřB
1602007	Koš basketbalový	2007	0280014	1,00	9 710,00		0	HřB
2000778	Houpačka - slunečnice	2050	0280014	1,00	39 984,00		0	HřB
2002623	Lavička parková dřevěná s betonovými podsta	2067	0280014	1,00	5 188,38		0	HřB
2002624	Lavička parková dřevěná s betonovými podsta	2068	0280014	1,00	5 188,38		0	HřB
2002625	Lavička parková dřevěná s betonovými podsta	2069	0280014	1,00	5 188,38		0	HřB

Celkem za Su/Au: 0280014

13,00 230 720,34

1801907 Koš odpadkový

1907

9710014

1,00

2 928,00

0

HřB

Celkem za Su/Au: 9710014

1,00

2 928,00

Celkem za NS HČ MČ Praha 2

14,00

233 648,34

Zjištěné rozdíly: +,-

Doba provedení inventury
 začátek dne: 1. 6. 2008
 ukončení dne: 30. 6. 2008

.....

 IČO: 00063461
 UCS: 00063461

Čas : 10:
 Datum: 30.06

Inventurní soupis podle Su/Au

NS : 00063461 HČ MČ Praha 2

MAJIVV62 21072005

Účet: 0220070

Moravská

Inv. číslo	Technický název	Evidenční číslo	Su/Au	Množství	Pořiz. cena	Výrobní číslo	Budova	Mís
2000726	Herní sestava multifunkční Basic 611	43	0220070	1,00	99 960,00		0	Hř.
Celkem za Su/Au: 0220070				1,00	99 960,00			
1601891	Domeček plechový	1891	0280014	1,00	5 952,00		28	Hř.
1601893	WC chemické	1893	0280014	1,00	16 000,00		28	Hř.
1601915	Pérák pružinový čtyřmístní	1915	0280014	1,00	19 950,00		28	Hř.
1601916	Pérák pružinový Kompan - koníček	1916	0280014	1,00	19 950,00		28	Hř.
1601986	Kryt na pískoviště - 15,89 m2	1986	0280014	1,00	3 969,84		28	Hř.
1601994	Tabule oboustranná kreslicí dř.rám	1994	0280014	1,00	5 710,00		28	Hř.
2000279	Houpačka závěsná - Slunečnice	2044	0280014	1,00	39 984,00		28	Hř.
2000777	Stůl + 2 lavice	2049	0280014	1,00	28 322,00		0	Hř.
2002618	Lavička parková dřevěná s betonovými podsta	2062	0280014	1,00	5 188,39		0	Hř.
2002619	Lavička parková dřevěná s betonovými podsta	2063	0280014	1,00	5 188,38		0	Hř.
Celkem za Su/Au: 0280014				10,00	150 214,61			
1802036	Podložka pryžová pod pruž.houpačky	2036	9710014	1,00	2 578,00		28	Hř.
1802037	Podložka pryžová pod pruž.houpačky	2037	9710014	1,00	2 578,00		28	Hř.
Celkem za Su/Au: 9710014				2,00	5 156,00			
Celkem za NS HČ MČ Praha 2				13,00	255 330,61			

Zjištěné rozdíly: +,-

Doba provedení inventury

začátek dne: 1.6.2008

ukončení dne: 30.6.2008

Doložka
potvrzující, že byly splněny podmínky platnosti
právního úkonu, ve smyslu ust. § 43 zákona č.
131/2000 Sb., o hlavním městě Praze, ve znění
pozdějších předpisů

Zveřejněno: od / do /

Schváleno ~~odsouhlaseno~~ usnesením ZMČ RMČ
č. 430 ze dne 12.8.2008

[Redacted signature area]

podpis člena
ZMČ P2

podpis člena
ZMČ P2

Nehodící se škrtněte