

Dodatek č.1 ke SMLouvĚ O SERVISNÍ ČINNOSTI
číslo: 3/11/SV/10/0035
uzavřený mezi (dále jen dodatek)

obchodní společnost **JIMI CZ a.s.**, se sídlem Butovická 296/14, 158 00 Praha 5,
zastoupenou Ing. Jiřím Vinterem, předsedou představenstva,
IČO: 25313436, DIČ: CZ25313436
(dále jen *zhotovitel*)

a

Název a sídlo: Česká republika - Generální finanční ředitelství
Lazarská 7, 117 22 Praha 1

IČ: 72080043

DIČ: CZ72080043

Banka: ČNB Praha, č.ú: 

Jménem objednatele: Ing.Zdeněk Opon – ředitel odboru 53
(dále jen „objednatel“) na straně druhé

1. Specifikace prohlídky

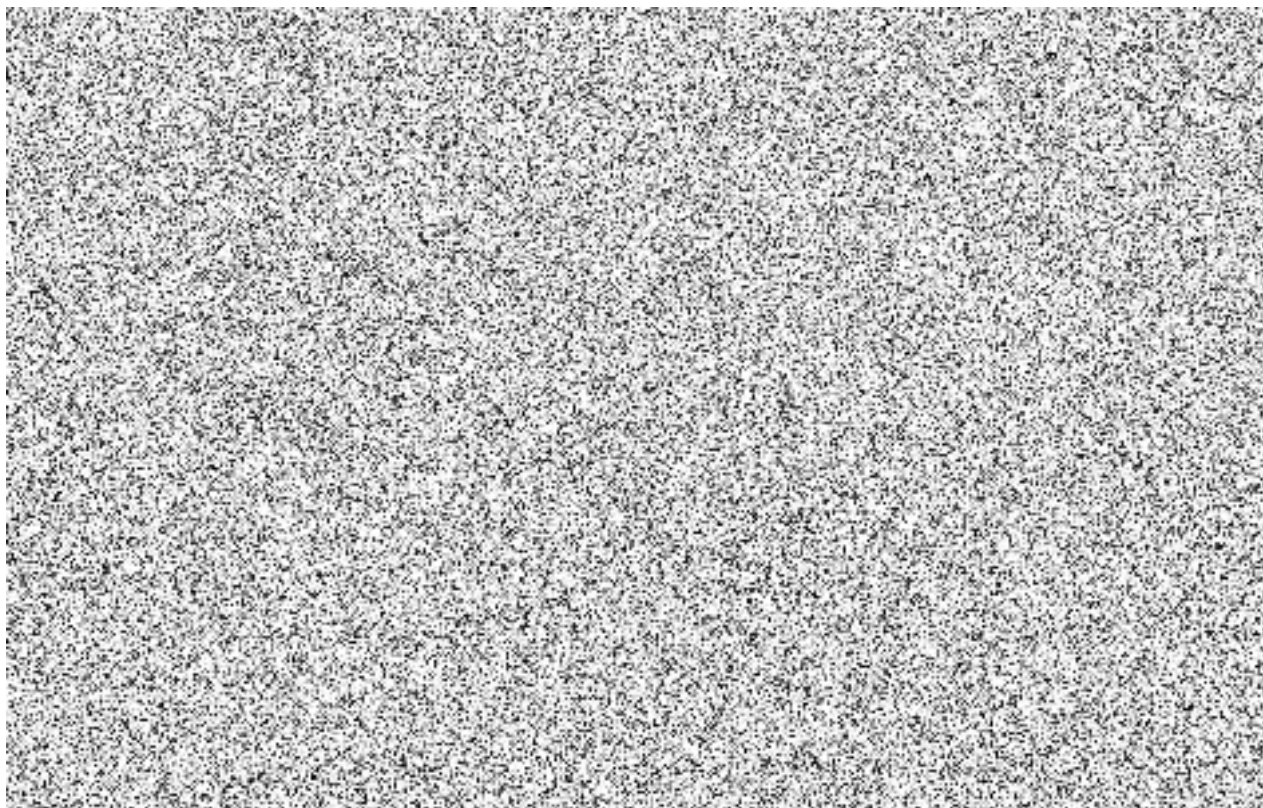

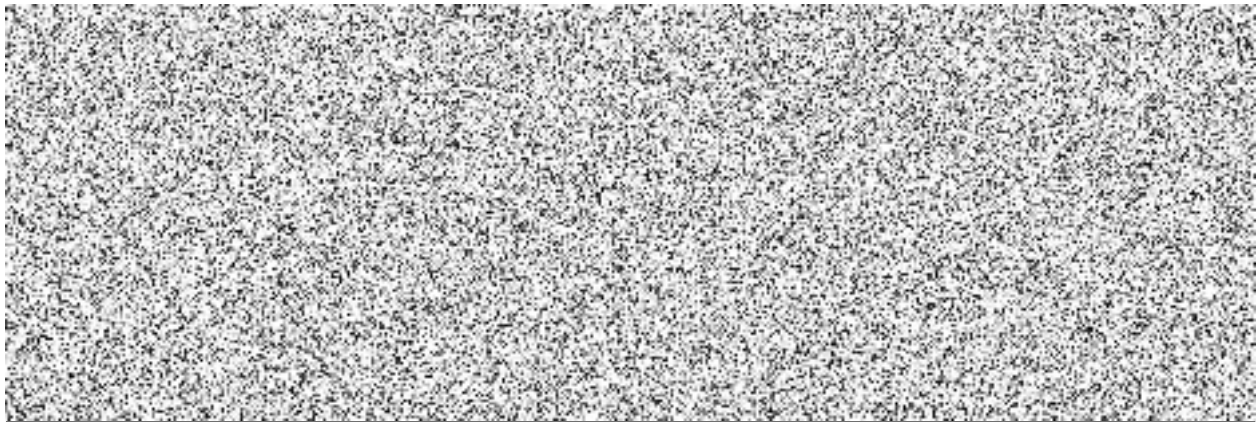

2. Základní ustanovení

1. Zhotovitel se zavazuje, že za podmínek stanovených tímto dodatkem provede pro objednatele na svůj náklad a ve stanovené době dílo, spočívající v provedení **obraně-technických prohlídek** v podobě a rozsahu jak jsou uvedeny v článku 1. specifikace prohlídky (dále jen *prohlídka*). *Prohlídky* jsou prováděny opakovaně ve čtvrtročním cyklu.
2. *Objednatel* se zavazuje umožnit zhotoviteli výše uvedené prohlídky a zaplatit *zhotoviteli* za provedení *prohlídky* dohodnutou cenu (viz. čl. 4. Tohoto dodatku).

3. Podrobnější vymezení a provedení díla

1. Zhotovitel je povinen nejpozději do 14 dnů od provedení prohlídky zhotovit zprávu o provedené prohlídce. *Prohlídka* je předána na základě Zakázkového listu který má povahu předávacího protokolu (dále jen *předávací protokol*). Předávací protokol nabývá účinnosti dnem jeho podpisu *objednatelem* nebo jeho zástupcem.
2. Místem provádění *prohlídky* jsou vybrané kanceláře společnosti na adrese uvedené v článku 1. specifikace prohlídky (dále jen *místo provádění prohlídky*).
3. *Objednatel* je povinen umožnit pracovníkům *zhotovitele* neomezený přístup na *místo provádění prohlídky* po celou dobu provádění *prohlídky* a provádění veškerých činností potřebných k provedení *prohlídky*.
4. *Zhotovitel* je povinen provést *prohlídku* v termínu stanoveném v článku 1. specifikace prohlídky, doba začíná běžet ode dne předání *místa provádění prohlídky zhotoviteli*. *Zhotovitel* může provést *prohlídku* před sjednanou dobou.
5. *Zhotovitel* je oprávněn nezapočít provádění *prohlídky* v případě, že *objednatel* je v prodlení se zaplacením předcházejících již předaných a vyfakturovaných prohlídek. Termíny provedení zbývajících prohlídek se posunují o dobu, po kterou nebylo z výše uvedených důvodů s prováděním prohlídek započato nebo o dobu, po kterou bylo provádění prohlídek z výše uvedených nebo z jiných důvodů přerušeno.

4. Peněžní ujednání

1. Cena za 4 *prohlídky* je stanovena dle článku 1. specifikace prohlídky na částku **115.504,-Kč bez DPH (dále jen cena)**.
2. Po řádném předání předávacího protokolu podle čl. 3 odst. 1 tohoto dodatku každé jednotlivé *prohlídky* předá *zhotovitel* *objednateli* fakturu (daňový doklad) znějící na částku uvedenou v článku 1. specifikace prohlídky. Tato faktura bude uhrazena do 21 dnů od data jejího vystavení.
3. *Objednatel* je povinen zaplatit částky uvedené v článku 1. tohoto dodatku do dne splatnosti faktur, kterými budou uplatněny. Přesáhne-li doba prodlení *objednatele* s placením kterékoliv částky podle článku 1. tohoto dodatku 10 dnů, *zhotovitel* je oprávněn od tohoto dodatku odstoupit.
4. Pro případ nedodržení termínu splatnosti uvedeného v souladu s tímto dodatkem na faktuře, zavazuje se *objednatel* zaplatit *zhotoviteli* smluvní pokutu ve výši 0,1 % denně z částky, kterou je *objednatel* podle takovéto faktury povinen *zhotoviteli* zaplatit (včetně případného DPH), ode dne následujícího po dni splatnosti faktury do zaplacení, byť by zůstala po splatnosti nezaplacena pouze část fakturované částky.

5. Změny díla podle požadavku objednatele

V případě, že si *objednatel* vymíní:

- a) provedení dalších prací nebo dodání dalšího materiálu nebo zařízení, které bude přesahovat rámec *prohlídky* a tudíž není zahrnuto v článku 1. specifikace *prohlídky* nebo
- b) provedení takové změny nedokončené *prohlídky*, která si vyžádá náklady se kterými se v článku 1. specifikace *prohlídky* nepočítalo (změny nebo omezení *díla*),

je takovýto požadavek vůči *zhotoviteli* účinný až od doby, kdy se účastníci tohoto dodatku písemně dohodnou na jemu odpovídající změně parametrů *prohlídky* a článku 1. specifikace *prohlídky*. Do té doby je *zhotovitel* oprávněn provádět *prohlídku* v souladu s článkem 1. specifikace *prohlídky* a za dohodnutou *cenu* (viz. čl. 4. této *smlouvy*), nedohodnou-li se účastníci této *smlouvy* výslovně na přerušení provádění *prohlídky* do doby provedení výše uvedených změn obsahu této *smlouvy*.

6. Nebezpečí škody

Nebezpečí škody na věci, která je předmětem *prohlídky* nese *objednatel*. Tím není dotčena odpovědnost *zhotovitele* za škodu na této věci vzniklou v souvislosti s porušením jeho povinností provést sjednanou činnost řádně a s odbornou péčí.

7. Závěrečná ustanovení

1. Tento dodatek se řídí obchodním zákoníkem a nabývá platnosti dnem podpisu.
2. Tento dodatek se uzavírá na dobu neurčitou.
3. Závazky vyplývající z tohoto dodatku se pro účely jejich zániku splněním podle § 324 a nasl. ObchZ považují za splněné ke dni nabytí účinnosti předávacího protokolu o převzetí předmětu *díla* (viz. článek 3. odst. 1. tohoto dodatku).
4. Účastníci tohoto dodatku se tímto dohodli, že pro účely tohoto dodatku se vylučuje použití ustanovení § 347 a 552 ObchZ.

Ve Praze dne 31.10.2011

Za zhotovitele
JIMI CZ a.s.

Za objednatele
Česká republika-Generální finanční ředitelství

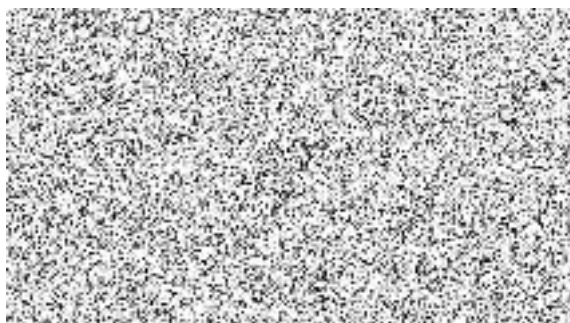

Jméno: Ing. Jiří Vinter
Funkce: předseda představenstva

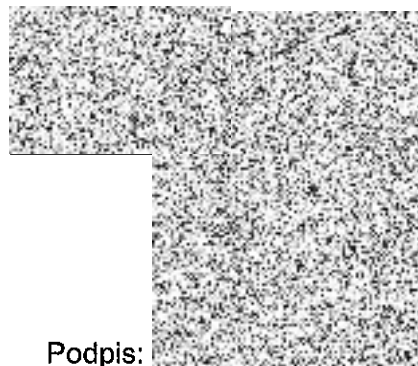

Podpis:
Jméno: Ing. Zdeněk Opon
Funkce: ředitel odboru 53

