



SMLOUVA O DÍLO S1005

uzavřená podle ustanovení § 2586 a násl. Zák. č. 89/2012 Sb., občanského zákoníku v platném znění.

| | | | |
|---------------------------------|--|------------------|--|
| 1) Objednatel: | Město Kutná Hora, Havlíčkovo náměstí 552/1, 284 01 Kutná Hora | | |
| IČO(datum narození): | 00236195 | DIČ:CZ00236195 | |
| Bankovní spojení: | [REDACTED] | | |
| Zastoupen: | Ing. Josef Viktora – starosta | | |
| Zástupce ve věcech technických: | Ing. Michal Vavák | Tel: 702 152 253 | |
| Zástupce ve věcech technických: | Zdeněk Vrubel | Tel: 702 152 241 | |

a

| | | | |
|--|-------------------------------------|--------|-------------|
| 2) Zhotovitel: | Triplex CZ s.r.o. [REDACTED] | | |
| IČO (datum narození): | 25283693 | DIČ: | CZ 25283693 |
| Bankovní spojení: | [REDACTED] | Email: | [REDACTED] |
| Telefon: | [REDACTED] | Fax: | [REDACTED] |
| Zapsán v obchodním rejstříku u krajského soudu v Hradci Králové oddíl C vložka 12687 | | | |
| Jednatel společnosti: | [REDACTED] | | |
| Zástupce ve věcech smluvních: | [REDACTED] | | |
| Zástupce ve věcech technických: | [REDACTED] | | |

2. PŘEDMĚT SMLOUVY

- 2.1 Touto smlouvou se zhotovitel zavazuje provádět pro objednatele služby, specifikované v dalších ustanoveních této smlouvy na zařízení uvedených v příloze č. 1 na adrese: Sportovní hala Klimeška, Čáslavská 274, Kutná Hora
- 2.2 Rozsah prací:
- a/ Odborná prohlídka 1x za 6 měsíců.
 - b/ Promazání a seřízení v intervalu odborné prohlídky.
 - c/ Doprava a procestovaný čas.
 - d/ Servis a opravy na výzvu objednatele (servisní zásahy v případě závady).
 - e/ Odborná zkouška 1x 3 roky.
- Součástí předepsaných prací je písemný záznam do knihy odborných prohlídek plošiny. Na provoz zařízení se vztahuje záruka dle SOD od předání plošiny provozovateli v rozsahu smlouvy o dílo č.: 3390/06/IMR/17_výtah

3. POVINNOSTI SMLUVNÍCH STRAN

- 3.1 Zhotovitel se zavazuje provést dílo jeho řádným ukončením a předáním zařízení provozovateli a zápisem do knihy odborných prohlídek.
- 3.2 Objednatel se zavazuje, že zajistí pracovníkům zhotovitele podmínky pro provádění služeb (přístup k zařízení a knize odborných prohlídek).
Objednatel bezplatně poskytne zhotoviteli pro provádění díla odběrné místo elektrické energie 230/400V.
- 3.3 Objednatel se zavazuje sjednané služby převzít a zaplatit.
- 3.4 Objednatel nahlásí neprodleně poruchu výtahu firmě TRIPLEX CZ s.r.o. na telefon 422222222 mobilní tel. číslo 602222222 zelená linka 800222222
Termín nástupu na opravu je stanoven do 48 hodin po nahlášení závady.
- 3.5 Pravidelné odborné prohlídky bude zhotovitel provádět bez vyzvání objednatele, termín nástupu na prohlídku oznámí objednateli vždy 2 pracovní dny předem.

4. CENA

- 4.1 Cena za provedení díla se sjednává dohodou.
- 4.2 Cena v rozsahu prací dle čl. 2.2 (a, b) se sjednává dohodou na paušální částku 1700,- Kč.
Cena v rozsahu prací dle čl. 2.2 (e) se sjednává dohodou na paušální částku 3500,- Kč.
- 4.3 cena za dopravu + procestovaný čas dle čl. 2.2 (c) se sjednává paušálně zvýhodněnou částkou 1000Kč.
- 4.4 Cena v rozsahu prací dle čl. 2.2 (d) bude účtována v základní hodinové sazbě 450,-Kč. + doprava 10,- Kč/1km. Ke každému výjezdu bude připočtena jednorázová cena 300,-Kč. V případě servisního výjezdu mimo pracovní dobu (7:00-15:00) bude k provedené práci připočten příplatek 50% a v sobotu, neděli a svátcích 100%.
- 4.5 K ceně bude připočtena předepsaná DPH podle obecně závazných předpisů.
- 4.6 V případě růstu inflace se cena předmětu smlouvy násobí indexem inflace stanovený pro příslušný rok. Meziroční změnu ceny sdělí zhotovitel objednateli k 31.1 dodatkem smlouvy.

5. FAKTURACE, ÚROK Z PRODLENÍ

- 5.1 Zhotovitel vystaví fakturu za provedené dodávky a práce se splatností 15 dnů ode dne doručení objednateli.
- 5.2 Při opožděné platbě se započítává následné penále ve výši 0,1% dlužné částky denně.
- 5.3 Pro případ prodlení zhotovitele s plněním dle této smlouvy se sjednává smluvní pokuta ve výši 500,- Kč za každý den i započatý den prodlení. Zaplacením smluvní pokuty není dotčeno právo objednatele na náhradu škody, a to ani ve výši přesahující smluvní pokutu.

6. ZÁRUKY

- 6.1 Práva a povinnosti zodpovědnosti za vady se budou přiměřeně řídit příslušnými ustanoveními Občanského zákoníku, zákon č. 89/2012 Sb.
- 6.2 Záruční lhůta na pozáruční opravy 6 měsíců, střední opravy a generální opravy je 24 měsíců.

- 6.3 Na provoz zařízení se vztahuje záruka dle příslušných SOD od předání plošiny provozovateli v rozsahu smlouvy o dílo na montáž.
- 6.4 Předmět smlouvy se nevztahuje na závady způsobené vandalismem a neodborným používáním zařízení.
- 6.5 Zhotovitel odpovídá za řádné a včasné plnění závazků, vyplývajících z této smlouvy.
- 6.6 Objednatel má právo na odstranění vad, nebo úhradu prokazatelných sankcí, udělených jemu ze strany Státního odborného dozoru, vzniklých mu v důsledku neplnění smluvních povinností zhotovitelem.

7. TRVÁNÍ SMLOUVY, VYPOVĚZENÍ, Odstoupení

- 7.1 Tato smlouva se uzavírá na dobu neurčitou s účinností dnem zveřejnění v registru smluv dle zákona č.340/2015 Sb., které zajistí po podpisu obou stran Město Kutná Hora.
- 7.2 Obě strany ji mohou vypovědět písemnou výpovědí s jednoměsíční výpovědní lhůtou. Lhůta se počítá od prvního dne měsíce následujícího po doručení výpovědi.
- 7.3 Obě smluvní strany jsou oprávněny navrhnout dodatek nebo změnu této smlouvy o dílo. Tyto dodatky se číslují, každá strana obdrží po jednom vyhotovení.
- 7.4 Smlouva je sepsána ve dvou vyhotoveních, po jednom pro každou stranu
- 7.5 Objednatel má právo odstoupit od smlouvy v případě zjištění nedodržování termínu ve smlouvě sjednaných, ležících na straně zhotovitele, které by bránily bezpečnému užívání plošiny.
- 7.6 Zhotovitel má právo odstoupit od smlouvy, zjistí-li při provádění sjednaného předmětu plnění nutnost provedení prací bezpečnostního charakteru, jejichž provedení objednatel odmítne. V tomto případě zhotovitel neodpovídá za další bezpečnost výtahového zařízení.

8. ZÁVĚREČNÁ USTANOVENÍ

- 8.1 Obě smluvní strany se zavazují považovat smlouvu a veškeré informace a jednání vyplývající z činnosti obou smluvních stran podle této smlouvy za důvěrné a budou je chránit před jejich zneužitím třetími osobami.
- 8.2 Smlouva je vyhotovena v českém jazyce ve dvou vyhotoveních, z nichž každá smluvní strana obdrží jedno.
- 8.3 Smlouva je platná okamžikem podepsání oběma smluvními stranami a nahrazuje všechny předchozí dohody, písemné či ústní.
- 8.4 Obě smluvní strany prohlašují, že smlouva byla sepsána podle jejich pravé a svobodné vůle nikoliv v tísní nebo za jinak jednostranně nevýhodných podmínek, že si ji řádně přečetly, souhlasí s ní a na důkaz závaznosti a souhlasu ji podepisují.

9. PŘÍLOHY SMLOUVY

- 9.1 Nedílnou součástí smlouvy jsou tyto přílohy:
 - 1. Seznam zařízení a ceny servisních služeb.

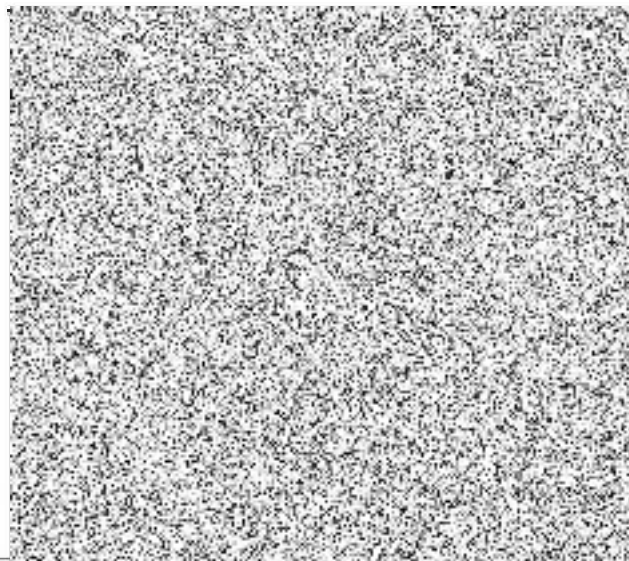

V Hradc
dne:

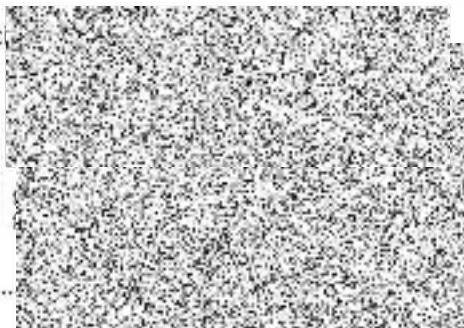

Seznam zařízení a ceny servisních služeb

ODBORNÉ PROHLÍDKY, SERVIS A ÚDRŽBA

Na plošině uvedené v této příloze budou v normální pracovní době prováděny odborné prohlídky dle platných norem a pokynů výrobce. Dále bude provedeno základní seřízení a celkové promazání plošiny. Potřebný pomocný materiál, oleje, mazadla a čisticí prostředky jsou dodávány automaticky a zahrnutý v ceně. Likvidace odpadů a maziv je zajištěna k ochraně životního prostředí. Po nahlášení závady nastupují servisní pracovníci na opravu do 48 hodin. Nepřetržitá dispečerská služba 24 hodin.

SEZNAM VÝTAHŮ A PLOŠIN

| Výrobní číslo | Typ | Nosnost | stanice/nást. | cena prohlídky |
|---------------|------------|---------|---------------|----------------|
| 1005 | Travel 500 | 415kg | 2/2 | 1 700Kč |

| | |
|---|---------------|
| Celková paušální cena za revizi bez DPH | 1700Kč |
| Doprava Blešno – Kolín (paušální zvýhodněná cena) | 1000Kč |
| Cena celkem bez DPH | 2700Kč |

| | |
|---|---------------|
| Celková paušální cena za odbornou zkoušku bez DPH | 3500Kč |
| Doprava Blešno – Kolín (paušální zvýhodněná cena) | 1000Kč |
| Cena celkem bez DPH | 4500Kč |

K ceně se připočítá příslušná sazba DPH platná v den vystavení faktury.

V Kutné Hoře
dne:

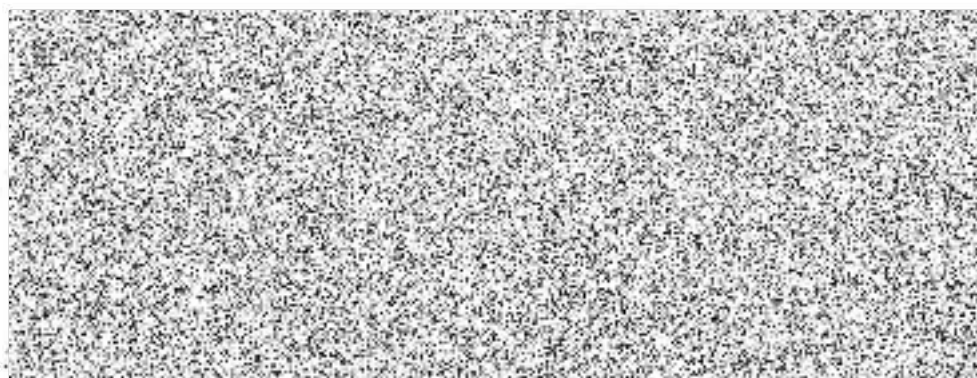

.....
objednatel

.....
zhotovitel