

VÝKAZ DOSAVADNÍHO A NOVÉHO STAVU ÚDAJŮ KATASTRU NEMOVITOSTÍ

Dosavadní stav				Nový stav											
Označení pozemku parcelním číslem	Výměra parcely		Druh pozemku	Označení pozemku parcelním číslem	Výměra parcely		Druh pozemku	Typ stavby	Způsob určení výměr	Porovnání se stavem evidence právních vztahů					
	ha	m ²	Způsob využití		ha	m ²	Způsob využití	Způsob využití		Díl přechází z pozemku označeného v		Číslo listu vlastnictví	Výměra dílu		Označení dílu
									katastru nemovitostí	dřívější poz. evidence			ha	m ²	
2202 / 2	3	52	67	2202 / 2	3	01	24		0						
2202 / 24	9	60	60	2202 / 27	51	43			2	2202 / 2		3618	51	43	
	3	62	27	2202 / 24	9	55			2						
2202 / 2				2202 / 28		05			2	2202 / 24		13865		05	
					3	62	27								
				2202 / 27						2202 / 2		3618			
										2202 / 2		3618			

Oprávněný: dle smlouvy
 Druh věcného břemene: dle smlouvy

<h2 style="margin: 0;">GEOMETRICKÝ PLÁN pro</h2> <p style="margin: 0;"><i>rozdělení pozemků a vymezení rozsahu věcného břemene k částem pozemků</i></p>	Geometrický plán ověřil úředně oprávněný zeměměřický inženýr:	Stejnopis ověřil úředně oprávněný zeměměřický inženýr:
	Jméno, příjmení: XXXXXXXXXX	Jméno, příjmení:
	Číslo položky seznamu úředně oprávněných zeměměřických inženýrů: 364/95	Číslo položky seznamu úředně oprávněných zeměměřických inženýrů:
	Dne: Číslo: 175/2016	Dne: Číslo:
Náležitostmi a přesností odpovídá právním předpisům.	Katastrální úřad souhlasí s očíslováním parcel.	Tento stejnopis odpovídá geometrickému plánu v elektronické podobě uloženému v dokumentaci katastrálního úřadu.
Vyhotovitel: GEOPA, s. r. o. Horní náměstí 55 746 01 Opava	Ověření stejnopisu geometrického plánu v listinné podobě.	
Číslo plánu: 5231 - 5064 / 2016		
Okres: Opava		
Obec: Opava		
Kat. území: Opava - Předměstí		
Mapový list: OP 9-3/41 až 9-3/44		
Dosavadním vlastníkům pozemků byla poskytnuta možnost seznámit se v terénu s průběhem navrhovaných nových hranic, které byly označeny předepsaným způsobem: dle seznamu souřadnic		

VÝKAZ DOSAVADNÍHO A NOVÉHO STAVU ÚDAJŮ KATASTRU NEMOVITOSTÍ

Dosavadní stav				Nový stav											
Označení pozemku parcelním číslem	Výměra parcely		Druh pozemku	Označení pozemku parcelním číslem	Výměra parcely		Druh pozemku	Typ stavby	Způsob určení výměr	Porovnání se stavem evidence právních vztahů					
	ha	m ²	Způsob využití		ha	m ²	Způsob využití	Způsob využití		Díl přechází z pozemku označeného v		Číslo listu vlastnický	Výměra dílu		Označení dílu
										katastru nemovitostí	dřívější poz. evidence		ha	m ²	
2201 / 1	8	71	ostat. pl.	2201 / 1	6	29	ostat. pl.		2						
			jiná pl.				jiná pl.								
				2201 / 30	2	41	jiná pl.		2	2201 / 1		13865	2	41	
	*	8	71			8	71								

* Rozdíl v součtu výměr v důsledku zaokrouhlení číselně určených výměr podle přílohy 14.7 písm. b) vyhlášky č. 357/2013 Sb.

<h3 style="margin: 0;">GEOMETRICKÝ PLÁN</h3> <p style="margin: 0;">pro</p> <p style="text-align: center; margin: 10px 0;">rozdělení pozemku</p>	Geometrický plán ověřil úředně oprávněný zeměměřický inženýr:		Stejnopis ověřil úředně oprávněný zeměměřický inženýr:	
	Jméno, příjmení: [REDACTED]		Jméno, příjmení: [REDACTED]	
	Číslo položky seznamu úředně oprávněných zeměměřických inženýrů: 364/95		Číslo položky seznamu úředně oprávněných zeměměřických inženýrů: 364/95	
	Dne: 03.09.2018 Číslo: 180/2018		Dne: 10-09-2018 Číslo: 166/2018	
	Náležitostmi a přesností odpovídá právním předpisům.		Tento stejnopis odpovídá geometrickému plánu v elektronické podobě uloženému v dokumentaci katastrálního úřadu.	
Vyhotovitel: [REDACTED]	Katastrální úřad souhlasí s očíslováním parcel.		Ověření stejnopisu geometrického plánu v listinné podobě.	
Číslo plánu: 5522 - 100 / 2018	KÚ pro Moravskoslezský kraj KP Opava [REDACTED] PGP-1766/2018-806 2018.09.06 15:34:28 CEST		[REDACTED]	
Okres: Opava			[REDACTED]	
Obec: Opava			[REDACTED]	
Kat. území: Opava - Předměstí			[REDACTED]	
Mapový list: OP 9 - 3 / 41			[REDACTED]	
Dosavadním vlastníkům pozemků byla poskytnuta možnost seznámit se v terénu s průběhem navrhovaných nových hranic, které byly označeny předepsaným způsobem: <b style="text-align: center;">dle seznamu souřadnic				

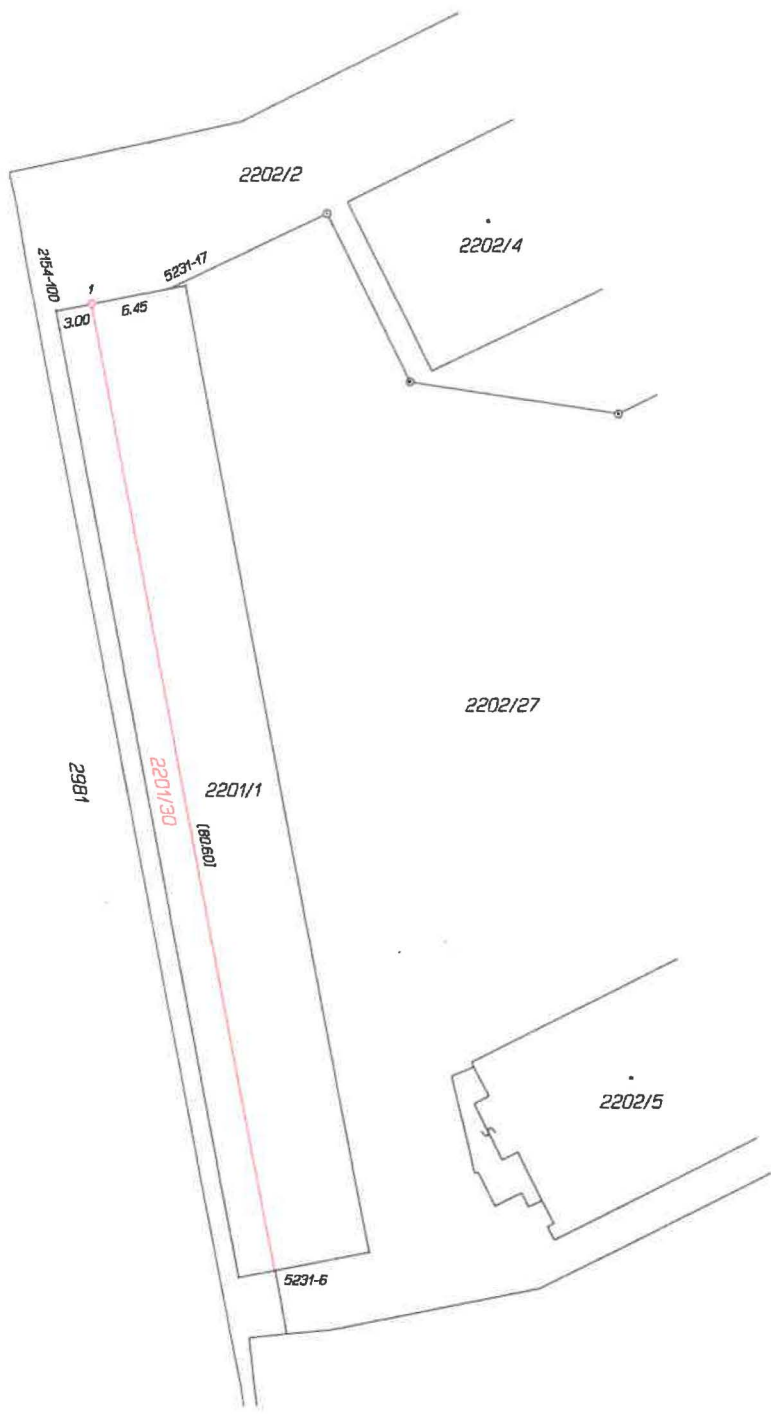

Seznam souřadnic (S-JTSK)

Číslo bodu Souřadnice pro zápis do KN

	Y	X	Kód kv.	Poznámka
2154-100	498193.91	1087410.14	3	kolík
5231-6	498175.16	1087488.58	3	znak na zdi
5231-17	498184.69	1087408.27	3	znak na zdi
1	498190.98	1087409.55	3	znak z plastu



č.j. IP/10000508519

PROHLÁŠENÍ O ČÁSTEČNÉM VZDÁNÍ SE ZÁSTAVNÍHO PRÁVA

Komerční banka, a. s., se sídlem Praha 1, Na Příkopě 33 čp. 969, PSČ 114 07, IČO: 45317054, zapsaná v obchodním rejstříku vedeném Městským soudem v Praze, oddíl B, vložka 1360 (dále jen „Banka“)

se tímto ve smyslu ust. § 1377 odst. 1 písm. b) zákona č. 89/2012 Sb., občanský zákoník, ve znění pozdějších předpisů,

vzdává zástavního práva pouze k následujícím nemovitostem

Pozemek				
katastrální území	parcelní číslo	údaje dřívější pozemkové evidence	číslo geom. plánu	spoluvl. podíl
Opava-Předměstí	2202/28		5231-5064/2016	1/1

(dále jen „Nemovitosti“),

které je evidované v katastru nemovitostí pod číslem řízení:

- a) V-2363/2015-806, a které bylo zřízeno na základě Smlouvy o zástavě nemovitostí reg. č. 10000508519 ze dne 3.3.2015
- b) V-1496/2018-806, a které bylo zřízeno na základě Smlouvy o zástavě nemovitostí reg. č. 10000670730 ze dne 5.2.2018

(společně dále jen „Zástavní smlouva“).

Zástavní právo k ostatním nemovitostem, jež nejsou výslovně uvedeny v tomto prohlášení a jsou předmětem zástavy podle Zástavní smlouvy, není tímto vzdáním se práva dotčeno a trvá i nadále.

Ve Frýdku-Místku dne 31.10.2018

Komerční banka, a.s.

vlastnoruční podpis

Jméno:
Funkce:

vlastnoruční podpis

Jméno:
Funkce:



č.j. IP/10000397643

PROHLÁŠENÍ O ČÁSTEČNÉM VZDÁNÍ SE ZÁSTAVNÍHO PRÁVA

Komerční banka, a. s., se sídlem Praha 1, Na Příkopě 33 čp. 969, PSČ 114 07, IČO: 45317054, zapsaná v obchodním rejstříku vedeném Městským soudem v Praze, oddíl B, vložka 1360 (dále jen „**Banka**“)

se tímto ve smyslu ust. § 170 odst. 1 písm. c) zákona č. 40/1964 Sb., občanský zákoník, ve znění pozdějších předpisů, ve spojení s ust. § 3073 zákona č. 89/2012 Sb., občanský zákoník, ve znění pozdějších předpisů,

vzdává zástavního práva pouze k následujícím nemovitostem

Pozemek				
katastrální území	parcelní číslo	údaje dřívější pozemkové evidence	číslo geom. plánu	spoluvl. podíl
Opava-Předměstí	2202/28		5231-5064/2016	1/1

(dále jen „**Nemovitosti**“),

kteřé je evidované v katastru nemovitostí pod číslem řízení **V-2249/2013-806**, a které bylo zřízeno na základě Smlouvy o zástavě nemovitostí reg. č. 10000397643 ze dne 11.4.2013 (dále jen „**Zástavní smlouva**“). **Zástavní právo k ostatním nemovitostem**, jež nejsou výslovně uvedeny v tomto prohlášení a jsou předmětem zástavy podle Zástavní smlouvy, není tímto vzdáním se práva dotčeno a trvá i nadále.

Ve Frýdku-Místku dne 31.10.2018

Komerční banka, a.s.

vlastnoruční podpis

Jméno:
Funkce:

vlastnoruční podpis

Jméno:
Funkce: