

DODATEK Č. 1 KE SMLouvĚ O
POSKYTOVÁNÍ SLUŽEB SKO, SO Č.
1091016069

Marius Pedersen



ČÍSLO SMLOUVY: 1091016069
INTERNÍ ČÍSLO SMLOUVY: 35101156

ČLÁNEK I. SMLUVNÍ STRANY

Objednatel – sídlo
Krajské ředitelství policie Ústeckého kraje
Lidické náměstí 899/9
40001 Ústí nad Labem

Objednatel - zasilatelská adresa
Česká republika Krajské ředitelství
policie Ústeckého kraje, Odbor spec. činností
Lidické náměstí 899/9
401 79 Ústí nad Labem

IČO: 75151537
DIČ: CZ75151537
Číslo účtu: 
IBAN:

Zastoupený:
Spisová značka:
e-mail pro fakturaci: 

Objednatel - provozovna
Česká republika Krajské ředitelství
policie Ústeckého kraje, Odbor spec. činností
Lidické náměstí 899/9
401 79 Ústí nad Labem

Kontaktní osoba: Krajské ředitelství policie Ústeckého kraje
Telefon: 
e-mail:

Zhotovitel – sídlo
Marius Pedersen a.s.
Průběžná 1940/3
50009 Hradec Králové

IČO: 42194920
DIČ: CZ42194920
Číslo účtu: 
IBAN: CZ95 0300 0000 0000 0878 7063

Zastoupený: Jiří Hodač
Spisová značka: Krajským soudem v Hradci Králové,
oddíl B vložka 389
e-mail pro fakturaci: 

Zhotovitel – provozovna
PJ MP Teplice
Úprkova 3120
415 01 Teplice

Kontaktní osoba: Hlavatá Karolína
Telefon: 
e-mail:

Smluvní strany se níže uvedeného dne, měsíce a roku dohodly na uzavření tohoto dodatku ke smlouvě.

ČLÁNEK II. PŘEDMĚT DODATKU

1. Smluvní strany se níže uvedeného dne, měsíce a roku dohodly na následujících změnách uzavřené Smlouvy, když nové znění článků smlouvy či její přílohy nově zní, jak je uvedeno v tomto dodatku níže.
2. Příloha č. 1 Smlouvy se mění a ode dne účinnosti tohoto dodatku zní, jak je přiložena k tomuto dodatku.
3. Ostatní body Smlouvy a předchozích dodatků se nemění a zůstávají dále v platnosti. Dodatek je vyhotoven ve dvou výtiscích, z nichž každá ze smluvních stran obdrží jeden výtisk.
4. Tento Dodatek je projevem shodné a svobodné vůle obou smluvních stran, které se s Dodatkem i se všemi jeho přílohami seznámily a s jejich zněním souhlasí, což potvrzují svými vlastnoručními podpisy.

Nedílnou součástí tohoto Dodatku je příloha č. 1 Ceník poskytovaných služeb

12 -12- 2018

Dne, Ústí nad Labem

Za objedn

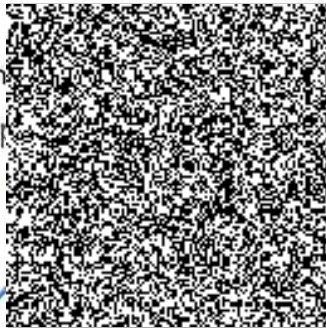

Dne 27.12.2018, Ústí nad Labem

Za zhotovitel



Marius Pedersen a.s.
Prubežná 1400/1, 280 00 Ústí nad Labem
Provoz: Zna Replice
Úprkova 3120, 280 01 Replice
IČO: 42194920 DIČ: CZ42194920
-31-



Objednatel – sídlo
Krajské ředitelství policie Ústeckého kraje
Lidické náměstí 899/9
40001 Ústí nad Labem

CENÍK PLATNÝ OD 01.01.2019

IČO: 75151537
DIČ: CZ75151537
Číslo účtu: 
IBAN: 

Zastoupený:
Spisová značka:
e-mail pro fakturaci: 

Objednatel - provozovna
Česká republika Krajské ředitelství
policie Ústeckého kraje, Odbor spec. činností
Lidické náměstí 899/9
401 79 Ústí nad Labem

Kontaktní osoba: Krajské ředitelství policie Ústeckého kraje
Telefon: 974433242, 974433240
e-mail: 

Zhotovitel – sídlo
Marius Pedersen a.s.
Průběžná 1940/3
50009 Hradec Králové

IČO: 42194920
DIČ: CZ42194920
Číslo účtu: 
IBAN: CZ95 0300 0000 0000 0878 7063

Zastoupený: Jiří Hodač
Spisová značka: Krajským soudem v Hradci Králové,
oddíl B vložka 389
e-mail pro fakturaci: 

Zhotovitel – provozovna
PJ MP Teplice
Úprkova 3120
415 01 Teplice

Kontaktní osoba: Hlavatá Karolína
Telefon:
e-mail: 

V této příloze č. 1, která je nedílnou součástí **Smlouvy č. 1091016069**, jsou uvedeny typy poskytovaných služeb, které bude zhotovitel pro objednatele vykonávat.

Ceny za využití či odstranění odpadů včetně přepravy							
Kontejner	Kód dodání	Odpad	Název odpadu	Stanoviště	Množství	Cena za MJ	MJ
kontejner 1100l - plast/žlutý	VÝZVA	D150102-O-017	Plastové obaly - Separovaný sběr KO	Tisá, Ostrov 13	2	0,00 CZK	KUS A ROK
kontejner 1100l - plast/zelený	VÝZVA	D150107-O-006	Skleněné obaly - Separovaný sběr KO	Tisá, Ostrov 13	1	0,00 CZK	KUS A ROK

Uvedené ceny jsou platné ke dni podpisu smlouvy a mohou být měněny dle aktuálních cen na trhu vyříděných.

Ceny za sběr, svoz a využití či odstranění směsných komunálních odpadů (sada služeb)								
Služba	Kontejner	Kód dodání	Odpad	Název odpadu	Stanoviště	Množství	Cena za MJ	MJ
SVOZ	kontejner 1100l - plast	1X7	200301-O-000	Směsný komunální odpad - bez specifikace	Tisá, Ostrov 13	1	11 747,00 CZK	KUS A ROK
PRON NADOB	kontejner 1100l - plast	1X7	200301-O-000	Směsný komunální odpad - bez specifikace	Tisá, Ostrov 13	1	1 100,00 CZK	KUS A ROK
SVOZ	nádoba 110l - kov	1X7	200301-O-000	Směsný komunální odpad - bez specifikace	Tisá, Ostrov 16	1	2 336,00 CZK	KUS A ROK
PRON NADOB	nádoba 110l - kov	1X7	200301-O-000	Směsný komunální odpad - bez specifikace	Tisá, Ostrov 16	1	110,00 CZK	KUS A ROK
SVOZ	nádoba 110l - kov	1X7	200301-O-000	Směsný komunální odpad - bez specifikace	Tisá, Ostrov 223	2	2 336,00 CZK	KUS A ROK
PRON NADOB	nádoba 110l - kov	1X7	200301-O-000	Směsný komunální odpad - bez specifikace	Tisá, Ostrov 223	2	110,00 CZK	KUS A ROK

Pronájem				
Kontejner	Stanoviště	Množství	Cena za MJ	MJ
kontejner 1100l - plast	Tisá, Ostrov 13	2	79,17 CZK	MĚSÍC X KS

Ceny jsou uvedeny bez DPH.

12 -12- 2018

Dne Ústí nad Labem

Za objednatele

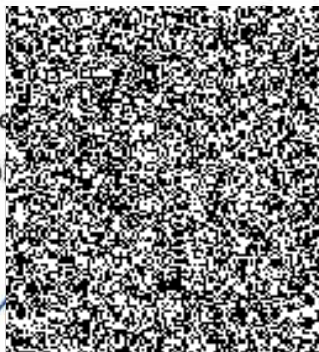

Dne 2...

Za zhotovitele



Průmyslové
 Úpikovo 3120, 415 01 Teplice
 IČO: 42194920 DIČ: CZ42194920
 -31-