

**ke smlouvě na dodávku tepelné energie a s ní spojených služeb**

Účinnost od: 1. 1. 2019

Smlouva č.: 0591J

POLICIE ČESKÉ REPUBLIKY Krajské ředitelství policie Libereckého kraje Oddělení specializačních činností	
Došlo:	10 -12- 2018
KRPL- 1969-11 /ČJ-2017-1800VO	
Č. j.:	
Počet listů:	1 Přílohy: 5/8

**Smluvní strany****Dodavatel:**

Obchodní jméno:

**Teplárna Liberec, a. s.**

Adresa:

Dr. Milady Horákové 641/34a, Liberec IV-Perštýn, 460 01 Liberec

IČ:

62241672

DIČ:

CZ62241672

Registrace:

Zapsaná v obchodním rejstříku vedeném Krajským soudem  
v Ústí nad Labem, oddíl B, vložka 653

Bankovní spojení:

3297950237/0100 Komerční banka, a.s.

Zmocněnec dodavatele:

Tel.

mail:

Plátce DPH:

**Odběratel:**

Obchodní jméno:

**Česká republika Krajské ředitelství policie Libereckého kraje**

Adresa:

Náměstí Dr. E. Beneše 24 460 32 Liberec 1 - Staré Město

IČ:

72050501

DIČ:

CZ72050501

Registrace:

OKEČ 841100 Všeobecné činnosti veřejné správy

Bankovní spojení:

000000-0084548881/0710

Zastoupený:

plk. Mgr. Vladislav Husák, vrchní rada

Zmocněnec odběratele:

Tel./Fax.:

mail:

Plátce DPH:

**uzavírají**

tento dodatek ke smlouvě na dodávku tepelné energie, kterým se sjednává cenové ujednání pro rok 2019.

Ostatní ustanovení smlouvy se nemění.

**Příloha:**

Příloha č. 2 Cenové ujednání pro rok 2019

V Liberci dne: 29.11.2018

460 01 Liberec, Liberec IV-Perštýn  
IČ: 622 41 672  
(26)

V Liberci dne: 10.12.2018

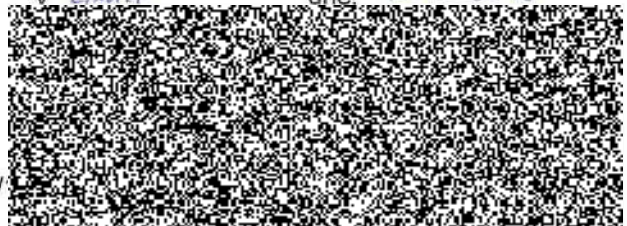

1/

V souladu s čl. 13 obecného nařízení o ochraně osobních údajů (nařízení EU 2016/679).

### Smluvní ustanovení – pro odběratele

Č. smlouvy: 0 591J Česká republika Krajské ředitelství policie Libereckého kraje (dále jen odběratel)

Teplárna Liberec, a.s. tímto informuje odběratele v souladu s čl. 14 obecného nařízení o ochraně osobních údajů (nařízení EU 2016/679), že pro účely plnění této smlouvy a pro zajištění efektivní komunikace v nezbytném rozsahu shromažďuje a zpracovává osobní údaje uvedené v této smlouvě a dále veškeré osobní údaje spojené s plněním této smlouvy. Odběratel tímto bere na vědomí, že zpracování osobních údajů je nezbytným požadavkem k uzavření a plnění této smlouvy. Osobní údaje odběratele jsou zpracovávány zejména po celou dobu platnosti této smlouvy a dále po dobu nutnou pro jejich archivaci v souladu s příslušnými právními předpisy. Více informací o zpracování osobních údajů a o možnostech uplatnění práv subjektů údajů je uvedeno v Zásadách ochrany osobních údajů, dostupných na internetové adrese: [[www.tli.mvv.cz/o-spolecnosti/zpracovani-osobnich-udaju](http://www.tli.mvv.cz/o-spolecnosti/zpracovani-osobnich-udaju)].

Odběratel se zavazuje informovat všechny kontaktní osoby a/nebo jiné subjekty údajů, jejichž údaje předává dodavateli zejména o tom, že jejich osobní údaje předává Společnosti jakožto správci osobních údajů, a to za účelem zajištění efektivní komunikace a plnění závazků dle této smlouvy v rozsahu osobních údajů v této smlouvě vymezených. Odběratel se rovněž zavazuje subjekty údajů informovat o existenci zásad ochrany osobních údajů, dostupných na internetové adrese [[www.tli.mvv.cz/o-spolecnosti/zpracovani-osobnich-udaju](http://www.tli.mvv.cz/o-spolecnosti/zpracovani-osobnich-udaju)], kde se subjekty údajů mohou seznámit s podrobnými informacemi, a poskytnout subjektům údajů k těmto zásadám přístup.

V Liberci: 10 -12- 2018

za odběratele:

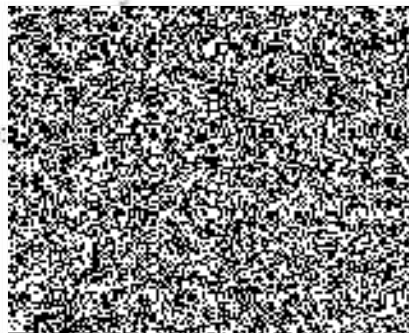

**Příloha č. 2 ke Smlouvě o dodávce tepelné energie č. 0 591J****Cenové ujednání pro rok 2019****I.****Cena tepelné energie**

- 1.1 Cena tepelné energie je tvořena v souladu se zákonem č. 526/1990 Sb. o cenách, ve znění pozdějších předpisů, s prováděcí vyhláškou č. 450/2009 Sb., ve znění pozdějších předpisů, a v souladu s platnými cenovými rozhodnutími Energetického regulačního úřadu.
- 1.2 Smluvní strany sjednávají předběžné ceny za jednotku dodané tepelné energie (1 GJ), v souladu s Ceníkem tepelné energie, vydaným Dodavatelem pro rok **2019** s platností od **1.1.2019**, následně:
- a) **Cena tepelné energie pro vytápění (ÚT) na dobu určitou 5 let bez DPH:**  
na úrovni F4 se účtuje formou jednosložkové ceny s vyúčtováním  
ve výši **565,21 Kč/GJ**.  
**Výše zahrnuté slevy z Ceny tepelné energie pro vytápění:**  
**14,5 % z ceny tepelné energie na příslušný kalendářní rok.**
- b) **Cena za odběr teplotnosné látky (bez DPH): 70 Kč/m<sup>3</sup>**

K cenám bez DPH bude přičtena příslušná sazba daně z přidané hodnoty podle platné legislativy v daném vyúčtovacím období.

Způsob platby: převodem

Splatnost: 14 dnů

Adresa pro zaslání faktury: sídlo odběratele

Smluvní strany se dohodly, že Odběratel jednostranně oznámí Dodavateli změnu adresy pro zaslání faktury, jakmile k této změně ze strany Odběratele dojde.

- 1.3 V případě, že Dodavatel nakupuje studenou vodu pro potřebu přípravy TV, pak přenechávanou studenou vodu a odváděnou odpadní vodu účtuje Odběrateli za jednotkové ceny vodného a stočného, uplatňované místním provozovatelem vodovodů a kanalizací pro dané období.



## II.

### Dohoda o zálohách a fakturaci

- 2.1 Smluvní strany se dohodly, že Odběratel bude Dodavateli poskytovat dílčí platby ročního plnění za dodávku tepelné energie ve formě měsíčních záloh. Výše záloh se stanoví na základě sjednaného předpokládaného ročního množství odebíraného tepla ve všech odběrných místech Odběratele a předběžných cen, sjednaných pro příslušné úrovně předání (fakturační skupiny) v průběhu kalendářního roku.
- 2.2 Zálohy jsou splatné vždy 15. den v měsíci.
- 2.3 Odběratel se zavazuje v průběhu roku **2019** (vyúčtovacího období) hradit měsíční zálohy podle přiloženého ROZPISU ZÁLOH, a to převodem na účet dodavatele, uvedený v záhlaví Smlouvy o dodávce tepelné energie, s vyznačením variabilního symbolu dle ROZPISU ZÁLOH.
- 2.4 Dodavatel se zavazuje provést konečné vyúčtování poskytnutých záloh vždy za uplynulý kalendářní rok v termínu nejpozději do 15. února následujícího kalendářního roku. Roční zúčtování dodávek tepelné energie je prováděno fakturami s náležitostmi daňového dokladu podle platných právních předpisů.
- 2.5 Budou-li Smluvní strany v prodlení s jakýmkoliv peněžním závazkem, činí úrok z prodlení 0,05 % z dlužné částky za každý den prodlení až do úplného zaplacení.

## III.

### Cenová doložka

- 3.1 Smluvní strany tímto sjednávají cenovou doložku ohledně ceny tepelné energie pro vytápění a ceny tepelné energie pro přípravu TV, a to za těchto podmínek:

Smluvní strany se dohodly, že ceny tepelné energie pro vytápění a ceny tepelné energie pro přípravu TV, uvedené v části 1.2 tohoto Cenového ujednání, případně v cenovém oznámení Dodavatele podle části 4.1 tohoto Cenového ujednání, jsou v souladu se závaznými postupy, určenými Energetickým regulačním úřadem, stanoveny jako „předběžné ceny tepelné energie“, uplatňované Dodavatelem v průběhu regulovaného (kalendářního) roku. Po ukončení a uzavření regulovaného roku provádí Dodavatel výslednou kalkulaci ceny. Výsledná kalkulace ceny tepelné energie obsahuje skutečné ekonomicky oprávněné náklady, přiměřený zisk, DPH a skutečné množství dodané tepelné energie v regulovaném roce. Z výsledné kalkulace ceny tepelné energie Dodavatel vypočítá „výslednou cenu“ na jednotku tepelné energie za regulovaný rok, která je porovnávána s předběžnou cenou, účtovanou dodavatelem v průběhu regulovaného roku. Toto porovnání je podkladem pro provedení vzájemného vyúčtování ceny za uskutečněné dodávky tepelné energie (vrácení přeplatku nebo předepsání nedoplatku odběrateli) za uplynulé regulační období (kalendářní rok).

## IV.

### Cenové oznámení

- 4.1 Smluvní strany se dohodly, že Dodavatel je oprávněn v průběhu nebo před začátkem regulovaného roku v přiměřeném rozsahu změnit předběžnou cenu tepelné energie pro vytápění a cenu tepelné energie pro přípravu TV. Změnu předběžné ceny tepelné energie Dodavatel Odběrateli sdělí formou cenového oznámení. V případě kalkulace předběžné ceny

se do kalkulace zahrnuje výše proměnných a stálých ekonomicky oprávněných nákladů za celý kalendářní rok. Množství tepelné energie v předběžné kalkulaci odpovídá předpokládanému množství za celý kalendářní rok.

- 4.2 Změna ceny tepelné energie pro vytápění a ceny tepelné energie pro přípravu TV nesmí být v rozporu s platnými cenovými rozhodnutími Energetického regulačního úřadu.
- 4.3 Případná změna cenových ujednání nabývá platnosti a účinnosti od prvního dne následujícího měsíce, pokud změnu cenového ujednání Dodavatel oznámil nejpozději 20 dní před její účinností. Jestliže oznámí změnu cenového ujednání po tomto termínu, platí nové cenové ujednání od prvního dne druhého následujícího měsíce, pokud se Smluvní strany nedohodnou jinak.
- 4.4 Odběratel je oprávněn takovou změnu cen odmítnout a smlouvu z tohoto důvodu vypovědět ve výpovědní době 2 měsíců. V případě, že Odběratel nedoručí Dodavateli do 15 dnů od oznámení změny ceny své rozhodnutí ukončit tuto smlouvu z důvodu odmítnutí změny ceny, smlouva zůstává v platnosti včetně nové ceny.

Přílohy: ROZPIS ZÁLOH

PŘEHLED ODBĚRNÝCH MÍST

V Liberci dne 6. 12. 2018

Dod  
.....  
Jmé

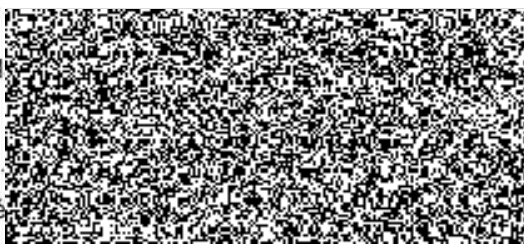

Společnost: Teplárna Liberec, a.s.  
Dr. Milady Horákové 641/34a  
460 01 Liberec, Liberec IV-Perštýn  
IČ: 622 41 672  
(26)

Odběratel:

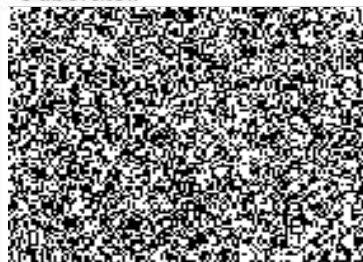

## PŘEHLED ODBĚRNÝCH MÍST

Stav k : 1. 1. 2019

Číslo zákazníka	Číslo odběrného místa	Adresa OM	Trvání smlouvy	Datum ukončení platnosti smlouvy	Kód sazby	Cena bez DPH
0591	2010547034	Šumná 357	5	31.12.2020	30E1	565,21
0591	2040450022	nám.Dr. E. Beneše	5	31.12.2020	30E1	565,21
0591	2040450023	Kavárna Pošta	5	31.12.2020	30E1	565,21

Odběratel:





Dodavatel:

Teplárna Liberec, a. s.

Dr. Milady Horákové 641/34a, Liberec IV-Perštýn  
460 01 Liberec

DIČ: CZ62241672 IČO: 62241672

Zapsaná v obchodním rejstříku vedeném Krajským  
soudem v Ústí nad Labem, oddíl B, vložka 653

Bankovní spojení: Komerční banka, a.s.

Číslo účtu: 3297950237/0100

Vystavil(a):

Telefon:

E-mail:

<http://tli.mvv.cz>

Datum vystavení: 29.11.2018

Příjemce:

0591

**Česká republika Krajské ředitelství  
policie Libereckého kraje**Náměstí Dr. E. Beneše 24  
460 32 Liberec 1 - Staré Město

Odběratel:

**Česká republika Krajské ředitelství policie  
Libereckého kraje**Náměstí Dr. E. Beneše 24  
460 32 Liberec 1 - Staré Město

DIČ: CZ72050501 IČO: 72050501

Číslo odběratele: 0000104494 / 0591

Smlouva č.: 0591J

**Předpis záloh na období 1.1.2019 – 31.12.2019:**

Datum splatnosti	Variabilní symbol	Základ daně Kč	DPH %	DPH Kč	Celkem Kč
15.1.2019	0005919011	217 391,30	15	32 608,70	250 000,00
15.2.2019	0005919021	195 652,17	15	29 347,83	225 000,00
15.3.2019	0005919031	169 565,22	15	25 434,78	195 000,00
15.4.2019	0005919041	108 695,65	15	16 304,35	125 000,00
15.5.2019	0005919051	65 217,39	15	9 782,61	75 000,00
15.10.2019	0005919101	108 695,65	15	16 304,35	125 000,00
15.11.2019	0005919111	169 565,22	15	25 434,78	195 000,00
15.12.2019	0005919121	217 391,30	15	32 608,70	250 000,00

### Příloha E - odběrový diagram pro rok 2019

Smluvní období: 01.2019 - 12.2019	Srovnatelné období: 01.2017 - 12.2017
-----------------------------------	---------------------------------------

Odběratel	Označení	Název	Adresa
	0591	Česká republika Krajské ředitelství policie Libereckého kraje	Náměstí Dr. E. Beneše 24, Liberec 1 - Staré Město, 460 32

Odběrné místo	Číslo	Adresa	Tarif
	2040450023	nám. Dr. E. Beneše 584, Liberec, 460 01	Tarif 30E1 UT

Teplota na UT [GJ]	Leden	Únor	Březen	Duben	Květen	Červen	Červenec	Srpen	Září	Říjen	Listopad	Prosinec	Celkem
Návrh dodavatele 2019	119,4	73,5	55,9	46,1	18,4	0	0	0	35	95,4	121,3	124,8	689,8
Sjednaná hodnota 2019													

Průměrné teploty [°C]	Leden	Únor	Březen	Duben	Květen	Červen	Červenec	Srpen	Září	Říjen	Listopad	Prosinec	Průměr
V období 2017	-4,6	1,4	5,5	6,4	13,2	17,2	17,6	17,5	11,5	9,7	3,9		

Upraveno	Datum	Jméno	Podpis, razítko
ANO - NE *			 POLICIE ČESKÉ REPUBLIKY KRAJSKÉ ŘEDITELSTVÍ POLICIE LIBERECKÉHO KRAJE ODS. - SPECIALIZOVANÝCH ČINNOSTÍ LIBEREC

\* Nehodící se škrtněte



### Příloha E - odběrový diagram pro rok 2019



Smluvní období:	01.2019 - 12.2019	Srovnatelné období:	01.2017 - 12.2017
-----------------	-------------------	---------------------	-------------------

Odběratel	Označení	Název	Adresa
	0591	Česká republika Krajské ředitelství policie Libereckého kraje	Náměstí Dr. E. Beneše 24, Liberec 1 - Staré Město, 460 32

Odběrné místo	Číslo	Adresa	Tarif
	2040450022	nám. Dr. E. Beneše 585, Liberec, 460 01	Tarif 30E1 UT

Teplo na UT [GJ]	Leden	Únor	Březen	Duben	Květen	Červen	Červenec	Srpen	Září	Říjen	Listopad	Prosinec	Celkem
Návrh dodavatele 2019	280,3	206,1	179,3	135,5	65,8	0	0	0	52	127,6	162,6	233,9	1443,1
Sjednaná hodnota 2019													

Průměrné teploty [°C]	Leden	Únor	Březen	Duben	Květen	Červen	Červenec	Srpen	Září	Říjen	Listopad	Prosinec	Průměr
V období 2017	-4,6	1,4	5,5	6,4	13,2	17,2	17,6	17,5	11,5	9,7	3,9	0,8	8,3

Upraveno	Datum	Jméno	Podpis, razítko
ANO - NE *			 POLICIE ČESKÉ REPUBLIKY KRAJSKÉ ŘEDITELSTVÍ POL LIBERECKÉHO KRAJE ODBOR SPECIALIZOVANÝCH ČINN LIBEREČ

\* Nehodící se škrtněte

### Příloha E -odběrový diagram pro rok 2019



Smluvní období:	01.2019 - 12.2019	Srovnatelné období:	01.2017 - 12.2017
-----------------	-------------------	---------------------	-------------------

Odběratel.	Označení	Název	Adresa
	0591	Česká republika Krajské ředitelství policie Libereckého kraje	Náměstí Dr. E. Beneše 24, Liberec 1 - Staré Město, 460 32

Odběrné místo	Číslo	Adresa	Tarif
	2010547034	Šumná 375, Liberec 23, 463 12	Tarif 30E1 UT

Teplo na UT [GJ]	Leden	Únor	Březen	Duben	Květen	Červen	Červenec	Srpen	Září	Říjen	Listopad	Prosinec	Celkem
Návrh dodavatele 2019	62,99	45,8	37,12	34,15	8,78	0	0	0	15,59	22,96	35,78	41,39	304,56
Sjednaná hodnota 2019													

Průměrné teploty [°C]	Leden	Únor	Březen	Duben	Květen	Červen	Červenec	Srpen	Září	Říjen	Listopad	Prosinec	Průměr
V období 2017	-4,6	1,4	5,5	6,4	13,2	17,2	17,6	17,5	11,5	9,7	3,9	0,8	8,3

Upraveno	Datum	Jméno	Podpis, razítko
ANO - NE *			 PÓLICE ČESKÉ REPUBLIKY KRAJSKÉ ŘEDITELSTVÍ POLI LIBERECKÉHO KRAJE ODBOR SPECIALIZOVANÝCH ČINN LIBEREC

\* Nehodící se škrtněte