

**ke smlouvě na dodávku tepelné energie a s ní spojených služeb**

Účinnost od: 1. 1. 2017

Smlouva č.: 0591J

**Smluvní strany****Dodavatel:**

Obchodní jméno:

Adresa:

IČ:

DIČ:

Registrace:

Bankovní spojení:

Zmocněnec dodavatele:

Tel.

mail:

Plátce DPH:

**Teplárna Liberec, a. s.**

Dr. Milady Horákové 641/34a, Liberec IV-Perštýn, 460 01 Liberec

62241672

CZ62241672

Zapsaná v obchodním rejstříku vedeném Krajským soudem

v Ústí nad Labem, oddíl B, vložka 653

4183182 / 0800 - Česká spořitelna, a.s.

**Odběratel:**

Obchodní jméno:

Adresa:

IČ:

DIČ:

Registrace:

Bankovní spojení:

Zastoupený:

Zmocněnec odběratele:

Tel./Fax.:

mail:

Plátce DPH:

**Česká republika Krajské ředitelství policie Libereckého kraje**

Náměstí Dr. E. Beneše 24 460 32 Liberec 1 - Staré Město

72050501

CZ72050501

OKEČ 841100 Všeobecné činnosti veřejné správy

000000-0084548881/0710

plk. Mgr. Vladislav Husák vrchní rada



ano

**uzavírají**

tento dodatek ke smlouvě na dodávku tepelné energie, kterým se sjednává cenové ujednání pro rok 2017.

Ostatní ustanovení smlouvy se nemění.

**Příloha:**

Příloha č. 2 Cenové ujednání pro rok 2017

V Liberci dne: 7.12.2016

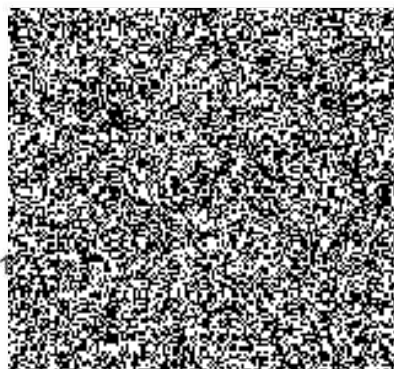
IČ: 622 41 672  
(28)

22-12-2016



**Příloha č. 2 ke Smlouvě o dodávce tepelné energie č. 0591J****Genové ujednání pro rok 2017****I.****Cena tepelné energie**

- 1.1 Cena tepelné energie je tvořena v souladu se zákonem č. 526/1990 Sb. o cenách, ve znění pozdějších předpisů, s prováděcí vyhláškou č. 450/2009 Sb., ve znění pozdějších předpisů, a v souladu s platnými cenovými rozhodnutími Energetického regulačního úřadu.
- 1.2 Smluvní strany sjednávají předběžné ceny za jednotku dodané tepelné energie (1 GJ), v souladu s Ceníkem tepelné energie, vydaným Dodavatelem pro rok 2017 s platností od 1.1.2017, následně:
- a) **Cena tepelné energie pro vytápění (ÚT) na dobu určitou 5 let bez DPH:**  
na úrovni F4 se účtuje formou jednosložkové ceny s vyúčtováním  
ve výši **584,65 Kč/GJ**.  
**Výše zahrnuté slevy z Ceny tepelné energie pro vytápění:**  
**14,5 % z ceny tepelné energie na příslušný kalendářní rok.**
- b) **Cena za odběr teplotnosné látky (bez DPH): 70 Kč/m<sup>3</sup>**

K cenám bez DPH bude přičtena příslušná sazba daně z přidané hodnoty podle platné legislativy v daném vyúčtovacím období.

Způsob platby: převodem

Splatnost: 14 dnů

Adresa pro zaslání faktury: sídlo odběratele

Smluvní strany se dohodly, že Odběratel jednostranně oznámí Dodavateli změnu adresy pro zaslání faktury, jakmile k této změně ze strany Odběratele dojde.

- 1.3 V případě, že Dodavatel nakupuje studenou vodu pro potřebu přípravy TV, pak přenechávanou studenou vodu a odváděnou odpadní vodu účtuje Odběrateli za jednotkové ceny vodného a stočného, uplatňované místním provozovatelem vodovodů a kanalizací pro dané období.

## II.

### Dohoda o zálohách a fakturaci

- 2.1 Smluvní strany se dohodly, že Odběratel bude Dodavateli poskytovat dílčí platby ročního plnění za dodávku tepelné energie ve formě měsíčních záloh. Výše záloh se stanoví na základě sjednaného předpokládaného ročního množství odebíraného tepla ve všech odběrných místech Odběratele a předběžných cen, sjednaných pro příslušné úrovně předání (fakturační skupiny) v průběhu kalendářního roku.
- 2.2 Zálohy jsou splatné vždy 15. den v měsíci.
- 2.3 Odběratel se zavazuje v průběhu roku **2017** (vyúčtovacího období) hradit měsíční zálohy podle přiloženého ROZPISU ZÁLOH, a to převodem na účet dodavatele, uvedený v záhlaví Smlouvy o dodávce tepelné energie, s vyznačením variabilního symbolu dle ROZPISU ZÁLOH.
- 2.4 Dodavatel se zavazuje provést konečné vyúčtování poskytnutých záloh vždy za uplynulý kalendářní rok v termínu nejpozději do 15. února následujícího kalendářního roku. Roční zúčtování dodávek tepelné energie je prováděno fakturami s náležitostmi daňového dokladu podle platných právních předpisů.
- 2.5 Budou-li Smluvní strany v prodlení s jakýmkoliv peněžitým závazkem, činí úrok z prodlení 0,05 % z dlužné částky za každý den prodlení až do úplného zaplacení.

## III.

### Cenová doložka

- 3.1 Smluvní strany tímto sjednávají cenovou doložku ohledně ceny tepelné energie pro vytápění a ceny tepelné energie pro přípravu TV, a to za těchto podmínek:

Smluvní strany se dohodly, že ceny tepelné energie pro vytápění a ceny tepelné energie pro přípravu TV, uvedené v části 1.2 tohoto Cenového ujednání, případně v cenovém oznámení Dodavatele podle části 4.1 tohoto Cenového ujednání, jsou v souladu se závaznými postupy, určenými Energetickým regulačním úřadem, stanoveny jako „předběžné ceny tepelné energie“, uplatňované Dodavatelem v průběhu regulovaného (kalendářního) roku. Po ukončení a uzavření regulovaného roku provádí Dodavatel výslednou kalkulaci ceny. Výsledná kalkulace ceny tepelné energie obsahuje skutečné ekonomicky oprávněné náklady, přiměřený zisk, DPH a skutečné množství dodané tepelné energie v regulovaném roce. Z výsledné kalkulace ceny tepelné energie Dodavatel vypočítá „výslednou cenu“ na jednotku tepelné energie za regulovaný rok, která je porovnávána s předběžnou cenou, účtovanou dodavatelem v průběhu regulovaného roku. Toto porovnání je podkladem pro provedení vzájemného vyúčtování ceny za uskutečněné dodávky tepelné energie (vrácení přeplatku nebo předepsání nedoplatku odběrateli) za uplynulé regulační období (kalendářní rok).

## IV.

### Cenové oznámení

- 4.1 Smluvní strany se dohodly, že Dodavatel je oprávněn v průběhu nebo před začátkem regulovaného roku v přiměřeném rozsahu změnit předběžnou cenu tepelné energie pro vytápění a cenu tepelné energie pro přípravu TV. Změnu předběžné ceny tepelné energie Dodavatel Odběrateli sdělí formou cenového oznámení. V případě kalkulace předběžné ceny



se do kalkulace zahrnuje výše proměnných a stálých ekonomicky oprávněných nákladů za celý kalendářní rok. Množství tepelné energie v předběžné kalkulaci odpovídá předpokládanému množství za celý kalendářní rok.

- 4.2 Změna ceny tepelné energie pro vytápění a ceny tepelné energie pro přípravu TV nesmí být v rozporu s platnými cenovými rozhodnutími Energetického regulačního úřadu.
- 4.3 Případná změna cenových ujednání nabývá platnosti a účinnosti od prvního dne následujícího měsíce, pokud změnu cenového ujednání Dodavatel oznámil nejpozději 20 dní před její účinností. Jestliže oznámí změnu cenového ujednání po tomto termínu, platí nové cenové ujednání od prvního dne druhého následujícího měsíce, pokud se Smluvní strany nedohodnou jinak.
- 4.4 Odběratel je oprávněn takovou změnu cen odmítnout a smlouvu z tohoto důvodu vypovědět ve výpovědní době 2 měsíců. V případě, že Odběratel nedoručí Dodavateli do 15 dnů od oznámení změny ceny své rozhodnutí ukončit tuto smlouvu z důvodu odmítnutí změny ceny, smlouva zůstává v platnosti včetně nové ceny.

Přílohy: ROZPIS ZÁLOH  
PŘEHLED ODBĚRNÝCH MÍST

V Liberci dne 7. 12. 2016

Dodavatel:



Dr. Milady Horákové 641/34a  
460 01 Liberec, Liberec IV-Perštýn  
IČ: 622 41 672  
(26)

Odběratel:

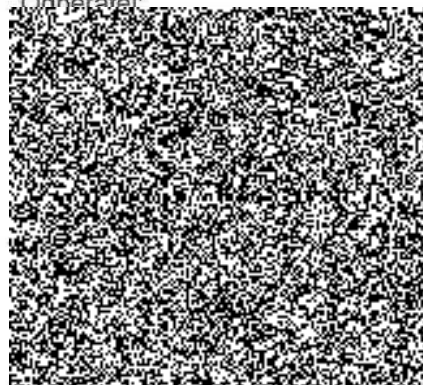

## PŘEHLED ODBĚRNÝCH MÍST

Stav k : 1. 1.2017

Číslo zákazníka	Číslo odběrného místa	Adresa OM	Trvání smlouvy	Datum ukončení platnosti smlouvy	Kód sazby	Cena bez DPH
0591	2010547034	Šumná 357	5	31.12.2020	30E1	584,65
0591	2040450022	nám.Dr. E. Beneše	5	31.12.2020	30E1	584,65
0591	2040450023	Kavárna Pošta	5	31.12.2020	30E1	584,65

Odběratel:

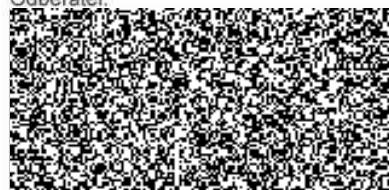

Dodavatel:

Teplárna Liberec, a. s.

Dr. Milady Horákové 641/34a, Liberec IV-Perštýn  
460 01 Liberec

DIČ: CZ62241672 IČO: 62241672

Zapsaná v obchodním rejstříku vedeném Krajským  
soudem v Ústí nad Labem, oddíl B, vložka 653

Bankovní spojení: Česká spořitelna, a.s.

Číslo účtu: 4183182/0800

Vystavil(a):

Telefon:

E-mail:



Datum vystavení: 28.11.2016

Příjemce:

0591

**Česká republika Krajské ředitelství  
policie Libereckého kraje**

Náměstí Dr. E. Beneše 24  
460 32 Liberec 1 - Staré Město

Odběratel:

**Česká republika Krajské ředitelství policie  
Libereckého kraje**

Náměstí Dr. E. Beneše 24  
460 32 Liberec 1 - Staré Město  
DIČ: CZ72050501 IČO: 72050501

Číslo odběratele: 0000104494 / 0591

Smlouva č.: 0591J

**Předpis záloh na období 1.1.2017 – 31.12.2017:**

Datum splatnosti	Variabilní symbol	Základ daně Kč	DPH %	DPH Kč	Celkem Kč
15.1.2017	0005917011	223 391,30	15	33 508,70	256 900,00
15.2.2017	0005917021	198 608,70	15	29 791,30	228 400,00
15.3.2017	0005917031	173 739,13	15	26 060,87	199 800,00
15.4.2017	0005917041	111 739,13	15	16 760,87	128 500,00
15.5.2017	0005917051	62 086,96	15	9 313,04	71 400,00
15.10.2017	0005917101	99 304,35	15	14 895,65	114 200,00
15.11.2017	0005917111	161 391,30	15	24 208,70	185 600,00
15.12.2017	0005917121	211 043,48	15	31 656,52	242 700,00