

## **D o d a t e k č. 2**

ke Zvláštní smlouvě č. 4B74W005, ze dne 28. 01. 2015  
(dále jen „smlouva“)

(ošetřovatelská péče – zařízení pobytových sociálních služeb)

uzavřené mezi

**Zařízením sociálních služeb poskytujícím pobytové sociální služby:**

**REMEDIA PLUS o.p.s.**

sídlo: Břeclav, U Nemocnice 1, 690 02

jehož jménem jedná: Bc. Jarmila Pěčková, ředitelka

IČO: 26276925 IČZ: 74486000

(dále jen „Pobytové zařízení“)

a

**Všeobecnou zdravotní pojišťovnou České republiky, IČO 41197518,**

jejímž jménem jedná: Ing. Svatava Šlajchrtová, ředitelka odboru zdravotní péče RP VZP ČR

doručovací adresa: Regionální pobočka Brno, pobočka pro Jihomoravský kraj a Kraj Vysočina  
Brno, Benešova 10, 659 14

(dále jen „Pojišťovna“)

Smluvní strany se dohodly na možnosti sjednávání přílohy č. 2 smlouvy - Pracoviště týmu pro ošetřovatelskou péči v Pobytovém zařízení, v elektronické podobě, opatřené elektronickými podpisy osob, oprávněných jednat za smluvní strany, uložené na nepřepisovatelném záznamovém médiu, tvořícím přílohu tohoto dodatku smlouvy, podepsaném zástupci obou smluvních stran.

### **Článek I.**

1. Ve vazbě na věcné, technické a personální vybavení Pobytového zařízení a dostupnost ošetřovatelské péče pro pojištěnce upřesnily smluvní strany tímto dodatkem ke smlouvě rozsah ošetřovatelské péče poskytované pojištěncům.
2. Smluvními stranami dohodnutý rozsah poskytované ošetřovatelské péče a stav věcného, technického a personálního vybavení Pobytového zařízení je uveden v elektronickém formuláři EP2 typu Z (příloha č. 2 smlouvy) dle tohoto dodatku a vyjadřuje stav ke dni účinnosti tohoto dodatku.
3. Pobytové zařízení odpovídá za dodržování normativů věcného, technického a personálního vybavení, stanovených příslušnými právními předpisy a smlouvou.
4. Smluvní strany se dohodly, že veškeré změny a doplňky přílohy č. 2 smlouvy budou prováděny prostřednictvím příslušného formuláře přílohy č. 2 smlouvy, opatřené elektronickým podpisem osoby oprávněné jednat za navrhovatele a předaného druhé smluvní straně, která v případě souhlasu připojí elektronický podpis osoby oprávněné za ni jednat a zašle navrhující straně formulář ve lhůtě do 30 dnů zpět. O případném nesouhlasu

druhá smluvní strana informuje navrhovatele ve stejné lhůtě. Tím není dotčena povinnost Pobytového zařízení postupovat podle čl. VIII, odst. 2 smlouvy.

5. Změny ve formuláři budou prováděny výměnou dosavadního formuláře za nový s tím, že v části „Speciální smluvní ujednání“ bude v novém formuláři uvedeno, který formulář nahrazuje a s jakým datem účinnosti.

## Článek II.

1. Tento dodatek se stává nedílnou součástí smlouvy.
2. Platnosti nabývá dnem podpisu zástupci obou smluvních stran a účinnosti dnem **1. 1. 2015**.
3. Dodatek se uzavírá na dobu platnosti smlouvy, pokud se smluvní strany nedohodnou jinak.
4. Dodatek je vyhotoven ve dvou stejnopisech, z nichž každá smluvní strana obdrží jedno vyhotovení.

Smluvní strany svým podpisem stvrzují, že tento dodatek smlouvy byl uzavřen podle jejich svobodné vůle a že souhlasí s jeho obsahem.

V Břeclavi dne 28. 1. 2015

28. 01. 2015  
V Brně dne .....

REMEDIA PLUS o.p.s., sociální služby  
pro starší a handicapované  
Nemocnice 1, 690 02 Břeclav, Tel./fax: 519 326 741  
.....  
ě, oddíl C  
T

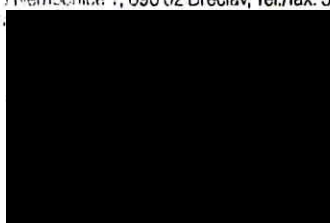

ení  
ová



VŠEOBECNÁ  
ZDRAVOTNÍ POJIŠŤOVNA

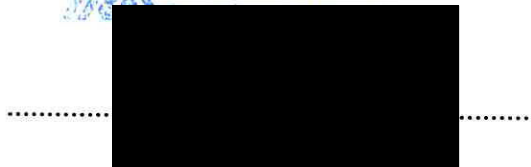

Ing. Svatava Slajchrtová  
ředitelka odboru zdravotní péče RP VZP ČR  
Regionální pobočka Brno,  
pobočka pro Jihomoravský kraj a Kraj Vysočina