

# SMLOUVA O ZŘÍZENÍ VĚCNÉHO BŘEMENE - SLUŽEBNOSTI

č. smlouvy LČR: 141 1411 10 /2018  
č. smlouvy E.ON: PV-014330031566/007

Smluvní strany:

## Lesy České republiky, s.p.,

se sídlem Hradec Králové, Nový Hradec Králové, Přemyslova 1106/19, PSČ 501 68,  
zapsaný v Obchodním rejstříku vedeném Krajským soudem v Hradci Králové, oddíl AXII, vložka 540  
zastoupený Ing. Josefem Vojáčkem, generálním ředitelem státního podniku,  
na základě podpisového řádu č. 19/2015 zastoupený Ing. Otakarem Pavlíkem, lesním správcem LS Bučovice. se  
sídlím Zámek 1, 685 01 Bučovice.  
IČO: 42196451, DIČ: CZ42196451

dále též jako „obtěžený“ na straně jedné

a

## E.ON Distribuce, a.s.

se sídlem: České Budějovice, F. A. Gerstnera 2151/6, PSČ 370 01  
IČ: 28085400, DIČ: CZ28085400  
zapsána v OR vedeném Krajským soudem v Českých Budějovicích, odd. B, vl. 1772  
zastoupená: Monika Březová, Manažer věcných břemen, na základě Pověření ze dne 10.1.2017  
dále jen „oprávněný“ na straně druhé

uzavírají níže uvedeného dne, měsíce a roku tuto Smlouvu o zřízení služebnosti:

## SMLOUVA O ZŘÍZENÍ SLUŽEBNOSTI

uzavřená na základě ust. § 1785 a násl. z. č. 89/2012 Sb., občanského zákoníku (dále jen „občanský zákoník“)

### I.

#### Úvodní ustanovení

1. Obtěžený prohlašuje, že je oprávněn hospodařit s následujícími pozemky, jejichž vlastníkem je Česká republika:

Číslo parcely	Druh pozemku	Výměra v m <sup>2</sup>	Výměra služebnosti dle GP v m <sup>2</sup>	Katastrální území	LV	Obec
284/2	Lesní pozemek	333534	3337,62	Bukovinka	15	Bukovinka
285/90	Ostatní plocha	2050	61,52	Bukovinka	15	Bukovinka
Celkem			<b>3399,14</b>			

zapsáno u Katastrálního úřadu pro Jihomoravský kraj, Katastrálního pracoviště Blansko, na LV č. 15, vše pro obec Bukovinka, k.ú. Bukovinka (dále jen „služebné pozemky“).

2. Obtížený prohlašuje, že využívání předmětného pozemku pro plnění funkci lesa bylo Rozhodnutím KÚ Jihomoravského kraje Brno, Č.j. JMK 112967/2018 ze dne 15.8.2018 s nabytím právní moci ze dne 8.9.2018 trvale omezeno.

## **II. Předmět smlouvy**

1. Obtížený touto smlouvou zřizuje ve prospěch oprávněného ke služebným pozemkům uvedených v čl. I. této smlouvy služebnost s názvem stavby" Bukovinka – TS Říčky" spočívající v právu rozvodů VN a v rámci zvýšení napěťové hladiny i výměny vzdušného vedení za pozemní na stávající trase. Služebnost zahrnuje též právo oprávněného zřídit, mít a udržovat na služebných pozemcích potřebné obslužné zařízení, jakož i právo provádět na distribuční soustavě úpravy za účelem její obnovy, výměny, modernizace nebo zlepšení její výkonnosti včetně jejího odstranění (dále jen „**služebnost**“).
2. Rozsah služebnosti dle této smlouvy je přesně vymezen v geometrických plánech vypracovaných ing. Jaroslavem Švecem, dne 20.12.2016, pod č.j. 439-6066/2016 a GP ze dne 21.7.2017 pod číslem 456-3310/2017. Oba GP jsou nedílnou součástí této smlouvy.
3. Oprávněný se zavazuje služebnost dle této smlouvy vykonávat na služebných pozemcích pouze v rozsahu stanoveném geometrickým plánem. Výkon služebnosti nad rámec vymezený geometrickým plánem je možný pouze s předchozím písemným souhlasem obtíženého. Pro případ porušení této povinnosti oprávněného se tento zavazuje zaplatit obtíženému smluvní pokutu ve výši 5000,- Kč nebo je obtížený oprávněn od této smlouvy odstoupit. Právo obtíženého na náhradu škody tím není dotčeno. Oprávněný bere na vědomí, že obtížený není povinen takový souhlas udělit. V případě, že souhlas udělen bude a dojde k rozšíření rozsahu služebnosti, pak se oprávněný zavazuje zaplatit za takové rozšíření obtíženému náhradu, a to na základě vzájemné dohody smluvních stran. Nedojde-li k takové dohodě, pak se oprávněný zavazuje obtíženému zaplatit náhradu ve výši dle znaleckého posudku vypracovaného soudním znalcem vybraným obtíženým.
4. Služebnost dle této smlouvy se zřizuje na dobu neurčitou a to po dobu stavby a současně musí trvat platnost licence k provozování distribuční soustavy.
5. Oprávněný služebnost dle této smlouvy přijímá a obtížený je povinen výkon služebnosti strpět.

## **III. Úplata**

1. Smluvní strany ujednaly, že služebnost dle této smlouvy se zřizuje úplatně. Oprávněný se zavazuje zaplatit obtíženému jednorázovou úplatu ve výši 359.914,- Kč bez DPH (slovy: třístapadesátdevět tisíc devět set čtrnácti korun českých). K takto ujednané úplatě bude připočtena daň z přidané hodnoty ve výši stanovené platnými a účinnými předpisy o dani z přidané hodnoty pro dané období.
2. Oprávněný se zavazuje zaplatit obtíženému úplatu dle odst. 1. tohoto článku na základě daňového dokladu (faktury) vystaveného obtíženým, a to ve prospěch účtu obtíženého č.ú. [REDAKCE], vedeného u Komerční banky a.s., pobočka Bučovice. Dnem uhrazení se rozumí den připsání úplaty v plné výši ve prospěch účtu obtíženého. Obtížený je oprávněn daňový doklad (fakturu) vystavit po podpisu této smlouvy.
3. Oprávněný se současně zavazuje uhradit úplatu dle tohoto článku nejpozději do 21 (dvacetijedna) dnů ode dne vystavení řádně vyplněného daňového dokladu (faktury), když dnem uskutečnění zdanitelného plnění se rozumí den vystavení faktury a předmětná faktura musí být vystavena na adresu E.ON Distribuce a.s. a zaslána na adresu E.ON Distribuce Faktury, P.O. Box 13, Sazečská 9, 225 13 Praha a obsahovat číslo smlouvy uvedené v záhlaví této smlouvy.
4. Pro případ prodlení s úhradou úplaty dle tohoto článku ve prospěch obtíženého se oprávněný zavazuje zaplatit dále obtíženému smluvní pokutu ve výši 0,05% z dlužné částky za každý i započatý den prodlení. Právo obtíženého na náhradu škody tím není dotčeno. Obtížený je současně v tomto případě oprávněn od této smlouvy odstoupit.

## **IV. Práva a povinnosti smluvních stran**

1. Obtížený je na základě služebnosti dle této smlouvy povinen mj. respektovat ochranné pásmo dle energetického zákona. Ochranné pásmo slouží k zajištění spolehlivého provozu zařízení elektrizační soustavy a k ochraně života, zdraví a majetku osob.
2. Oprávněný se na základě služebnosti nabyté dle této smlouvy zavazuje mj. oznámit obtíženému s dostatečným předstihem pěti pracovních dnů veškeré zásahy do služebných pozemků, prováděné

v souvislosti s výkonem práva služebnosti, s výjimkou odstraňování havarijních stavů (v tomto případě bude oznámení provedeno dodatečně).

3. Oprávněný není oprávněn zřídit na služebných pozemcích jakékoli stavby bez předchozího písemného souhlasu obtíženého.
4. Obtížený neodpovídá za jakékoli újmy vzniklé na služebných pozemcích v důsledku výkonu práv ze služebnosti oprávněným či třetími osobami. Oprávněný se naopak zavazuje nahradit obtíženému veškeré případné újmy, které vzniknou v souvislosti s výkonem služebnosti dle této smlouvy.
5. Oprávněný se zavazuje při výkonu služebnosti dle této smlouvy co nejvíce šetřit práv obtíženého.
6. Po zániku služebnosti dle této smlouvy je oprávněný povinen uvést služebné pozemky do původního stavu.
7. Údržbu služebných pozemků bude provádět obtížený. Vyžádá-li si však údržba či oprava (ořez, průklest na vymezeném OP pozemku) výlučně užívání služebných pozemků oprávněným, provede takové potřebné jednání oprávněný, a to na svůj náklad.

## V.

### Vklad do katastru nemovitostí

1. Obtížený a oprávněný berou na vědomí, že služebnost dle této smlouvy vznikne vkladem do katastru nemovitostí.
2. Smluvní strany ujednaly, že návrh na vklad služebnosti dle této smlouvy do katastru nemovitostí podá oprávněný, a to bezodkladně po uhrazení úplaty dle článku III. této smlouvy.
3. Poplatek spojený s návrhem na vklad služebnosti dle této smlouvy jde k tíži oprávněného.
4. Náklady spojené s vyhotovením geometrického plánu za účelem vymezení přesného rozsahu služebnosti jdou rovněž k tíži oprávněného.
5. Pro případ, že by tato smlouva byla nebo se stala z jakéhokoliv důvodu neplatnou nebo nezpůsobilou k provedení vkladu služebnosti ve prospěch oprávněného nebo v případě, že by nedošlo k zápisu služebnosti ve prospěch oprávněného dle této smlouvy do katastru nemovitostí z jiného důvodu, zavazují se tímto smluvní strany uzavřít bez zbytečného odkladu novou bezvadnou smlouvu o zřízení služebnosti ke služebným pozemkům, jejíž obsah bude v podstatných náležitostech, po odstranění zjištěných vad, odpovídat obsahu této smlouvy.

## VI.

### Doložky platnosti

1. Pro platnost této smlouvy je v souladu se Statutem LČR, zákonem o státním podniku, zákonem o lesích, nutný souhlas Ministerstva zemědělství ČR, které rovněž vykonává jménem státu funkci zakladatele LČR (dále jen „Zakladatel“) ve smyslu ustanovení §17 odst. 2 zákona č. 77/1997 Sb., o státním podniku, ve znění pozdějších předpisů.
2. Zakladatel udělil předchozí souhlas k nakládání s určeným majetkem ve smyslu ustanovení § 17 odst. 2 zákona č. 77/1997 Sb., o státním podniku, ve znění pozdějších předpisů pod č.j.: 47675/2017-MZE-13221 ze dne 1.9.2017 v odstavci 6.5.1 Statutu LČR.
3. Smlouva proto nabude platnosti i účinnosti dnem jejího podpisu oběma smluvními stranami. Z tohoto důvodu je vyloučeno přijetí nabídky s dodatkem nebo odchylkou, i když dodatek nebo odchylka podstatně nemění podmínky nabídky (§1740 odst. 3 OZ).

## VII.

### Criminal compliance doložka

1. Smluvní strany níže svým podpisem stvrzují, že v průběhu vyjednávání o této Smlouvě vždy jednaly a postupovaly čestně a transparentně, a současně se zavazují, že takto budou jednat i při plnění této Smlouvy a veškerých činnostech s ní souvisejících.
2. Smluvní strany se dále zavazují vždy jednat tak a přijmout taková opatření, aby nedošlo ke vzniku důvodného podezření na spáchání trestného činu či k samotnému jeho spáchání (včetně formy účastenství), tj. jednat tak, aby kterékoli ze smluvních stran nemohla být přičtena odpovědnost podle zákona č. 418/2011 Sb., o trestní odpovědnosti právnických osob a řízení proti nim, nebo nevznikla trestní odpovědnost fyzických osob (včetně zaměstnanců) podle trestního zákoníku, případně aby nebylo zahájeno trestní stíhání proti kterékoli ze smluvních stran, včetně jejich zaměstnanců podle platných právních předpisů.
3. LČR za tímto účelem vytvořily tzv. Criminal compliance program Lesů České republiky, s. p. (viz [www.lesycr.cz](http://www.lesycr.cz)), (dále jen „CCP LČR“), a v jeho rámci přijaly závazek dodržovat zejména Kodex CCP LČR, Protikorupční program LČR a Etický kodex zaměstnanců LČR, a to včetně všech příloh, čímž se LČR vymezují proti jakémukoli protiprávnímu a neetickému jednání a nastavují postupy k prevenci a odhalování takového jednání. Za účelem naplnění tohoto článku, tj. za účelem nastavení funkčních a efektivních prevenčních

procesů při plnění této smlouvy nebo v souvislosti s ním, lze obsah těchto dokumentů poskytnout na žádost druhé smluvní straně, která je rovněž může přijmout za své, a to v plném jejich znění.

### VIII. Závěrečná ustanovení

1. Obě smluvní strany jsou oprávněny a v případech stanovených zákonem i povinny uveřejnit smlouvu a její dodatky včetně metadat v rozsahu a způsobem dle zákona č. 340/2015 Sb., o zvláštních podmínkách účinnosti některých smluv, uveřejňování těchto smluv a o registru smluv (zákon o registru smluv), v účinném znění. Obě smluvní strany jsou s uveřejněním smlouvy a jejích dodatků včetně metadat srozuměny.
2. Pokud není v této smlouvě ujednáno jinak, řídí se vztahy mezi smluvními stranami příslušnými obecně platnými právními předpisy, zejména občanským zákoníkem, ve znění pozdějších předpisů.
3. V případě změny identifikačních údajů smluvních stran se tyto zavazují vzájemně se o této skutečnosti bez zbytečného odkladu písemně informovat.
4. Tuto smlouvu lze měnit a doplňovat pouze písemnými vzestupně číslovanými dodatky podepsanými oběma smluvními stranami.
5. V případě, že příslušný katastrální úřad neprovede zápis do KN dle této smlouvy, zavazují se smluvní strany k poskytnutí vzájemné součinnosti a podání nového návrhu na vklad do KN bez zbytečného odkladu.
6. V případě, že by některé ustanovení této smlouvy bylo neplatné nebo neúčinné, není tím dotčena platnost nebo účinnost ostatních ustanovení smlouvy. V takovém případě se smluvní strany zavazují, že nahradí ustanovení zněním novým tak, aby se nové ustanovení co nejvíce přiblížilo předmětu a účelu ustanovení původního.
7. Tato smlouva je vyhotovena v počtu 5 stejnopisů, z nichž po dvou vyhotoveních obdrží každá ze smluvních stran a jeden je určen pro potřeby Katastrálního úřadu v Blansku.
8. Tato smlouva nabývá platnosti dnem podpisu oběma smluvními stranami, účinnosti dnem uveřejnění v registru smluv dle zákona č. 340/2015 Sb.
9. Smluvní strany prohlašují, že si tuto smlouvu přečetly a na důkaz správnosti a souhlasu připojují prostý omylu své vlastnoruční podpisy.
10. Nedílnou součástí této smlouvy jsou tyto přílohy:

- Geometrické plány vypracované ing. Jaroslavem Švecem

- GP č. 439-6066/2016
- GP č. 456-3310/2017

Obtížný:

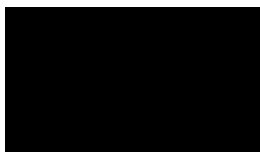

07 -01- 2019

Oprávněný:

07 -12- 2018

V Bučovicích dne \_\_\_\_\_

V Brně dne \_\_\_\_\_

Lesy České republiky, s.p. [08]  
a.s. Jem. Přemyslova 1106/13, Nový Hradec Králové  
00 03 Hradec Králové  
IČ: 42196451, DIČ: CZ42196451  
Lesní správa Bučovice  
Zámek 1, 685 01 Bučovice

**Lesy České republiky, s.p.**  
Ing. Otakar Pavlík  
Lesní správce

**E.ON Distribuce, a.s.**  
Monika Březová  
Manažer věcných břemen

009

VÝKAZ DOSAVADNÍHO A NOVÉHO STAVU ÚDAJŮ KATASTRU NEMOVITOSTÍ

Dosavadní stav			Nový stav											
Označení pozemku parc. číslem	Výměra parcely		Druh pozemku Způsob využití	Označení pozemku parc. číslem	Výměra parcely		Druh pozemku Způsob využití	Typ stavby Způsob využití	Zpús. určení výměr	Porovnání se stavem evidence právních vztahů				
	ha	m <sup>2</sup>			ha	m <sup>2</sup>				Díl přechází z pozemku označeného v katastru nemovitostí	dřívější poz. evidenci	Číslo listu vlastnictví	Výměra dílu	
												ha	m <sup>2</sup>	
183/2										183/2		1		
190/3										190/3		1		
190/4										190/4		1		
190/19										190/19		357		
191/4										191/4		1		
215/1										215/1		91		
215/4										215/4		91		
283/16										283/16		24		
284/1										284/1		300		
284/2										284/2		15		
284/3										284/3		1		
285/90										285/90		15		
309/1										309/1		203		
310										310		1		
311										311		1		
312										312		1		

Oprávněný: dle listin  
Druh věcného břemene: dle listin

<b>GEOMETRICKÝ PLÁN pro</b> vymezení rozsahu věcného břemene k části pozemku	Geometrický plán ověřil úředně oprávněný zeměměřický inženýr:	Stejnopis ověřil úředně oprávněný zeměměřický inženýr:
	Jméno, příjmení: <b>Ing. Jaroslav Švec</b>	Jméno, příjmení: <b>Ing. Jaroslav Švec</b>
	Číslo položky seznamu úředně oprávněných zeměměřických inženýrů: <b>345/95</b>	Číslo položky seznamu úředně oprávněných zeměměřických inženýrů: <b>345/95</b>
	Dne: <b>20. prosince 2016</b> Číslo: <b>3850/2016</b>	Dne: <b>13.1.2017</b> Číslo: <b>155/2017</b>
Náležitosti a přesnosti odpovídá právním předpisům.		Tento stejnopis odpovídá geometrickému plánu v elektronické podobě uloženému v dokumentaci katastrálního úřadu.
Vyhotovitel: <b>ADITIS</b> Rokytova 2667/20 615 00 Brno IČO: 26290821 www.aditis.cz	Katastrální úřad souhlasí s ožíslováním parcel.	Ověření stejnopisu geometrického plánu v listinné podobě.
Číslo plánu: 439-6066/2016 Okres: Blansko Obec: Bukovinka Kat. území: Bukovinka Mapový list: Blansko 2-5/31,33 a 3-5/42,44 Dosavadním vlastníkům pozemků byla poskytnuta možnost seznámit se v terénu s průběhem navrhovaných nových hranic, které byly označeny předepsaným způsobem.	KÚ pro Jihomoravský kraj KP Blansko Erika Musilová PGP-872/2016-701 2016.12.30 11:53:15 CET	

Seznam souřadnic (S-JTSK)  
Číslo bodu Souřadnice pro zápis do KN

	Y	X	Kód kv.
k.o. Bukovinka (616117)			
296-1578	582791.54	1151534.06	8
296-3341	582003.97	1151542.36	8
1	582996.27	1151410.48	3
2	582995.29	1151410.70	3
3	582996.50	1151411.53	3
4	582995.54	1151411.79	3
5	582997.10	1151413.31	3
6	582996.16	1151413.67	3
7	582997.13	1151415.97	3
8	582998.07	1151415.61	3
9	583000.38	1151422.31	3
10	582999.42	1151422.61	3
11	583001.77	1151427.11	3
12	583000.79	1151427.31	3
13	583002.00	1151428.74	8
14	583000.99	1151428.82	8
15	583002.29	1151430.93	8
16	583001.28	1151431.03	8
17	583002.83	1151434.82	3
18	583001.81	1151434.70	3
19	583001.58	1151435.29	3
20	583002.28	1151436.23	3
21	582996.75	1151435.69	3
22	582996.85	1151436.69	3
23	582990.38	1151436.45	3
24	582990.48	1151437.45	3
25	582986.91	1151436.76	3
26	582987.01	1151437.76	3
27	582979.73	1151438.64	3
28	582979.61	1151437.64	3
29	582972.04	1151438.48	3
30	582969.97	1151438.64	3
31	582970.09	1151439.64	3
32	582972.14	1151439.48	3
33	582968.54	1151439.81	3
34	582968.40	1151438.91	3
35	582963.67	1151439.35	3
36	582963.77	1151440.35	3
37	582959.88	1151439.83	3
38	582960.00	1151440.83	3
39	582952.79	1151440.79	3
40	582952.89	1151441.79	3
41	582950.97	1151441.92	3
42	582950.87	1151440.92	3
43	582949.44	1151441.10	3
44	582949.56	1151442.10	3
45	582945.44	1151442.52	3
46	582945.34	1151441.52	3
47	582940.26	1151442.00	3
48	582940.34	1151443.00	3
49	582937.99	1151443.16	3
50	582937.91	1151442.16	3
51	582936.29	1151442.33	3
52	582936.43	1151443.33	3
53	582933.93	1151442.71	3
54	582934.07	1151443.71	3
55	582925.05	1151443.78	3
56	582925.15	1151444.78	3
57	582911.28	1151445.14	3
58	582911.38	1151446.14	3
59	582908.81	1151445.39	3
60	582908.91	1151446.39	3
61	582900.94	1151446.04	3
62	582901.04	1151447.04	3
63	582893.63	1151446.79	3
64	582893.71	1151447.79	3
65	582880.88	1151447.76	3
66	582880.96	1151448.76	3
67	582872.58	1151448.54	3
68	582872.66	1151449.54	3
69	582866.34	1151448.89	3
70	582866.40	1151449.89	3
71	582858.03	1151449.35	3
72	582858.11	1151450.35	3
73	582855.57	1151450.65	3
74	582855.49	1151449.65	3
75	582850.04	1151449.81	3
76	582846.12	1151449.91	3
77	582845.33	1151450.00	3
78	582850.06	1151450.81	3
79	582846.18	1151450.91	3
80	582845.37	1151451.00	3
81	582843.25	1151450.95	3
82	582853.26	1151450.72	3
83	582843.01	1151449.96	3
84	582837.39	1151451.20	3
85	582837.49	1151450.18	3
86	582835.97	1151451.35	3
87	582826.41	1151451.39	8
88	582826.66	1151452.34	8
89	582825.92	1151451.47	3
90	582825.10	1151452.75	3
91	582826.10	1151453.05	3
92	582826.06	1151454.94	3
93	582825.06	1151454.82	3
94	582824.71	1151455.42	3
95	582822.49	1151462.09	3
96	582823.43	1151462.45	3
97	582825.56	1151457.24	8
98	582820.27	1151467.67	3
99	582821.19	1151468.05	3
100	582818.32	1151474.56	3
101	582817.40	1151474.16	3
102	582816.03	1151479.88	3
103	582815.11	1151479.48	3
104	582812.76	1151487.44	3
105	582811.84	1151487.04	3
106	582808.90	1151493.65	3
107	582809.82	1151494.07	3

108	582807.19	1151499.73	3
109	582806.27	1151499.33	3
110	582805.06	1151504.75	3
111	582803.36	1151506.81	3
112	582804.30	1151507.15	3
113	582805.12	1151502.05	8
114	582806.02	1151502.51	8
115	582804.15	1151504.34	8
116	582803.68	1151508.62	3
117	582802.76	1151508.24	3
118	582802.49	1151511.58	3
119	582800.81	1151515.64	3
120	582798.20	1151519.21	3
121	582799.12	1151519.59	3
122	582800.61	1151513.56	8
123	582797.49	1151523.70	3
124	582796.57	1151523.28	3
125	582795.13	1151528.35	3
126	582793.24	1151532.37	3
127	582791.06	1151537.05	3
128	582789.00	1151539.40	3
129	582789.92	1151539.78	3
130	582789.98	1151537.05	8
131	582794.48	1151527.42	8
132	582788.77	1151542.61	3
133	582787.87	1151542.07	3
134	582786.26	1151545.04	3
135	582787.12	1151545.56	3
136	582785.33	1151548.28	3
137	582775.77	1151556.99	3
138	582775.67	1151558.47	3
139	582784.28	1151547.94	8
140	582782.95	1151549.32	8
141	582783.64	1151550.08	8
142	582779.70	1151554.68	8
143	582778.95	1151553.99	8
144	582774.60	1151555.50	3
145	582773.82	1151556.12	3
146	582770.88	1151550.98	3
147	582770.16	1151551.68	3
148	582765.90	1151546.77	3
149	582765.26	1151547.55	3
150	582760.54	1151542.60	3
151	582759.92	1151543.38	3
152	582755.11	1151538.23	3
153	582754.47	1151538.99	3
154	582751.71	1151536.61	3
155	582752.31	1151535.81	3
156	582747.38	1151532.48	3
157	582746.82	1151533.30	3
158	582741.57	1151529.69	3
159	582742.15	1151528.87	3
160	582734.75	1151523.57	3
161	582734.21	1151524.41	3
162	582728.58	1151519.87	3
163	582728.08	1151520.73	3
164	582718.08	1151514.10	3
165	582717.66	1151515.02	3
166	582714.26	1151513.79	3
167	582714.56	1151512.83	3
168	582704.24	1151509.92	3
169	582704.06	1151510.90	3
170	582693.43	1151508.94	3
171	582693.49	1151509.94	3
172	582686.30	1151510.44	3
173	582686.72	1151511.38	3
174	582685.79	1151512.07	3
175	582685.15	1151511.31	3
176	582683.53	1151512.80	3
177	582684.01	1151513.72	3
178	582682.01	1151514.18	3
179	582681.85	1151513.20	3
180	582679.44	1151513.45	3
181	582679.68	1151514.43	3
182	582670.10	1151517.30	3
183	582670.48	1151518.22	3
184	582665.63	1151519.14	3
185	582666.09	1151520.04	3
186	582665.11	1151520.66	3
187	582664.51	1151519.86	3
188	582661.76	1151522.29	3
189	582662.46	1151523.01	3
190	582657.55	1151528.06	3
191	582656.81	1151527.40	3
192	582650.71	1151534.82	3
193	582651.49	1151535.44	3
194	582647.10	1151539.57	3
195	582647.88	1151540.19	3
196	582643.44	1151545.71	3
197	582642.66	1151545.09	3
198	582637.68	1151551.41	3
199	582638.46	1151552.03	3
200	582635.25	1151556.02	3
201	582634.49	1151555.38	3
202	582628.20	1151562.49	3
203	582628.92	1151563.17	3
204	582622.34	1151568.27	3
205	582623.02	1151568.99	3
206	582616.17	1151573.85	3
207	582616.85	1151574.59	3
208	582609.95	1151579.48	3
209	582610.61	1151580.22	3
210	582601.09	1151587.25	3
211	582601.75	1151588.01	3
212	582595.65	1151591.97	3
213	582596.27	1151592.77	3
214	582598.76	1151596.08	3
215	582590.35	1151596.88	3
216	582585.14	1151599.98	3
217	582585.82	1151600.72	3
218	582582.51	1151602.53	3
219	582583.29	1151603.17	3
220	582582.08	1151605.05	3
221	582581.18	1151604.61	3

222	582581.34	1151607.24	3	336	582423.31	1151579.90	B
223	582580.38	1151606.98	3	337	582421.53	1151580.82	B
224	582579.98	1151614.21	3	338	582421.98	1151580.59	B
225	582578.98	1151614.13	3	339	582422.87	1151580.13	B
226	582580.18	1151618.90	3	340	582418.98	1151571.44	3
227	582579.18	1151619.06	3	341	582418.06	1151571.84	3
228	582582.78	1151628.21	3	342	582416.41	1151565.57	3
229	582580.92	1151628.68	3	343	582415.49	1151565.99	3
230	582580.09	1151629.64	3	344	582413.12	1151558.49	3
231	582581.83	1151630.68	3	345	582412.22	1151558.91	3
232	582581.11	1151632.60	3	346	582411.13	1151554.34	3
233	582579.11	1151632.20	3	347	582410.23	1151554.78	3
234	582581.42	1151627.57	8	348	582409.39	1151550.74	3
235	582582.08	1151629.76	8	349	582408.51	1151551.22	3
236	582582.22	1151630.24	8	350	582407.48	1151547.47	3
237	582579.60	1151640.74	3	351	582406.64	1151548.01	3
238	582579.08	1151633.62	3	352	582405.23	1151546.09	3
239	582581.60	1151640.66	3	353	582406.01	1151545.47	3
240	582581.57	1151645.69	3	354	582404.44	1151543.56	3
241	582579.57	1151645.49	3	355	582403.62	1151544.14	3
242	582579.14	1151647.99	3	356	582403.16	1151541.51	3
243	582581.08	1151648.11	3	357	582402.28	1151542.01	3
244	582580.01	1151651.26	3	358	582401.96	1151539.13	3
245	582578.21	1151650.36	3	359	582401.10	1151539.63	3
246	582577.44	1151651.48	3	360	582399.95	1151536.07	3
247	582576.24	1151652.10	3	361	582399.13	1151536.65	3
248	582578.80	1151653.04	3	362	582394.48	1151528.92	3
249	582576.68	1151654.12	3	363	582393.68	1151529.54	3
250	582569.54	1151652.28	3	364	582393.07	1151527.11	3
251	582569.72	1151653.28	3	365	582392.17	1151527.59	3
252	582569.24	1151653.69	3	366	582391.61	1151522.58	3
253	582568.72	1151652.62	3	367	582390.67	1151522.90	3
254	582566.40	1151655.14	3	368	582389.75	1151517.46	3
255	582572.16	1151651.90	8	369	582388.83	1151517.86	3
256	582571.90	1151653.89	8	370	582387.16	1151512.51	3
257	582571.97	1151653.39	8	371	582386.28	1151512.99	3
258	582572.10	1151652.40	8	372	582384.92	1151508.54	3
259	582568.35	1151653.13	8	373	582384.06	1151509.06	3
260	582567.99	1151655.60	8	374	582380.32	1151501.45	3
261	582564.47	1151661.20	3	375	582379.50	1151502.03	3
262	582563.56	1151660.72	3	376	582377.07	1151497.25	3
263	582563.66	1151662.93	3	377	582376.35	1151497.95	3
264	582561.67	1151663.11	3	378	582373.79	1151494.47	3
265	582559.32	1151661.99	3	379	582373.29	1151495.35	3
266	582560.14	1151660.17	3	380	582370.23	1151493.20	3
267	582564.03	1151661.72	8	381	582370.05	1151494.20	3
268	582563.07	1151661.31	8	382	582366.65	1151494.13	3
269	582564.51	1151661.92	8	383	582366.51	1151493.13	3
270	582551.88	1151656.71	3	384	582362.95	1151484.19	3
271	582551.12	1151658.57	3	385	582363.35	1151485.11	3
272	582544.76	1151653.92	3	386	582355.30	1151488.57	3
273	582544.02	1151655.78	3	387	582355.78	1151489.45	3
274	582538.68	1151651.50	3	388	582348.61	1151502.08	3
275	582537.51	1151650.69	3	389	582349.11	1151502.94	3
276	582536.74	1151650.28	3	390	582342.74	1151505.91	3
277	582535.96	1151652.14	3	391	582343.22	1151506.79	3
278	582536.47	1151652.41	3	392	582335.82	1151508.91	3
279	582537.72	1151653.28	3	393	582336.24	1151509.81	3
280	582534.03	1151651.53	3	394	582333.67	1151511.10	3
281	582534.73	1151649.65	3	395	582333.25	1151510.20	3
282	582526.49	1151646.04	3	396	582329.42	1151511.87	3
283	582525.69	1151647.88	3	397	582329.86	1151512.77	3
284	582518.30	1151642.45	3	398	582324.41	1151514.74	3
285	582517.50	1151644.29	3	399	582324.91	1151515.60	3
286	582510.82	1151639.27	3	400	582322.74	1151516.84	3
287	582510.02	1151641.11	3	401	582322.46	1151515.84	3
288	582503.67	1151635.09	3	402	582320.35	1151515.88	3
289	582502.89	1151637.93	3	403	582319.95	1151516.88	3
290	582497.81	1151633.71	3	404	582317.99	1151514.97	3
291	582497.03	1151635.35	3	405	582318.69	1151514.27	3
292	582492.75	1151633.67	3	406	582315.04	1151510.55	3
293	582493.53	1151631.83	3	407	582314.32	1151511.25	3
294	582484.64	1151628.11	3	408	582313.45	1151508.90	3
295	582483.90	1151629.37	3	409	582312.83	1151509.70	3
296	582479.06	1151625.95	3	410	582311.44	1151508.68	3
297	582478.44	1151627.85	3	411	582311.84	1151507.96	3
298	582473.43	1151624.49	3	412	582304.75	1151505.17	3
299	582472.85	1151625.41	3	413	582304.23	1151507.11	3
300	582464.20	1151621.20	3	414	582301.44	1151504.44	3
301	582463.50	1151623.08	3	415	582299.75	1151502.57	3
302	582462.17	1151620.40	3	416	582294.03	1151504.77	3
303	582461.27	1151622.20	3	417	582300.38	1151506.26	3
304	582458.85	1151620.67	3	418	582308.02	1151506.75	8
305	582459.87	1151618.95	3	419	582309.46	1151508.25	8
306	582458.03	1151617.91	3	420	582310.18	1151509.00	8
307	582457.19	1151619.73	3	421	582307.29	1151505.98	8
308	582455.71	1151619.20	3	422	582359.04	1151490.92	3
309	582456.37	1151617.30	3	423	582359.10	1151491.42	3
310	582448.81	1151614.84	3	424	582358.59	1151491.64	3
311	582448.17	1151616.74	3	425	582357.63	1151491.72	3
312	582442.50	1151612.65	3	426	582294.80	1151488.50	3
313	582441.96	1151614.57	3	427	582295.08	1151500.48	3
314	582439.01	1151613.91	3	428	582300.16	1151488.56	8
315	582437.10	1151612.85	3	429	582299.53	1151497.89	8
316	582435.73	1151612.03	3	430	582300.62	1151499.02	8
317	582438.40	1151611.29	3	431	582301.25	1151499.68	8
318	582436.67	1151609.23	3	432	582279.88	1151500.90	8
319	582434.99	1151610.35	3	433	582268.94	1151504.69	8
320	582435.25	1151605.49	3	434	582247.38	1151507.40	8
321	582433.45	1151607.39	3	435	582242.17	1151507.74	3
322	582430.53	1151596.54	3	436	582239.57	1151507.90	3
323	582428.75	1151597.54	3	437	582239.67	1151508.90	3
324	582426.60	1151589.28	3	438	582273.04	1151503.27	8
325	582424.82	1151590.18	3	439	582275.77	1151502.32	8
326	582423.86	1151588.15	3	440	582264.21	1151506.33	8
327	582425.62	1151587.21	3	441	582260.86	1151507.56	8
328	582425.05	1151586.24	3	442	582171.34	1151517.14	3
329	582423.19	1151587.02	3	443	582171.48	1151518.14	3
330	582424.57	1151584.43	3	444	582102.74	1151526.70	3
331	582422.61	1151584.85	3	445	582102.88	1151527.70	3
332	582422.22	1151582.41	3	446	582014.05	1151539.97	3
333	582424.16	1151581.85	3	447	582013.83	1151538.99	3
334	582421.75	1151577.71	3	448	582008.13	1151541.82	8
335	582420.83	1151578.13	3	449	582002.07	1151542.66	8

# Klad listů

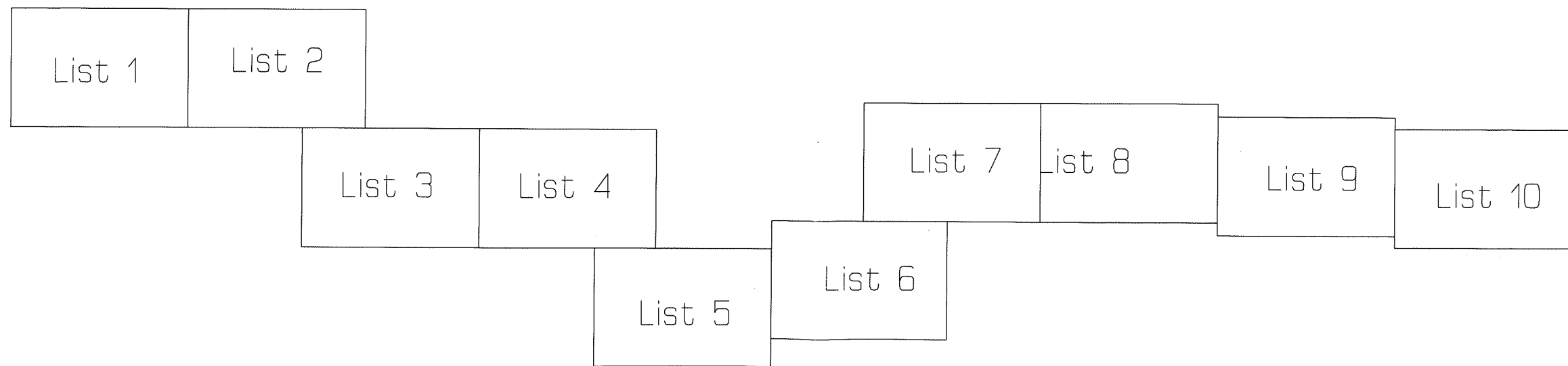







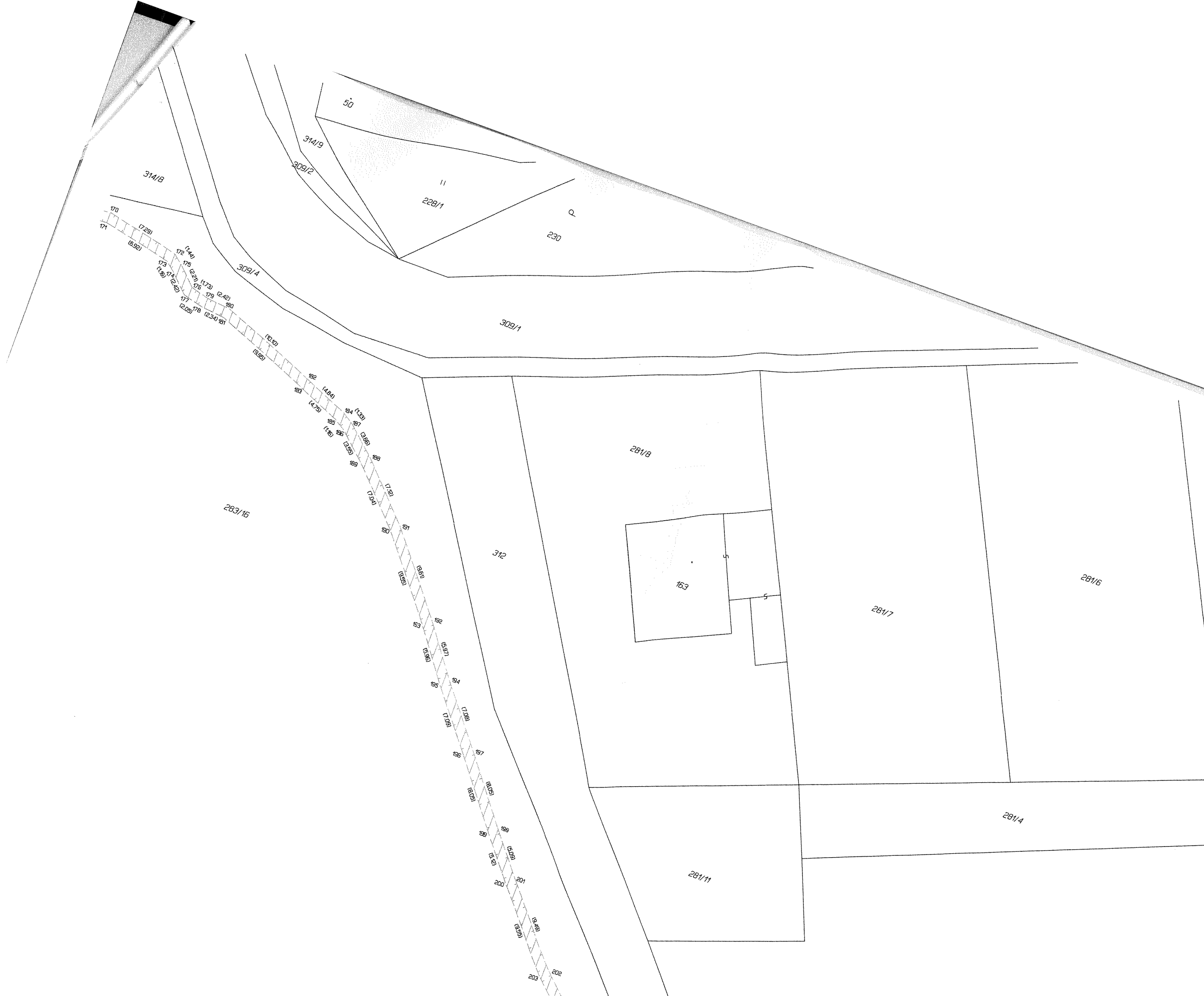

50

11

230

314/8

314/9

309/2

309/4

309/1

170

171

172

173

174

175

176

177

178

179

180

181

182

183

184

185

186

187

188

189

190

191

192

193

194

195

196

197

198

199

200

201

202

203

263/16

312

281/8

163

281/7

281/6

281/4

281/11



List 5



283/16

281/1

281/10

279/4

159

296

Q.  
284/5

297

Q.  
284/1

285/90

285/87

312

284/2

153

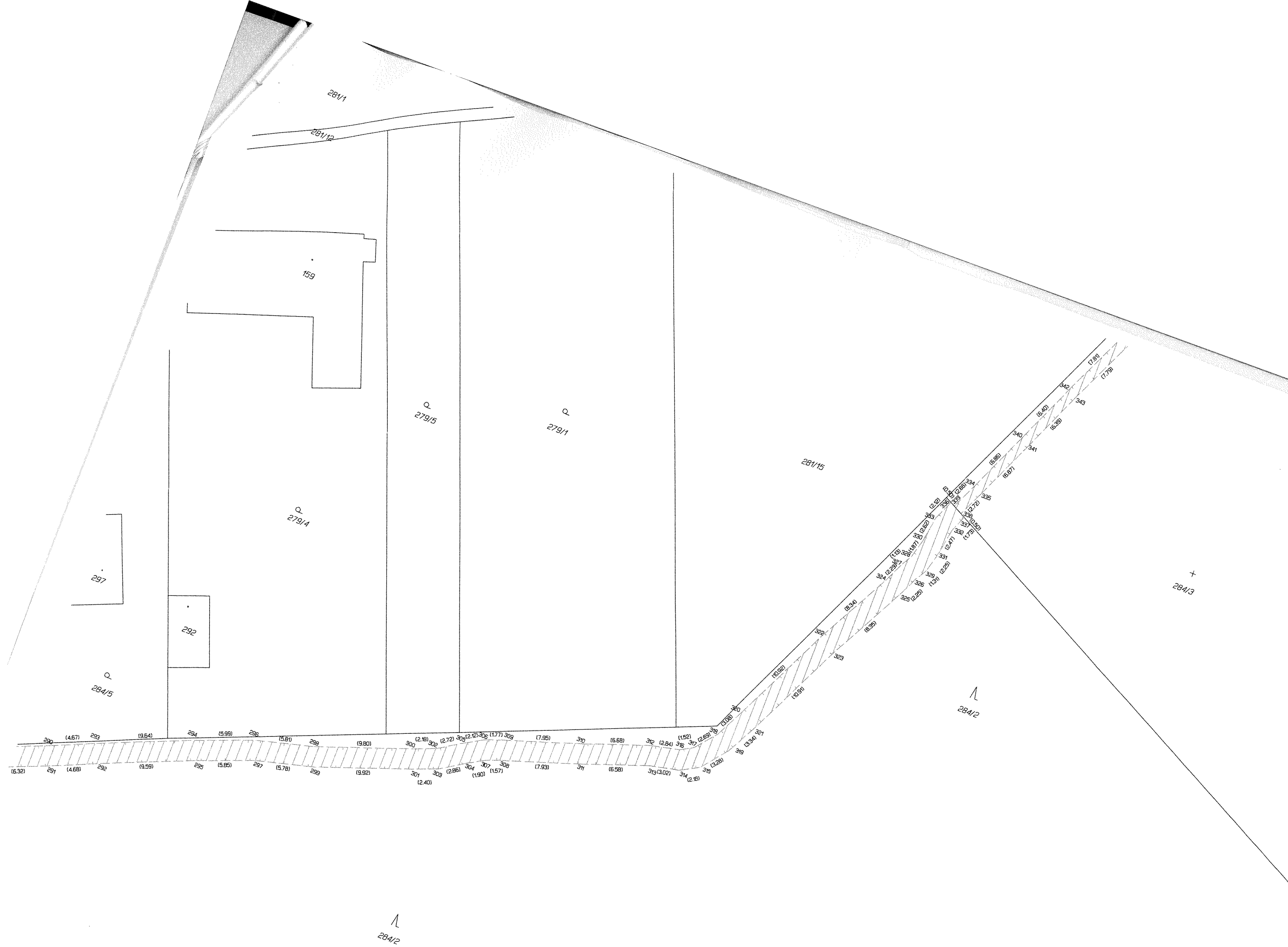

263/32

List 7

+  
284/3

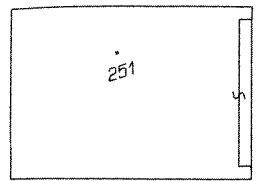
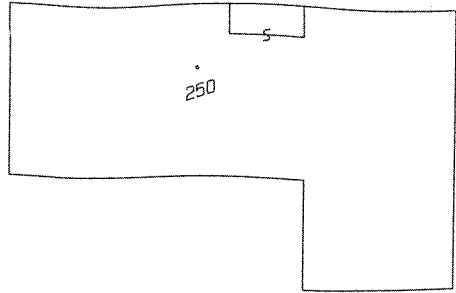

278

281/13

+  
284/3

284/2

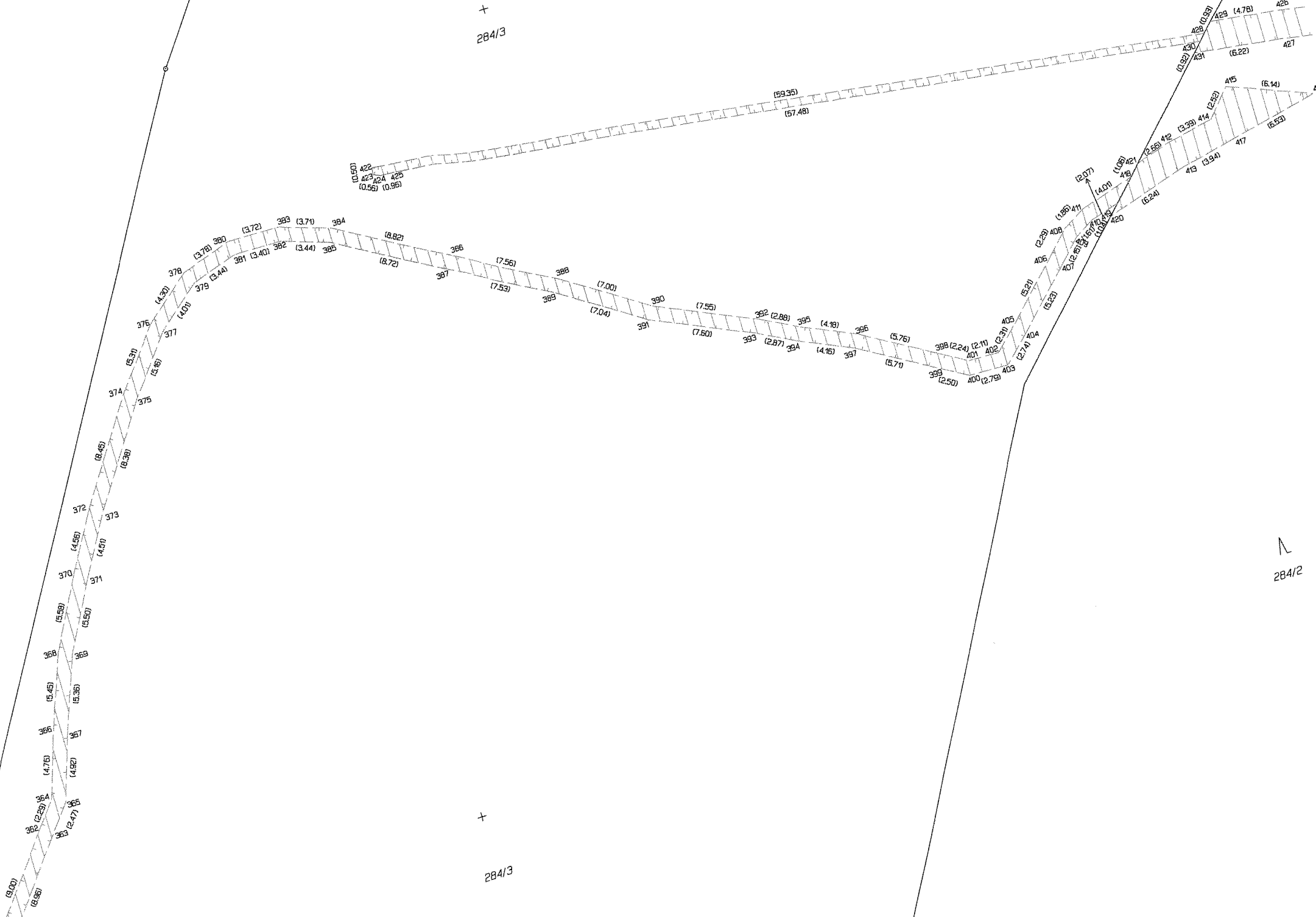

List 8

N

23/1

263/32

11  
277/1

309/1

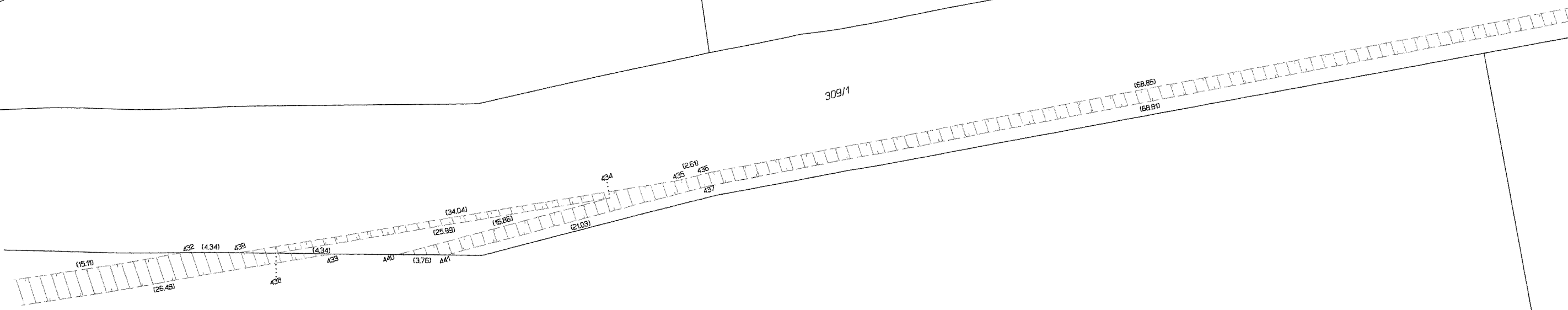

N

284/2



Λ

23/1

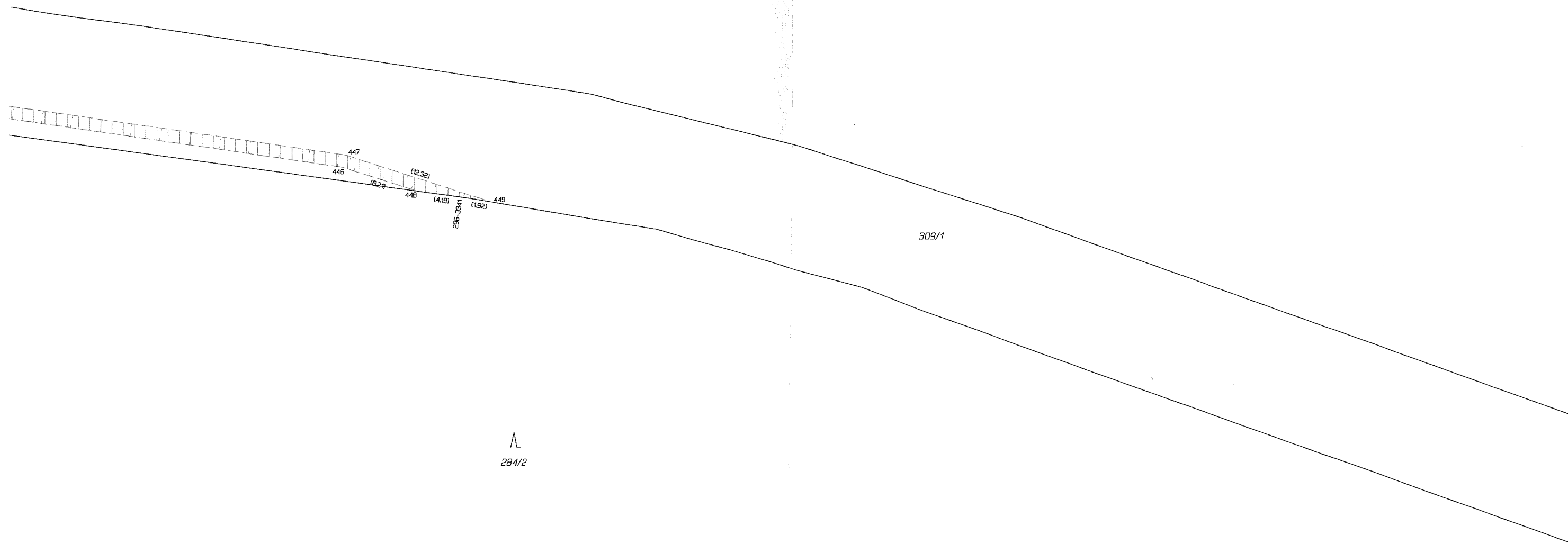

Λ

284/2



VÝKAZ DOSAVADNÍHO A NOVÉHO STAVU ÚDAJŮ KATASTRU NEMOVITOSTÍ

Dosavadní stav			Nový stav														
Označení pozemku parc. číslem	Výměra parcely		Druh pozemku	Označení pozemku parc. číslem	Výměra parcely		Druh pozemku	Typ stavby	Způsob využití	Způsob využití	Způsob určení výměr	Porovnání se stavem evidence právních vztahů					
	ha	m <sup>2</sup>			Způsob využití	ha						m <sup>2</sup>	Způsob využití	Díl přechází z pozemku označeného v katastru nemovitostí	dřívější poz. evidenci	Číslo listu vlastnictví	Výměra dílu
284/2												284/2		15	ha	m <sup>2</sup>	

Oprávněný: dle listin  
Druh věcného břemene: dle listin

Seznam souřadnic (S-JTSK)  
Číslo bodu Souřadnice pro zápis do KN  
Y X Kód kv. Poznámka

Číslo bodu	Y	X	Kód kv.	Poznámka
k.o. Bukovinka (515117)				
296-3111	582259.08	1151508.45	8	
296-3341	582003.97	1151542.36	8	
296-3346	581988.76	1151544.79	8	
296-3348	581972.05	1151549.44	8	
320-5	581465.39	1151739.19	8	
320-7	581464.06	1151737.77	8	
439-263	582563.66	1151662.93	3	
439-264	582561.67	1151663.11	3	
439-265	582569.32	1151661.99	3	
439-266	582560.14	1151660.17	3	
439-267	582564.03	1151661.72	3	
439-268	582563.07	1151661.31	3	
439-269	582564.51	1151661.92	3	
439-270	582561.88	1151666.71	3	
439-271	582561.12	1151669.57	3	
439-272	582544.76	1151663.92	3	
439-273	582544.02	1151669.76	3	
439-274	582538.68	1151661.50	3	
439-275	582537.51	1151660.69	3	
439-276	582536.74	1151660.28	3	
439-277	582535.95	1151662.14	3	
439-278	582535.47	1151662.41	3	
439-279	582537.72	1151663.28	3	
439-280	582534.03	1151661.53	3	
439-281	582534.73	1151649.65	3	
439-282	582526.49	1151646.04	3	
439-283	582525.69	1151647.88	3	
439-284	582518.30	1151642.45	3	
439-285	582517.50	1151644.29	3	
439-286	582510.82	1151639.27	3	
439-287	582510.02	1151641.11	3	
439-288	582503.67	1151636.09	3	
439-289	582497.81	1151633.71	3	
439-290	582497.03	1151635.55	3	
439-291	582492.75	1151633.67	3	
439-292	582493.53	1151631.83	3	
439-293	582484.64	1151628.11	3	
439-294	582483.90	1151629.97	3	
439-295	582479.06	1151626.95	3	
439-296	582478.44	1151627.85	3	
439-297	582473.43	1151624.49	3	
439-298	582472.85	1151626.41	3	
439-299	582464.20	1151621.20	3	
439-300	582463.50	1151623.08	3	
439-301	582462.17	1151620.40	3	
439-302	582461.27	1151622.20	3	
439-303	582458.85	1151620.67	3	
439-304	582459.87	1151618.95	3	
439-305	582458.03	1151617.91	3	
439-306	582457.19	1151619.20	3	
439-307	582455.71	1151619.20	3	
439-308	582456.37	1151617.30	3	
439-309	582448.81	1151614.84	3	
439-310	582448.17	1151616.74	3	
439-311	582442.50	1151612.65	3	
439-312				
439-313	582441.96	1151614.57	3	
439-314	582439.01	1151613.91	3	
439-315	582437.10	1151612.85	3	
439-316	582439.73	1151612.03	3	
439-317	582438.40	1151611.29	3	
439-318	582436.67	1151609.23	3	
439-319	582434.99	1151610.35	3	
439-320	582435.25	1151606.49	3	
439-321	582433.45	1151607.39	3	
439-322	582430.53	1151596.64	3	
439-323	582428.75	1151597.54	3	
439-324	582426.60	1151589.28	3	
439-325	582424.82	1151590.18	3	
439-326	582423.86	1151588.15	3	
439-327	582425.62	1151587.21	3	
439-328	582425.05	1151586.24	3	
439-329	582423.19	1151587.02	3	
439-330	582424.57	1151584.43	3	
439-331	582422.61	1151584.85	3	
439-332	582422.22	1151582.41	3	
439-333	582424.15	1151581.85	3	
439-334	582423.31	1151579.90	8	
439-335	582421.53	1151580.82	8	
439-336	582421.98	1151580.59	8	
439-337	582422.87	1151580.13	8	
439-338	582422.67	1151580.13	8	
439-339	582422.87	1151580.13	8	
439-412	582304.75	1151505.17	3	
439-413	582304.23	1151507.11	3	
439-414	582301.44	1151504.44	3	
439-415	582299.75	1151502.57	3	
439-417	582300.38	1151506.26	3	
439-418	582308.02	1151506.75	8	
439-419	582309.45	1151508.25	8	
439-420	582310.18	1151509.00	8	
439-421	582307.29	1151506.98	8	
439-428	582300.18	1151498.56	8	
439-430	582300.62	1151499.02	8	
439-438	582273.04	1151503.27	8	
439-439	582275.77	1151502.32	8	
439-448	582008.13	1151541.82	8	
439-449	582002.07	1151542.66	8	
1	581948.99	1151552.39	3	
2	582019.61	1151540.33	8	
3	581878.94	1151587.85	3	
4	581828.80	1151601.05	8	
5	581791.11	1151637.15	3	
6	581578.79	1151693.53	3	
7	581506.81	1151725.56	3	
8	581580.53	1151698.21	8	
9	581507.44	1151719.99	8	
10	581466.89	1151739.90	8	
11	581732.85	1151641.65	8	
12	582258.13	1151609.72	3	
13	582298.51	1151507.13	3	
14	582298.29	1151502.15	3	
15	582271.31	1151503.87	8	
73	582294.98	1151499.74	3	
74	582294.90	1151499.24	3	

<b>GEOMETRICKÝ PLÁN pro</b> vymezení rozsahu věcného břemene k části pozemku	Geometrický plán ověřil úředně oprávněný zeměměřický inženýr:		Stejnopis ověřil úředně oprávněný zeměměřický inženýr:				
	Jméno, příjmení:	Ing. Jaroslav Švec		Jméno, příjmení:	Ing. Martin Šklíba		
	Číslo položky seznamu úředně oprávněných zeměměřických inženýrů:	345/95		Číslo položky seznamu úředně oprávněných zeměměřických inženýrů:	2785/2016		
	Dne:	21. července 2017	Číslo:	1806/2017	Dne:	14.11.2018	Číslo:
Náležitosti a přesnosti odpovídá právním předpisům.	Katastrální úřad souhlasí s očíslováním parcel.		Tento stejnopis odpovídá geometrickému plánu v elektronické podobě uloženému v dokumentaci katastrálního úřadu.				
Vyhotovitel:  Rokytova 2667/20 615 00 Brno IČO: 26290821 www.aditis.cz	KÚ pro Jihomoravský kraj KP Blansko Erika Musilová PGP-450/2017-701 2017.08.02 14:02:52 CEST		Ověření stejnopisu geometrického plánu v listinné podobě. 				
Číslo plánu: 456-3310/2017							
Okres: Blansko							
Obec: Bukovinka							
Kat. území: Bukovinka							
Mapový list: Blansko 3-5/44, 2-5/31,33,34							
Dosavadním vlastníkům pozemků byla poskytnuta možnost seznámit se v terénu s průběhem navrhovaných nových hranic, které byly označeny předepsaným způsobem.							

# Znázornění grafické části GP

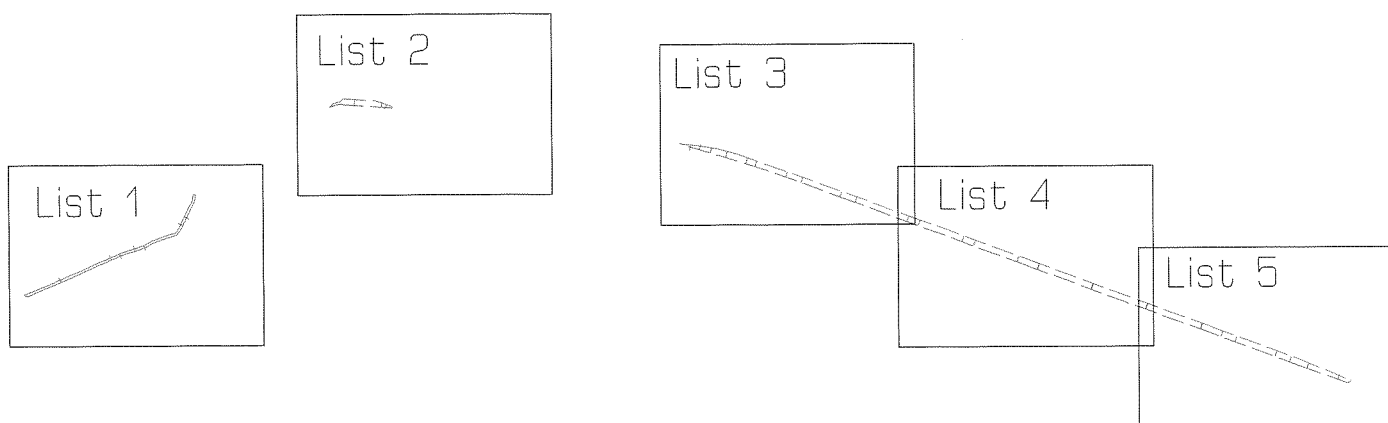

List 1

281/1

281/10

281/12

281/15

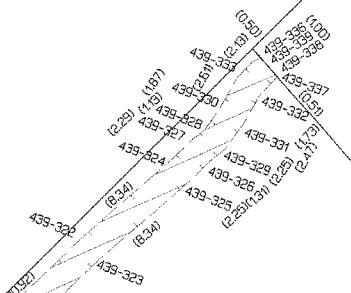
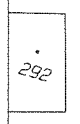
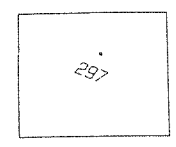
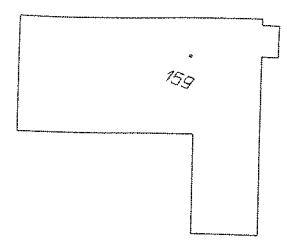
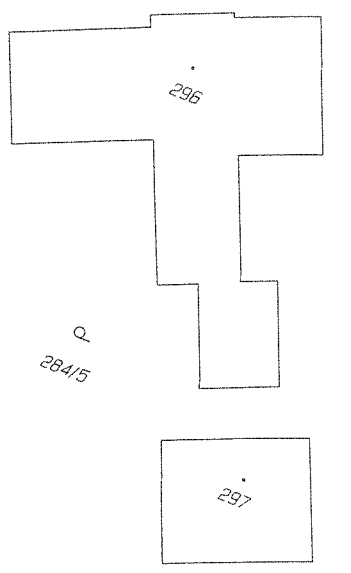
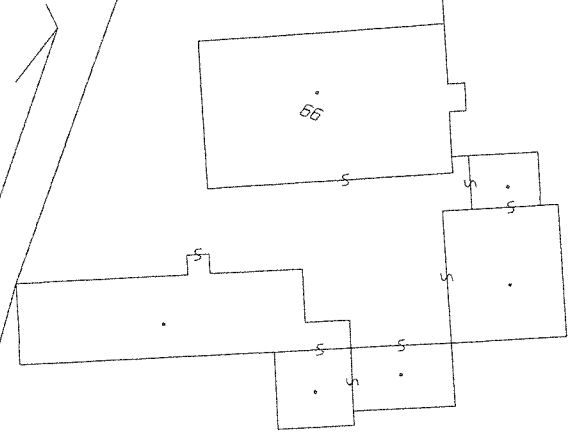

312

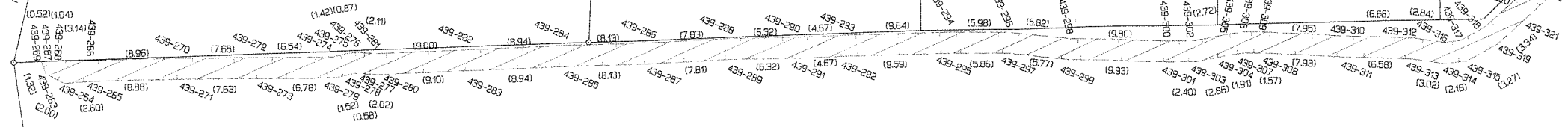

285/87



285/88

285/89

285/90

284/2

List 2

263/32

277/1

309/1

23/1

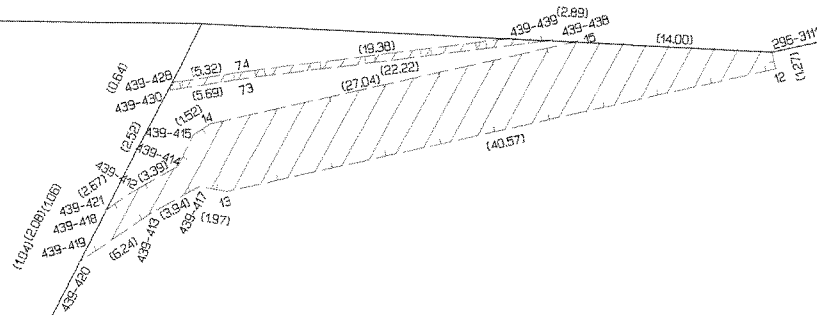

+  
284/3

284/2

284/4

List 3

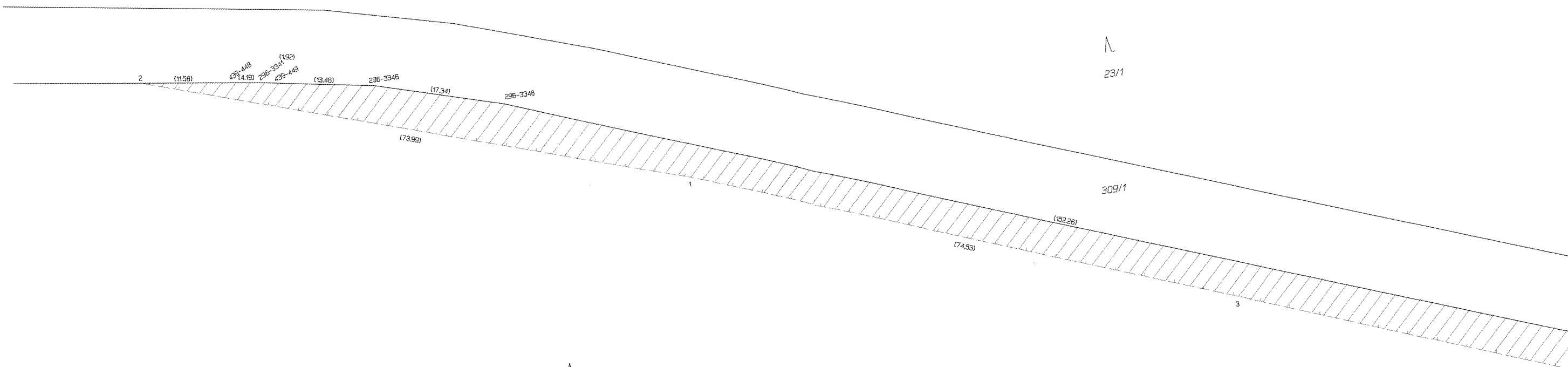

N  
23/1

N  
284/2

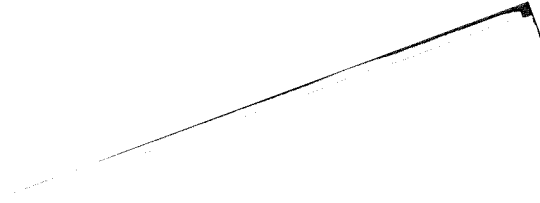

0

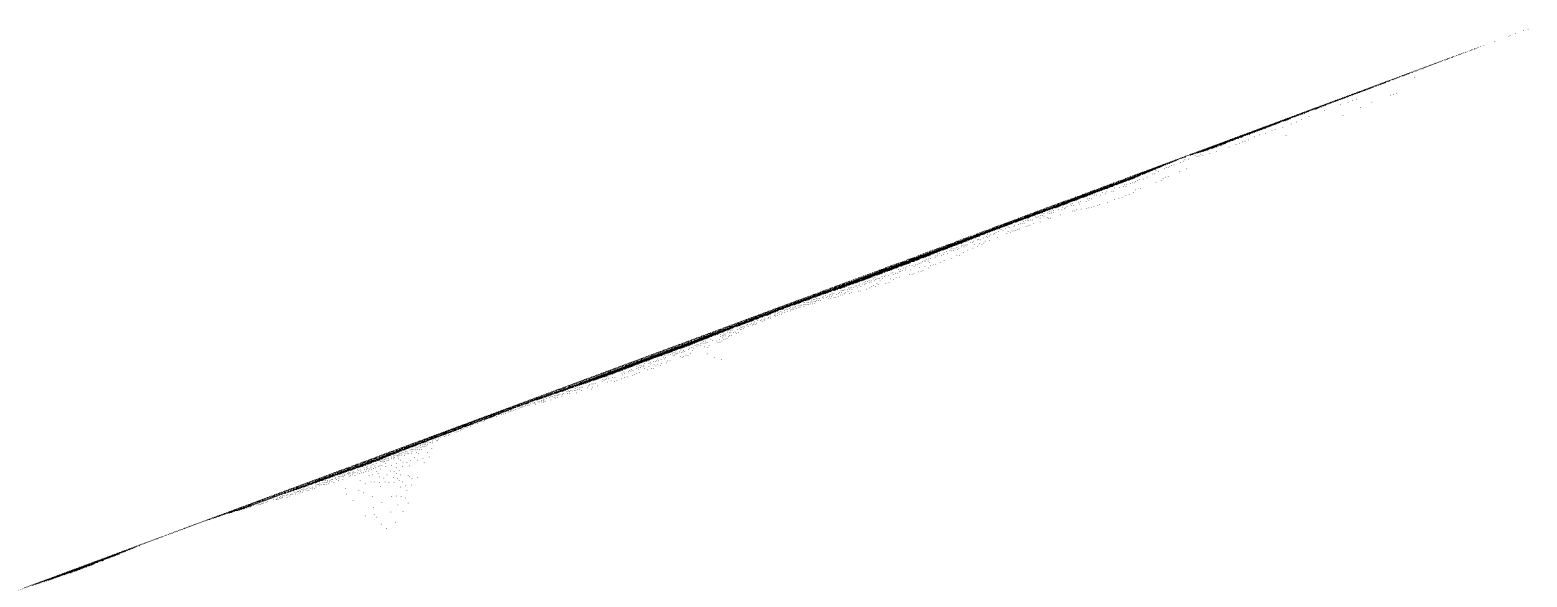

23/1

List 4

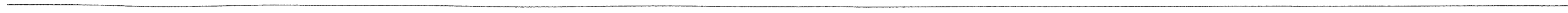

309/1

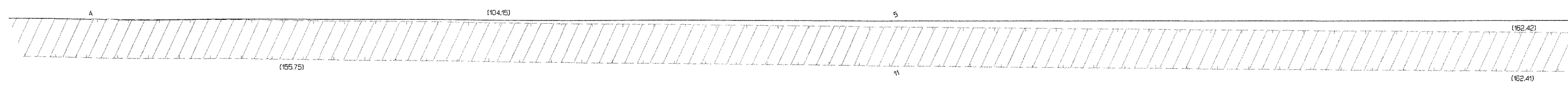

List 5

23/1

309/1

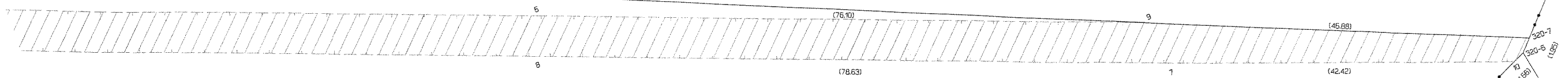

284/2

k.ú. Bukovinka  
k.ú. Hostenice

397/2