

Hasičský záchranný sbor Moravskoslezského kraje				
EVIDENCE SMLUV				
HMSK	SML	9	2019	
		př. číslo	rok	dob. plnění

Česká republika - Hasičský záchranný sbor Moravskoslezského kraje
 Sídlo: Výškovická 40, Ostrava-Zábřeh, PSČ 700 30
 IČO: 70884561, DIČ: CZ70884561 (není plátcem DPH)
 Číslo účtu: 19-1933881/0710, bankovní spojení: ČNB Ostrava
 Zastoupený: brig. gen. Ing. Vladimírem Vlčkem, Ph.D., ředitelem HZS Moravskoslezského kraje
 (dále jen „poskytovatel“ nebo „HZS Moravskoslezského kraje“)

a

Městský sportovní klub Orlová, příspěvková organizace
 Sídlo: Osvobození 796, Lutyně, 735 14 Orlová
 IČO: 05547431, DIČ: CZ05547431
 Číslo účtu: 115-3850440217/0100, bankovní spojení: KB a.s.
 Zastoupen: 
 Zapsán v obchodním rejstříku u Krajského soudu v Ostravě sp. zn. Pr 5252
 (dále jen „objednatel“)

Výše uvedené smluvní strany uzavírají v souladu s ustanovením § 1746 odst. 2 zákona č. 89/2012 Sb., občanského zákoníku, ve znění pozdějších předpisů a podle ustanovení § 97 zákona č. 133/1985 Sb., o požární ochraně, ve znění pozdějších tuto

SMLOUVU O POSKYTOVÁNÍ SLUŽEB NEBO PRACÍ

I.

Předmět smlouvy

- Poskytovatel se touto smlouvou zavazuje objednateli poskytovat tyto služby nebo práce:
 - plnění tlakových lahví vzduchem
- Poskytovatel se zavazuje poskytovat objednateli výše uvedené služby nebo práce za podmínek dále uvedených v této smlouvě a objednatel se zavazuje uhradit poskytovateli náklady, které poskytovateli vzniknou a které poskytovatel vynaloží v souvislosti s poskytnutím služeb nebo prací podle této smlouvy. Výše nákladů bude stanovena podle bodu III. této smlouvy.

II.

Podmínky poskytování služeb nebo prací

- Poskytovatel bude provádět služby nebo práce pouze pro technické prostředky výjmenované v příloze č. 1 této smlouvy – Seznam technických prostředků.
- Objednatel je povinen na své náklady zajistit a předat poskytovateli veškeré náhradní díly, které budou nezbytné k řádnému provedení služeb nebo prací.
- Objednatel je povinen předložit poskytovateli před poskytnutím služeb nebo prací spolu s technickým prostředkem dokumentaci tohoto technického prostředku.
- Technické prostředky k provedení služeb nebo prací budou předávat a přebírat za objednatele osoby uvedené v příloze č. 3 této smlouvy, za poskytovatele pak technik chemické nebo technické služby příslušné hasičské stanice (kontakty jsou rovněž uvedeny v příloze č. 3 této smlouvy).



5. Jednotlivé služby nebo práce budou poskytovány vždy na základě telefonického požadavku objednatele (viz tel. číslo uvedené v seznamu v příloze č. 3 této smlouvy na prvním místě pro příslušný územní odbor HZS Moravskoslezského kraje) a po telefonickém potvrzení tohoto požadavku technikem chemické nebo technické služby příslušné hasičské stanice, který současně sdělí objednateli konkrétní termín a místo (hasičskou stanici) pro předání technických prostředků k provedení služeb nebo prací. Telefonická komunikace podle tohoto bodu bude probíhat prostřednictvím osob a kontaktních údajů uvedených v příloze č. 3 této smlouvy.
6. Služby nebo práce budou poskytovány vždy bez zbytečného odkladu po řádném předání technických prostředků poskytovateli.
7. Zjistí-li poskytovatel, že pro řádné provedení služeb nebo prací je nutné provést také servis příslušného technického prostředku nebo dodat náhradní díly, oznámí tuto skutečnost objednateli telefonicky prostřednictvím osob a kontaktních údajů uvedených v příloze č. 3 této smlouvy.
8. Poskytovatel bude provádět servis technických prostředků podle této smlouvy pouze v případě, že poskytovatel nebo jím pověřená osoba je k provedení požadovaného servisu odborně způsobilý.
9. Technické prostředky k provedení služeb nebo prací podle této smlouvy budou předávány v některé z hasičských stanic HZS Moravskoslezského kraje uvedených v příloze č. 3 této smlouvy, konkrétní místo předání bude sděleno objednateli při telefonickém potvrzení požadavku podle odst. 5 tohoto bodu. Po provedení služeb nebo prací budou technické prostředky vráceny objednateli v tomtéž místě, kde byly k provedení služeb nebo prací předány.
10. Poskytovatel je oprávněn odmítnout provedení služeb nebo prací v případě nutnosti zajištění akceschopnosti jednotky HZS Moravskoslezského kraje. Dále je poskytovatel oprávněn odmítnout provedení služeb nebo prací, pokud objednatel nepředloží dokumentaci podle odst. 3 tohoto bodu, pokud poskytovatel nemá příslušnou odbornou způsobilost podle odst. 8 tohoto bodu nebo pokud předaný technický prostředek nebude ve stavu způsobilém k provedení služeb nebo prací.
11. Po provedení služeb nebo prací bude sepsán výkaz práce, který bude podkladem pro vystavení faktury. Výkaz práce bude podepsán pověřenými zástupci obou smluvních stran. Vzor výkazu je přílohou č. 2 této smlouvy.

III.

Úhrada nákladů

1. Smluvní strany se dohodly, že objednatel uhradí poskytovateli náklady spojené s poskytnutím služeb nebo prací ve výši vypočtené podle odst. 2 tohoto bodu a podle skutečného objemu poskytnutých služeb nebo prací.
2. Výpočet výše nákladů bude vycházet z těchto jednotkových cen:
 - plnění tlakových lahví vzduchem 94,- Kč/kus
3. Na základě oboustranně potvrzeného výkazu práce, jehož vzor je přílohou č. 2 této smlouvy, poskytovatel provede vyúčtování nákladů a vystaví fakturu, která bude mít náležitosti účetního dokladu dle zákona č. 563/1991 Sb., o účetnictví, ve znění pozdějších předpisů (dále jen „faktura“). Vyúčtování bude prováděno a faktury budou poskytovatelem vystavovány vždy po ukončení každého kalendářního měsíce, v němž byly poskytnuty služby nebo práce.



4. Lhůta splatnosti faktur podle odst. 3 tohoto bodu je 21 dnů ode dne vystavení faktury. Stejná lhůta splatnosti platí i při placení jiných plateb na základě této smlouvy (např. úroků z prodlení), nestanoví-li tato smlouva jinak.
5. Povinnost uhradit fakturovanou částku se považuje za splněnou okamžikem jejího připsání na účet poskytovatele uvedený v této smlouvě.
6. V případě prodlení objednatele se zaplacením fakturované částky je objednatel povinen uhradit poskytovateli úrok z prodlení ve výši 0,05 % z dlužné částky za každý i započatý den prodlení.

IV.

Doba trvání smlouvy

1. Tato smlouva je uzavřena na dobu neurčitou.
2. Každá ze smluvních stran je oprávněna tuto smlouvu písemně vypovědět, a to i bez uvedení důvodu. Výpovědní lhůta je jeden měsíc a začíná běžet prvním dnem měsíce následujícího po doručení výpovědi druhé smluvní straně.
3. Tuto smlouvu lze ukončit také písemnou dohodou podepsanou oprávněnými zástupci obou smluvních stran.

V.

Závěrečná ustanovení

1. Nedílnou součástí této smlouvy je příloha č. 1 – Seznam technických prostředků, příloha č. 2 – Vzor výkazu práce, a příloha č. 3 – Kontaktní údaje.
2. Tuto smlouvu lze měnit nebo doplnit pouze formou písemných dodatků k této smlouvě, které budou vzestupně číslovány, výslovně označeny za dodatek této smlouvy a podepsány oprávněnými zástupci obou smluvních stran. Za písemnou formu nebude pro tento účel považována výměna e-mailových či jiných elektronických zpráv.
3. Tato smlouva je vyhotovena ve dvou stejnopisech s platností originálu, každá ze smluvních stran obdrží po jednom vyhotovení.
4. Tato smlouva podléhá povinnosti uveřejnění v registru smluv podle zákona č. 340/2015 Sb., o zvláštních podmínkách účinnosti některých smluv, uveřejňování těchto smluv a o registru smluv (zákon o registru smluv), ve znění pozdějších předpisů. Tato smlouva nabývá účinnosti dnem jejího uveřejnění v registru smluv. Smluvní strany souhlasí s uveřejněním této smlouvy v plném rozsahu. Uveřejnění této smlouvy v registru smluv zajistí poskytovatel.

Ostrava dne 4.1.2019

Orlová dne 15.11.2018

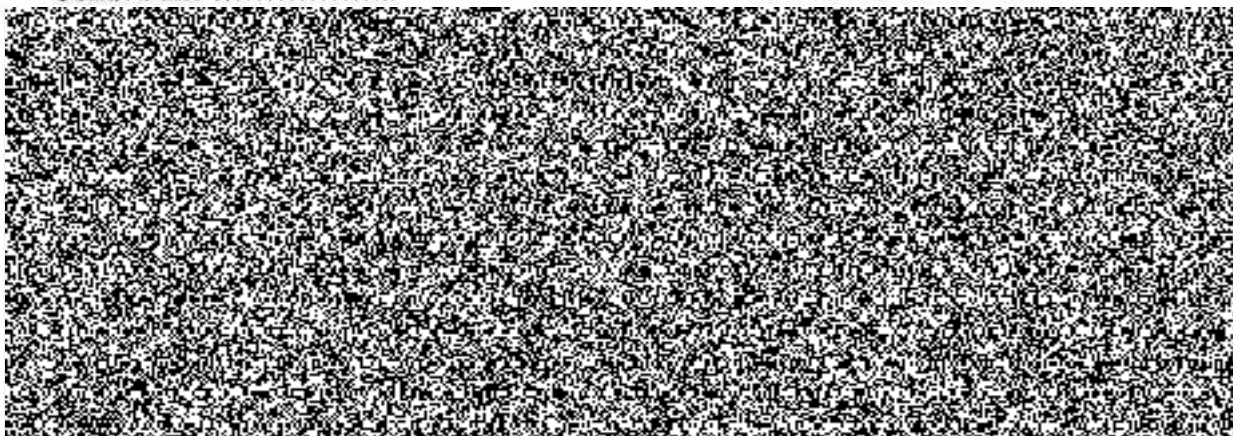

Příloha č. 1 smlouvy o poskytování služeb nebo prací

Seznam technických prostředků :

Vzduchové tlakové láhve			
Evidenční číslo TL	Výrobní číslo TL	Rok výroby TL	Typ TL
1	12154533	04/2013	ocelová 15L
2	12154520	04/2013	ocelová 15L
3	12154522	04/2013	ocelová 15L
4	12154498	04/2013	ocelová 15L
5	13903039	04/2017	ocelová 12L
6	13903040	04/2017	ocelová 12L





Výkaz práce ke smlouvě č.

Číslo jízdního příkazu	Typ vozidla (přesně dle ceníku)	Reg. Značka (SPZ)	Odjezd ze stanice		Příjezd na místo		Začátek výkonu -		Ukončení výkonu		Odjezd z místa		Příjezd na stanici		Příslušníků (počet)	Celkově ujeté km (km)
			Dne: hod	min	Dne: hod	min	Dne: hod	min	Dne: hod	min	Dne: hod	min	Dne: hod	min		

Spotřebovaný materiál, zničené-opotřebované tech. prostředky		
Přesný název materiálové položky	Množství MJ (např. ks, l, kg)	MJ (ks, liter)

<p>Byl v souvislosti se zajištěním pohotovostních aj. služeb nebo prací vystaven cestovní příkaz? (nehodící se škrtněte)</p>	ANO	NE
<p>Jméno a příjmení: č. evidovaného cestovního příkazu:</p> <p>Jméno a příjmení: č. evidovaného cestovního příkazu:</p> <p>Jméno a příjmení: č. evidovaného cestovního příkazu:</p> <p>Jméno a příjmení: č. evidovaného cestovního příkazu:</p> <p>Jméno a příjmení: č. evidovaného cestovního příkazu:</p> <p>Jméno a příjmení: č. evidovaného cestovního příkazu:</p> <p>Jméno a příjmení: č. evidovaného cestovního příkazu:</p> <p>Jméno a příjmení: č. evidovaného cestovního příkazu:</p> <p>Jméno a příjmení: č. evidovaného cestovního příkazu:</p>		

Výkaz zpracoval:
 dne jméno příjmení

 OEČ telefon podpis

Za objednatele potvrzuje:
 dne jméno příjmení
 telefon
 [podpis razítko]

SČ1004 0.2

Příloha č. 2 (nebo 3) ke smlouvě o poskytování služeb nebo prací
Kontakty na objednatele a poskytovatele:

Objednatel	
Jméno Příjmení	Telefon
	

Poskytovatel	
ÚO Karviná	
HS Karviná, Ostravská 883/8, 733 01	
HS Bohumín, Čs. Armády 1141, 735 81	
HS Český Těšín, Masarykovy sady 34, 737 01	
HS Orlová, Okružní 902, 735 14	
HS Havířov, Karvinská 1277/1, 736 01	

