

VÝKAZ DOSAVADNÍHO A NOVÉHO STAVU ÚDAJŮ KATASTRU NEMOVITOSTÍ

Dosavadní stav				Nový stav											
Označení pozemku parcelním číslem	Výměra parcely		Druh pozemku	Označení pozemku parcelním číslem	Výměra parcely		Druh pozemku	Typ stavby	Způsob určení výměr	Porovnání se stavem evidence právních vztahů					
	ha	m ²	Způsob využití		ha	m ²	Způsob využití	Způsob využití		Díl přechází z pozemku označeného v		Číslo listu vlastnický	Výměra dílu		Označení dílu
										katastru nemovitostí	dřívější poz. evidence		ha	m ²	
2202 / 2	3	52	67	2202 / 2	3	01	74		0						
2202 / 24	9	60		2202 / 27		50	93		2	2202 / 2		3618	50	93	
				2202 / 24		9	55		2						
				2202 / 28			05		2	2202 / 24		13865		05	
	3	62	27		3	62	27								
2202 / 2				2202 / 27						2202 / 2		3618			
										2202 / 2		3618			

Oprávněný: dle smlouvy

Druh věcného břemene: dle smlouvy

GEOMETRICKÝ PLÁN pro rozdělení pozemků a vymezení rozsahu věcných břemen k částem pozemků	Geometrický plán ověřil úředně oprávněný zeměměřický inženýr:	Stejnopis ověřil úředně oprávněný zeměměřický inženýr:
	Jméno, příjmení: Ing. Rudolf Ťaptuch	Jméno, příjmení: Ing. Rudolf Ťaptuch
	Číslo položky seznamu úředně oprávněných zeměměřických inženýrů: 364/95	Číslo položky seznamu úředně oprávněných zeměměřických inženýrů: 364/95
	Dne: 12.10.2016 Číslo: 175/2016	Dne: 18-10-2016 Číslo: 172/2016
	Náležitostmi a přesností odpovídá právním předpisům.	Tento stejnopis odpovídá geometrickému plánu v elektronické podobě uloženému v dokumentaci katastrálního úřadu.
Vyhotovitel: GEOPA, s. r. o. Horní náměstí 55 746 01 Opava	Katastrální úřad souhlasí s očíslováním parcel.	Ověření stejnopisu geometrického plánu v listinné podobě.
Číslo plánu: 5231 - 5064 / 2016 Okres: Opava Obec: Opava Kat. území: Opava - Předměstí Mapový list: OP 9-3/41 až 9-3/44	KÚ pro Moravskoslezský kraj KP Opava Ing. Simona Drozdová PGP-1758/2016-806 2016.10.18 07:40:52 CEST	
Dosavadním vlastníkům pozemků byla poskytnuta možnost seznámit se v terénu s průběhem navrhovaných nových hranic, které byly označeny předepsaným způsobem: dle seznamu souřadnic		



Seznam souřadnic (S-JSK)
 Číslo bodu Soutřídání pro zřízení KN Rod kv. Poznámka

Číslo bodu	Soutřídání pro zřízení KN	Rod kv.	Poznámka
k.o.	Dolvo-Předeház (711578)		
2267-5	498170.54	1087493.43	3
2267-128	498066.64	1087424.00	3
2267-143	498049.45	1087436.24	3
4696-1	498065.22	1087408.46	3
4696-2	498112.98	1087432.82	3
1	498048.26	1087400.99	3
2	498052.22	1087458.12	3
3	498052.22	1087458.12	3
4	498163.45	1087490.01	3
5	498174.15	1087493.77	3
6	498175.15	1087488.58	3
7	498171.81	1087402.07	3
8	498164.86	1087415.86	3
9	498147.84	1087419.48	3
10	498066.60	1087397.83	3
11	498070.22	1087411.01	3
12	498066.60	1087408.99	3
13	498066.60	1087408.99	3
14	498173.53	1087398.60	3
15	498166.84	1087403.33	3
16	498195.21	1087411.99	3
17	498184.69	1087409.27	3
18	498193.62	1087411.60	3
19	498198.87	1087414.02	3
20	498140.60	1087414.89	3
21	498119.98	1087451.26	3
22	498143.77	1087456.19	3
23	498143.77	1087456.19	3
24	498111.33	1087469.32	3
25	498114.52	1087469.32	3
26	498113.15	1087469.26	3
27	498182.14	1087409.15	3
28	498181.93	1087406.94	3
29	498167.88	1087414.21	3
30	498166.08	1087413.44	3
31	498198.21	1087416.88	3
32	498162.58	1087419.16	3
33	498162.58	1087419.16	3
34	498162.58	1087419.16	3
35	498168.18	1087492.36	3
36	498168.18	1087492.36	3
37	498175.75	1087404.45	3
38	498175.59	1087405.33	3
39	498177.94	1087406.94	3
40	498175.62	1087410.19	3
41	498175.07	1087412.69	3
42	498177.31	1087411.60	3
43	498159.05	1087491.13	3
44	498161.03	1087491.33	3

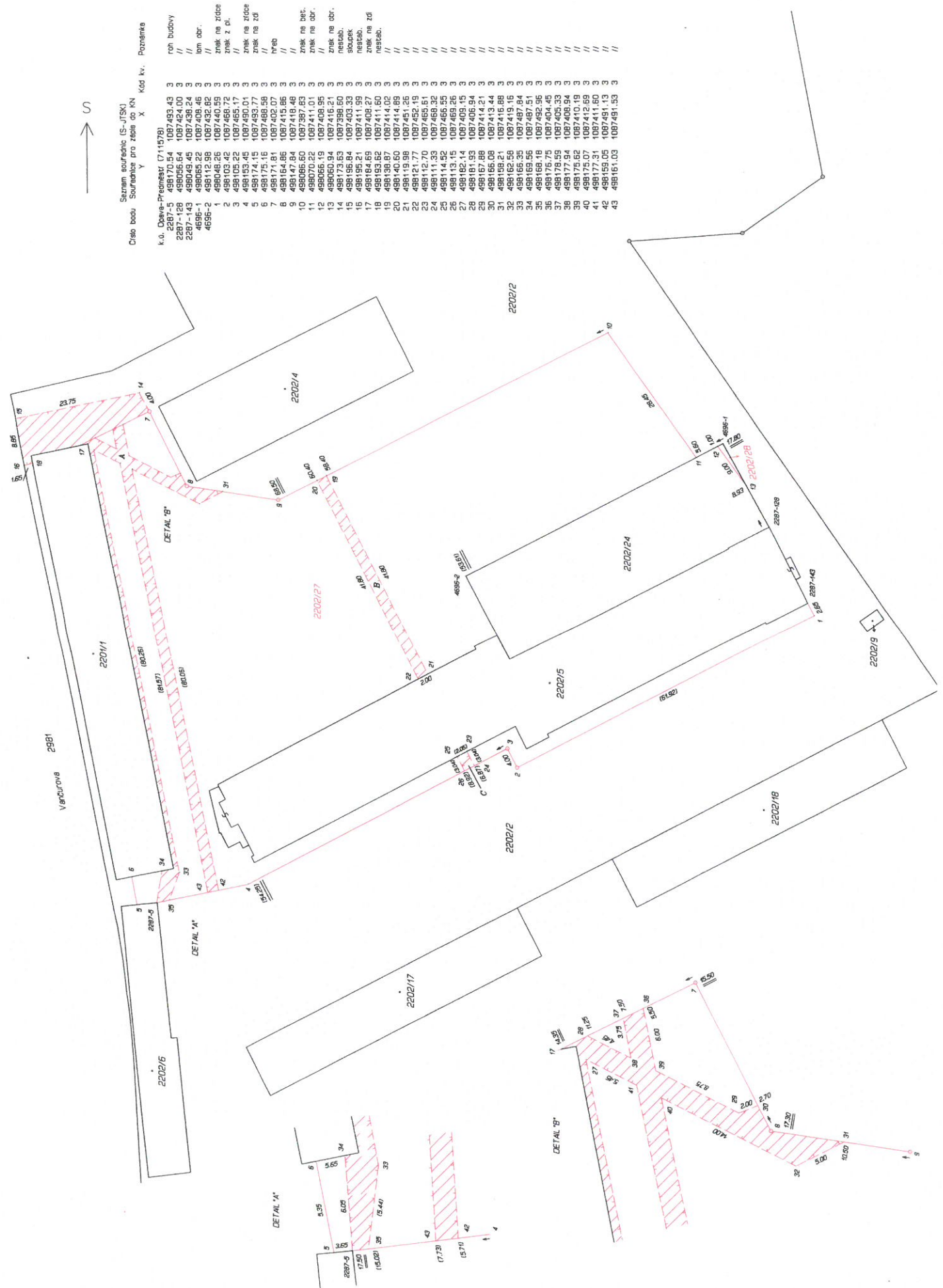

ge.o.p.a.
s.r.o.
MĚŘICKÝ NÁČRT
ZPMZ 5231
k.o. Opava-Předměstí

zpětný odkup

