

DODATEK č. 1 KE SMLOUVĚ O POSKYTOVÁNÍ PRACOVNĚLÉKAŘSKÝCH SLUŽEB

Smluvní strany:

ČR-Okresní soud v Domažlicích

Sídlo: Paroubkova 228, 344 01 Domažlice

IČO: 00024716

Zastoupená:

JUDr. Janem Švíglerem

předsedou soudu

Bank. spojení: [REDACTED]

č.ú.: [REDACTED]

(dále jen „Zaměstnavatel“)

a

Jekyll s.r.o.

Sídlo: Msgre. B. Staška 2, Domažlice, 344 01

DIČ: CZ29111846

Zastoupená:

MUDr. Michalem Havlovicem

Bank. spojení: [REDACTED]

č.ú.: [REDACTED]

(dále jen „Poskytovatel“)

uzavřely níže uvedeného dne, měsíce a roku v souladu s ustanovením § 2636 a násl. zákona č. 89/2012 Sb., občanského zákoníku, v platném znění ve spojení s ust. § 54 odst. 2 zákona č. 373/2011 Sb., o specifických zdravotních službách, v platném znění, tento dodatek č. 1 ke smlouvě o poskytování pracovnělékařských služeb (dále jen „dodatek“) následujícího znění:

PREAMBULE

Objednatel je zaměstnavatelem, jehož zákonnou povinností je zajistit pro své zaměstnance pracovnělékařské služby (dále rovněž „PLS“) a plnit vůči zaměstnancům povinnosti v oblasti ochrany zdraví při práci dle platné legislativy ČR.

Poskytovatel PLS je (podle zákona č. 372/2011 Sb. o zdravotních službách a podmínkách jejich poskytování a zákona č. 373/2011 Sb. o specifických zdravotních službách v platných zněních) poskytovatelem PLS oprávněným k poskytování PLS podle této smlouvy.

I. GDPR

1. V daném případě se jedná o vztah dvou samostatných správců - zaměstnavatele a poskytovatele, kdy každý zpracovává odlišné typy osobních údajů, aniž by k nim měl druhý správce přístup (zaměstnavatele poskytuje osobní údaje poskytovateli, poskytovatel je zpracovává za účelem posouzení zdravotního stavu a obohacuje o nové osobní údaje - zdravotní stav, k údajům o zdravotním stavu, např. anamnéze a lékařským zprávám zaměstnavatel přístup nemá, pouze obdrží prostřednictvím zaměstnance posudek o jeho pracovní schopnosti).

II.

1. Z důvodu změny ceníku výkonů nehrazených zdravotní pojišťovnou ze strany poskytovatele od 1.1.2019 bude nahrazena příloha č. 1 novým platným zněním.

III. ZÁVĚREČNÁ USTANOVENÍ

1. Tento dodatek se vyhotovuje ve třech stejnopisech, z nichž každý má hodnotu originálu. Zaměstnavatel obdrží jedno vyhotovení a poskytovatel PLS, resp. jím pověřený poskytovatel PLS po jednom vyhotovení.
2. Smluvní strany prohlašují, že se důkladně seznámily s celým textem dodatku včetně jeho příloh, nemají k němu žádných výhrad či připomínek a že tento dodatek vyjadřuje jejich skutečnou, svobodnou a vážně míněnou vůli.
3. Tato smlouva nabývá platnosti dnem jejího podpisu oběma smluvními stranami a účinnosti dnem jejího uveřejnění v registru smluv.

Příloha č. 1: Ceník výkonů nehrazených zdravotní pojišťovnou platný od 1.1.2019

V Domažlicích dne: **2. 01. 2019**

V Domažlicích dne: **2. 1. 2019**

Za zaměstnavatele:

JUDr. Jan Švígler
Předseda Okresního soudu v Domažlicích

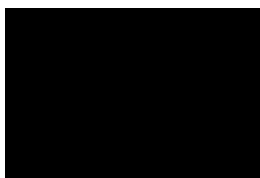
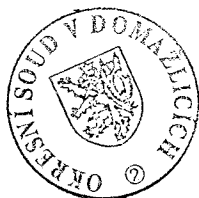

Za poskytovatele:

MUDr. Michal Havlovic

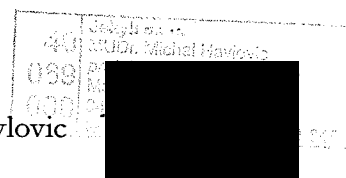

CENÍK VÝKONŮ NEHRAZENÝCH ZDRAVOTNÍ POJIŠŤOVNOU PLATNÝ OD 1.1.2019

Vstupní prohlídka.....	600,- Kč
Výstupní prohlídka.....	600,- Kč
Prohlídka na řidičský průkaz.....	600,- Kč
Prohlídka na řidičský průkaz opakovaná.....	600,- Kč
Prohlídka na zbrojní průkaz.....	600,- Kč
Prohlídka ke sportovní činnosti.....	0,- Kč
Vyplnění pojistky, odškodnění úrazu.....	400,- Kč
Potvrzení přihlášky ke studiu	0,- Kč
Vystavení zdravotního průkazu.....	600,- Kč
Zpráva pro soud, policii.....	500,- Kč
Výpis ze zdravotní dokumentace na žádost.....	250,- Kč
Potvrzení o trvání pracovní neschopnosti (lístek na peníze).....	50,- Kč
Administrativní výkon nesouvisející s léčebně preventivní péčí.....	300,- Kč
Preventivní prohlídka na žádost zaměstnavatele nad limit hrazený zdravotní pojišťovnou.....	600,- Kč
Vyplnění poukazu na lázně u samoplátce.....	600,- Kč
Vyšetření a odběr krve na alkohol.....	600,- Kč
Vyšetření na žádost fyzické osoby nesouvisející s léčebně preventivní péčí.....	600,- Kč
Vyšetření cizince bez zdravotního pojištění	5,- Kč za bod

