

Město Blovice

se sídlem Masarykovo náměstí 143, PSČ 336 01 Blovice
IČ: 00256455, DIČ: CZ00256455

Zastoupená panem Janem Poduškou, starostou města

bankovní spojení: číslo účtu: [REDACTED]

Tel.: [REDACTED]

ID datové schránky: dv8bxph

E-mail.: epodatelna@mublovice.cz

(jako strana povinná z věcného břemene – služebnosti, dále jen „**Povinná**“)

na straně jedné

a

ČEZ Distribuce, a. s.

se sídlem Děčín, Děčín IV-Podmokly, Teplická 874/8, PSČ 405 02
zapsaná v OR vedeném rejstříkovým soudem v Ústí nad Labem, oddíl B., vložka 2145,
IČO 24729035, DIČ CZ24729035

s předmětem podnikání – distribuce elektřiny na základě licence č. 121015583

bankovní spojení: [REDACTED]

zastoupená na základě jí písemně udělené plné moci ze dne 18. 2. 2016 ev. č. PM/II-094/2016:

MONTPROJEKT, a. s. se sídlem Pardubice, Arnošta z Pardubic 2082, PSČ 531 17, IČ: 28494032, DIČ: CZ28494032, zápis v obchodním rejstříku vedeném Krajským soudem v Hradci Králové, oddíl B, vložka 3003, zastoupena na základě plné moci paní Jindřiškou Vackovou, referentem podpory projektování

(jako strana oprávněná z věcného břemene – služebnosti, dále jen „**Oprávněná**“)

na straně druhé

(Povinná a Oprávněná společně rovněž jen jako „Smluvní strany“)

uzavřely níže uvedeného dne, měsíce a roku tuto:

Smlouvu o zřízení věcného břemene - služebnosti

č. IE-12-0005454/1

Blovice, Setecká, U Trati - NN

(dále jen „**Smlouva**“)

k provedení ustanovení § 25 odst. 4 zákona č. 458/2000 Sb., o podmínkách podnikání a o výkonu státní správy v energetických odvětvích a o změně některých zákonů (energetický zákon), v platném znění (dále jen „energetický zákon“), a § 1257 a násl. zákona č. 89/2012 Sb., občanský zákoník (dále jen „občanský zákoník“)

Článek I.**Úvodní ustanovení**

- 1.1. Oprávněná je provozovatelem distribuční soustavy (dále jen „**PDS**“) na území vymezeném licencí na distribuci elektřiny, udělenou PDS Energetickým regulačním úřadem. Distribuční soustava je provozována ve veřejném zájmu. PDS má povinnost zajišťovat spolehlivé provozování, obnovu a rozvoj distribuční soustavy na území vymezeném licencí, přičemž při výkonu licencované činnosti, pokud jí dojde k zatížení cizí nemovitosti, je PDS povinen k této nemovitosti zřídit věcné břemeno (služebnost) podle energetického zákona, jako jeden z předpokladů pro plnění práv a povinností plynoucích PDS z energetického zákona.
- 1.2. Povinná prohlašuje, že je výlučným vlastníkem:
 - pozemků parc. č. **428/28**, parc. č. **428/29**, parc. č. **428/32**, parc. č. **428/47**, parc. č. **455/1**, parc. č. **455/12**, parc. č. **1431/9**, a parc. č. **1431/10**, v k. ú. **Blovice**, obec Blovice, zapsáno v katastru nemovitostí vedeném Katastrálním úřadem pro Plzeňský kraj, Katastrální pracoviště **Plzeň-jih** (dále jen „**Dotčené nemovitosti**“) nebo též jen „**Pozemky**“)

Dotčené nemovitosti se nacházejí na území vymezeném licenci, v němž Oprávněná provozuje distribuční soustavu. Oprávněná má povinnost zřídit věcné břemeno umožňující zřídit a provozovat ve smyslu odst. 3 písm. e) energetického zákona na Dotčených nemovitostech zařízení distribuční soustavy.

Článek II. Předmět Smlouvy

- 2.1. Předmětem Smlouvy je zřízení a vymezení věcného břemene - osobní služebnosti - zřízení umístění a provozování zařízení distribuční soustavy podle § 25 odst. 4 energetického zákona a ve smyslu obecných ustanovení o služebnosti podle § 1257 až 1266 občanského zákoníku, nepodléhající úpravě služebnosti inženýrské sítě ve smyslu § 1267 a násl. občanského zákoníku z důvodu odlišného jejího obsahu a účelu oproti zvláštní právní úpravě stanovené energetickým zákonem (dále jen „věcné břemeno“). Obsah věcného břemene je specifikován v článku III. této smlouvy. Věcné břemeno se zřizuje na Dotčených nemovitostech ve prospěch Oprávněné v rozsahu uvedeném v této Smlouvě a k účelu vyplývajícím z přísl. ustanovení energetického zákona. Povinná se za podmínky stanovených touto smlouvou a zákonem zavazuje strpět práva Oprávněné plynoucí z věcného břemene a s ním spojených zákonných omezení a Oprávněná prohlašuje, že tato práva přijímá a bude je vykonávat za podmínek sjednaných touto Smlouvou a stanovených zákonem.
- 2.2. Povinná výslovně prohlašuje, že není žádným způsobem omezena v právu zřídit k Dotčeným nemovitostem věcné břemeno. Povinná prohlašuje, že jí nejsou známy žádné faktické nebo právní vady Dotčených nemovitostí, kterými by byl znemožněn účel této Smlouvy.

Článek III. Specifikace věcného břemene

- 3.1. Smluvní strany se dohodly, že Povinná, jako vlastník Dotčených nemovitostí, zřizuje k Dotčeným nemovitostem ve prospěch Oprávněné právo odpovídající věcnému břemenu podle § 25 odst. 4 energetického zákona, když jeho obsah je v souladu s účelem daným energetickým zákonem a rozsah jeho výkonu blíže uveden v tomto článku.
- 3.2. Smluvní strany berou na vědomí, že se změnou vlastníka Dotčených nemovitostí přecházejí i práva a povinnosti, vyplývající z věcného břemene, na nabyvatele Dotčených nemovitostí.
- 3.3. Smluvní strany se za účelem umístění součásti distribuční soustavy - **podzemní kabelové vedení NN, 2 x rozpojovací skříň v pilíři a 3 x přípojková skříň v pilíři** (dále jen „**Součást distribuční soustavy**“) na Dotčených nemovitostech a za účelem jejího provozování dohodly na zřízení věcného břemene, jehož obsahem je právo Oprávněné zřídit, provozovat, opravovat a udržovat Součást distribuční soustavy na Dotčených nemovitostech. Věcné břemeno zahrnuje též právo Oprávněné provádět na Součásti distribuční soustavy úpravy za účelem její obnovy, výměny, modernizace nebo zlepšení její výkonnosti, včetně jejího odstranění.
- 3.4. Rozsah věcného břemene na Pozemcích podle této smlouvy je vymezen v geometrickém plánu č. 1807-181/2016, schváleném Katastrálním úřadem pro Plzeňský kraj, Katastrální pracoviště Plzeň-jih, dne 7.10.2016, pod č. PGP-882/2016-406. Geometrický plán je přílohou č. 1 této smlouvy a je její nedílnou součástí. Veškeré náklady související s vyhotovením geometrického plánu, Smlouvy uhradí Oprávněná. Celková výměra rozsahu věcného břemene je **595 bm**.
- 3.5. Povinná z věcného břemene je povinna strpět výkon práva Oprávněné, vyplývající z této Smlouvy a energetického zákona a zdržet se veškeré činnosti, která vede k ohrožení Součásti distribuční soustavy a omezení výkonu tohoto práva Oprávněné.
- 3.6. Věcné břemeno, zřízené touto Smlouvou, se sjednává jako časově neomezené a zaniká v případech stanovených zákonem.

Článek IV. Další práva

- 4.1. Oprávněná z věcného břemene má ve vztahu k Dotčeným nemovitostem dále oprávnění, která jí, jako PDS přísluší z energetického zákona, především pak:
 - Vstupovat a vjíždět na Dotčené nemovitosti v souvislosti se zřizováním, obnovou a provozováním distribuční soustavy.
- 4.2. Oprávněná je povinna při výkonu oprávnění, popsaných shora, postupovat coby PDS striktně ve smyslu § 25 odst. 8 energetického zákona, tj. co nejvíce šetřit práva Povinné a vstup, na věcným břemenem Dotčené nemovitosti, jí bezprostředně oznámit. Po skončení prací je povinna uvést věcným břemenem dotčené nemovitosti do předchozího stavu, a není-li to možné s ohledem na povahu provedených prací, do stavu odpovídajícího jejich předchozímu účelu nebo užívání a bezprostředně oznámit tuto skutečnost Povinné. Po provedení odstranění nebo okleštění stromoví je Oprávněná povinna na svůj náklad provést likvidaci vzniklého klestu a zbytků po těžbě.
- 4.3. Součástí distribuční soustavy je inženýrskou sítí ve smyslu § 509 občanského zákoníku se všemi k ní náležejícími součástmi.

Článek V. Cena a platební podmínky

- 5.1. Věcné břemeno podle této smlouvy se zřizuje úplatně.
- 5.2. Jednorázová náhrada vyplacená Povinné za zřízení věcného břemene se sjednává ve výši **81.738,- Kč** (slovy: **osmdesát jedna tisíc sedm set třicet osm korun českých**) *k této částce bude připočítána daň z přidané hodnoty dle zákonné sazby platné ke dni uskutečnění platby, tj. celkem 98.902,98,- Kč (slovy: devadesát osm tisíc devět set dva korun českých devadesát osm haléřů).*

Pevná částka	1 x 500,- Kč + DPH
Pilíř NN	5 x 500,- Kč + DPH = 2.500,- Kč + DPH
Kabel NN (komunikace)	522 bm x 150,- Kč = 78.300,- Kč + DPH
<u>Kabel NN (trval. trav. Porost)</u>	<u>73 bm x 6,- Kč = 438,- Kč + DPH</u>
Celkem:	81.738,- Kč + DPH

Úhrada této jednorázové náhrady bude provedena Oprávněnou ve prospěch účastníka Smlouvy Povinné na základě faktury (daňového dokladu) vystavené Povinnou se splatností do 30 dnů od doručení faktury (daňového dokladu) vystavené Prodávající. Povinná je oprávněna vystavit fakturu až po doručení vyznění o povolení vkladu práva odpovídající věcnému břemeni dle této smlouvy do katastru nemovitostí a **obdržení žádosti o vystavení daňového dokladu (objednávky) vystavené Oprávněnou**. Za datum zdanitelného plnění je považováno den doručení vyznění o provedeném vkladu, ve kterém je uveden den zápisu věcného břemene do katastru nemovitostí.

Žádost o vystavení daňového dokladu (objednávka) bude Povinné doručena na emailovou adresu, příp. korespondenční adresu uvedenou v záhlaví této smlouvy. Povinná se zavazuje, že vedle náležitostí stanovených platnými právními předpisy, bude faktura obsahovat **číselné označení Smlouvy o zřízení věcného břemene** /např. IE-12-0005454/1 a **desetimístné číslo ze žádosti (objednávky)** /např. 41xxxxxxxx/ vydané a zasláné Oprávněnou.

Článek VI. Vklad věcného břemene do veřejného seznamu

- 6.1. Smluvní strany se dohodly, že návrh na zahájení řízení o povolení vkladu práva odpovídajícího věcnému břemeni, zřizovanému touto Smlouvou, k Dotčeným nemovitostem do katastru nemovitostí bude podán příslušnému katastrálnímu úřadu Oprávněnou. Správní poplatek za návrh na zahájení řízení o povolení vkladu práva do katastru nemovitostí uhradí Oprávněná.

Povinná tímto zmocňuje Oprávněnou, aby jí zastupovala v řízení před příslušným katastrálním pracovištěm ve věci zřízení práva k Dotčeným nemovitostem podle této Smlouvy a aby za ní podepsala

a podala návrh na vklad práva k Dotčeným nemovitostem, dále podala a podepsala případné zprávy o návrhu. Udělení zmocnění a jeho přijetí Smluvní strany potvrzují svými podpisy této Smlouvy o zřízení věcného břemene.

- 6.2. Věcné břemeno podle této Smlouvy vzniká v souladu s ustanovením občanského zákoníku zápisem do veřejného seznamu (katastr nemovitostí).

Článek VII. Ostatní ujednání

- 7.1. Smlouva je sepsána ve třech stejnopisech, z nichž po jednom obdrží Povinná a Oprávněná a jeden stejnopis bude Oprávněnou použit pro účely příslušného řízení o povolení vkladu věcného břemene do katastru nemovitostí.

Článek VIII. Závěrečná ujednání

- 8.1. Smluvní strany prohlašují, že si Smlouvu před jejím podpisem přečetly, že byla uzavřena po vzájemné dohodě, podle jejich pravé a svobodné vůle, určitě, vážně a srozumitelně, ani za nápadně nevýhodných podmínek, což stvrzují svými podpisy. Smluvní strany prohlašují, že Smlouva představuje úplnou dohodu o veškerých jejích náležitostech a neexistují náležitosti, které by smluvní strany neujednaly.
- 8.2. Pro případ, že tato Smlouva není uzavírána za přítomnosti obou smluvních stran, platí, že Smlouva nebude uzavřena, pokud ji Povinná či Oprávněná podepíše s jakoukoliv změnou či odchylkou, byť nepodstatnou, nebo dodatkem, ledaže druhá smluvní strana takovou změnu či odchylku nebo dodatek následně ve formě sjednané touto Smlouvou a stanovené zákonem schválí.
- 8.3. Smlouva a právní vztahy z ní vyplývající se řídí právním řádem České republiky.
- 8.4. Na právní vztahy vyplývající nebo související s touto Smlouvou a v ní nebo v energetickém zákoně výslovně neupravené se přiměřeně uplatní ustanovení občanského zákoníku.
- 8.5. ČEZ Distribuce, a.s. má za to, že přítomnost ČEZ Distribuce, a.s. jako smluvní strany sama o sobě nezakládá povinnost tuto smlouvu uveřejnit v registru smluv ve smyslu zákona č. 340/2015 Sb., o zvláštních podmínkách účinnosti některých smluv, uveřejňování těchto smluv a o registru smluv (dále jen "zákon o registru smluv"). Smluvní strany se zavazují, že pokud by i přesto k uveřejnění této smlouvy dle zákona o registru smluv mělo dojít, poskytnou si v této věci veškerou nezbytnou součinnost.
- Tato smlouva podléhá dle zákona č. 240/2015 Sb. uveřejnění v registru smluv, smluvní strany potvrzují svým podpisem, že berou na vědomí a souhlasí s tím, že tato smlouva bude v registru smluv uveřejněna městem Blovice. Dále smluvní strany berou na vědomí, že takováto smlouva nabývá účinnosti nejdříve dnem jejího uveřejnění v tomto registru.
- 8.6. Záměr zřídit věcné břemeno k pozemkům, které jsou předmětem této smlouvy, byla schválena usnesením rady města č. 17/16 ze dne 16.11.2016 .

přílohy:

- Geometrický plán pro vyznačení věcného břemene č. 1807-181/2016 ze dne 21.9.2016, potvrzený Katastrálním úřadem pro Plzeňský kraj, Katastrálním pracovištěm Plzeň-jih dne 7.10.2016 pod č. PGP-882/2016-406

V Blovicích dne 30. 11. 2016

V Plzni dne 24. 11. 2016

OPIS



PLNÁ MOC

EVIDENČNÍ Č.: PM/II – 094/2016

ČEZ Distribuce, a. s.

se sídlem Děčín, Děčín IV-Podmokly, Teplická 874/8, PSČ 405 02,
IČ: 247 29 035, DIČ: CZ24729035,

zapsaná v obchodním rejstříku vedeném Krajským soudem v Ústí nad Labem, oddíl B, vložka 2145,
zastoupená předsedou představenstva Ing. Richardem Vidličkou, MBA
a místopředsedou představenstva Ing. Vladimírem Budinským, MBA
(dále jen „zmocnitel“)

z m o c ň u j e

zmocněnce: **MONTPROJEKT, a.s.**
sídl: Pardubice, Arnošta z Pardubic 2082, PSČ 531 17
IČ: 28494032
DIČ: CZ28494032
Právnícká osoba zapsaná v obchodním rejstříku vedeném u Krajského soudu v Hradci Králové, oddíl B, vložka 3003,

(dále jen „zmocněnec“)

aby v procesu výstavby zařízení distribuční soustavy elektrické energie činil za zmocnitele v rámci podmínek daných příslušnými právními předpisy s dotčenými subjekty a před příslušnými orgány tato právní jednání a jiné úkony:

1. Projednával umístění staveb zařízení distribuční soustavy (dále jen „Stavby“) a podmínky umístění Staveb na cizích nemovitých věcech (dále jen „Dotčené nemovité věci“) s jejich vlastníky a jinými v úvahu přicházejícími oprávněnými subjekty.
2. Zajišťoval v nezbytném rozsahu k účelu danému tímto zmocněním ve prospěch zmocnitele k Dotčeným nemovitým věcem věcná a jiná práva a s nimi související potřebná právní jednání a jiné úkony, tj. aby za zmocnitele zejména:
 - a) uzavíral smlouvy o uzavření budoucí smlouvy a vlastní smlouvy ke zřízení věcných břemen (služebností) ve smyslu a k účelu danému zákonem č. 458/2000 Sb., energetický zákon, ve znění pozdějších předpisů, na Dotčených nemovitých věcech, zajišťoval a podepisoval návrhy na vklad těchto věcných práv do katastru nemovitostí,
 - b) zajišťoval a podepisoval návrhy na vklady práv do katastru nemovitostí,
 - c) přijímal doručované písemnosti adresované vždy na doručovací adresu uvedenou v návrhu na vklad do katastru nemovitostí, včetně všech oznámení či výzev v průběhu vkladových či jiných řízení vedených katastrálním úřadem,
 - d) činil v souladu s příslušnými právními předpisy vůči věcně a místně příslušným vyvlastňovacím úřadům návrhy na nucené omezení vlastnického práva k Dotčeným nemovitým věcem.
3. Sjednával podmínky a podával návrhy, žádosti a uzavíral smlouvy (dohody) vztahující se ke zvláštnímu užívání pozemních komunikací a užívání veřejných prostranství a k účelu uvedenému v odstavci 3. přijímal písemnosti.
4. Podával návrhy, žádosti a činil další právní jednání a jiné úkony v příslušných řízeních dle stavebně – právních předpisů a dalších souvisejících právních předpisů k umístění, odstraňování, změně a realizaci Staveb a jejich kolaudaci (zejména ohlášení, územní řízení, stavební řízení, kolaudační řízení, popř. opatření kolaudačního souhlasu nebo oznámení záměru započítí s užíváním) a k danému účelu zajišťoval veškeré potřebné podklady a k účelu uvedenému v odstavci 4. přijímal písemnosti, dále též za zmocnitele, jako stavebníka, plnil oznamovací povinnost vůči Archeologickému ústavu ČR, popř. jiné oprávněné organizaci ve smyslu ustanovení § 22 odst. 2 zákona č. 20/1987 Sb., o státní památkové péči, ve znění pozdějších předpisů.

Dále pak, aby zajišťoval poskytování finančních náhrad vlastníkům Dotčených nemovitých věcí ve výši a za podmínek sjednaných ve smlouvách a dohodách, uzavřených v rámci účelu daného tímto zmocněním. Co se týče poskytování náhrad, tak tyto náhrady je zmocněnec oprávněn závazně za zmocnitele platně sjednávat pouze písemnou formou.

V souvislosti s předmětem zmocnění, uvedeným výše v odstavci 2. pod písm. c), d), v odstavci 3. a v odstavci 4. je zmocněnec oprávněn za zmocnitele činit před příslušnými orgány, aj. v úvahu přicházejícími subjekty, veškerá právní jednání a jiné úkony, tj. zejména činit a podávat zákonem stanovené návrhy a podání, brát tyto návrhy a podání zpět, podávat opravné prostředky proti rozhodnutím o těchto návrzích a podáních, jakož se jich i vzdávat či je brát zpět.

5. Zmocnitel opravňuje zmocněnce dále udělovat k účelu, za podmínek a v rozsahu danému tímto zmocněním též substituční zmocnění jiným osobám.

6. Zmocnitel si pro platné uzavírání veškerých smluvních závazkových vztahů zmocněncem za zmocnitele dle tohoto zmocnění, jakož i pro jiná jím činěná právní jednání a stejně tak pro činění změn těchto smluvních závazkových vztahů aj. právních jednání v rámci tohoto zmocnění, rovněž v případech kdy to výslovně není stanoveno zákonem, výhradně vyměňuje písemnou či jinou zákonem vyžadovanou formu, je-li zákonem vyžadována forma přísnější, s vyloučením možnosti změn smluvních závazkových vztahů aj. právních jednání k účelu danému tímto zmocněním v jiné než písemné či jiné zákonem vyžadované formě, je-li zákonem vyžadována forma přísnější.

Touto plnou mocí se nahrazují a ruší veškeré doposud vydané plné moci výše uvedenému zmocněnci.

Tato plná moc je vydána na dobu určitou, a to na období jednoho roku od jejího udělení.

V Děčíně dne 18-02-2016

Zmocnitel:
ČF7 Distribuce. a. s.



PLNÁ MOC

Statutární orgán společnosti MONTPROJEKT, a.s.
IČ: 284 94 032, se sídlem Arnošta z Pardubic 2082, 531 17 Pardubice
zapsané v obchodním rejstříku vedeném Krajským soudem v Hradci Králové, oddíl B, vložka 3003
na základě Plné moci ČEZ Distribuce, a.s. evidenční číslo: PM/II – 094/2016 ze dne 18. 2. 2016

z m o c ň u j e

zmocněnce Jindřišku Vackovou, rodné číslo: XXXXXXXXXX

adresa pro doručování: MONTPROJEKT, a.s., Skladová 4, 326 00 Plzeň

aby v procesu výstavby zařízení distribuční soustavy elektrické energie činil za původního zmocnitele, kterým je ČEZ Distribuce, a.s. se sídlem Děčín IV - Podmokly, Teplická 874/8, PSČ: 405 02, IČ: 24729035, DIČ: CZ24729035 (dále jen „Zmocnitel“) v rámci podmínek daných příslušnými právními předpisy s dotčenými subjekty a před příslušnými orgány tato právní jednání a jiné úkony:

1. Projednával umístění staveb zařízení distribuční soustavy (dále jen „Stavby“) a podmínky umístění Staveb na cizích nemovitých věcech (dále jen „Dotčené nemovité věci“) s jejich vlastníky a jinými v úvahu přicházejícími oprávněnými subjekty.
2. Zajišťoval v nezbytném rozsahu k účelu danému tímto zmocněním ve prospěch zmocnitele k Dotčeným nemovitým věcem věcná a jiná práva a s nimi související potřebná právní jednání a jiné úkony, tj. aby za zmocnitele zejména:
 - a) uzavíral smlouvy o uzavření budoucí smlouvy a vlastní smlouvy ke zřízení věcných břemen (služebností) ve smyslu a k účelu danému zákonem č. 458/2000 Sb., energetický zákon ve znění pozdějších předpisů, na Dotčených nemovitých věcech, zajišťoval a podepisoval návrhy na vklad těchto věcných práv do katastru nemovitostí,
 - b) zajišťoval a podepisoval návrhy na vklady práv do katastru nemovitostí,
 - c) přijímal doručované písemnosti adresované vždy na doručovací adresu uvedenou v návrhu na vklad do katastru nemovitostí, včetně všech oznámení či výzev v průběhu vkladových či jiných řízení vedených katastrálním úřadem,
 - d) činil v souladu s příslušnými právními předpisy vůči věcně a místně příslušným vyvlastňovacím úřadům návrhy na nucené omezení vlastnického práva k Dotčeným nemovitým věcem.
3. Sjednával podmínky a podával návrhy, žádosti a uzavíral smlouvy (dohody) vztahující se ke zvláštnímu užívání pozemních komunikací a užívání veřejných prostranství a k účelu uvedenému v odstavci 3. přijímal písemnosti.
4. Podával návrhy, žádosti a činil další právní jednání a jiné úkony v příslušných řízeních dle stavebně - právních předpisů a dalších souvisejících právních předpisů k umístění, odstraňování změně a realizaci Staveb a jejich kolaudaci (zejména ohlášení, územní řízení, stavební řízení, kolaudační řízení, popř. opatření kolaudačního souhlasu nebo oznámení záměru započítí s užíváním) a k danému účelu zajišťoval veškeré potřebné podklady a k účelu uvedenému v odstavci 4. přijímal písemnosti, dále též za zmocnitele, jako stavebníka, plnil oznamovací povinnost vůči Archeologickému ústavu ČR, popř. jiné oprávněné organizaci ve smyslu ustanovení § 22 odst. 2 zákona č. 20/1987 Sb., o státní památkové péči, ve znění pozdějších předpisů.

Dále pak aby zajišťoval poskytování finančních náhrad vlastníkům Dotčených nemovitých věcí ve výši a za podmínek sjednaných ve smlouvách a dohodách, uzavřených v rámci účelu daného tímto zmocněním. Co se týče poskytování náhrad, tak tyto náhrady je zmocněnec oprávněn závazně za zmocnitele platně sjednávat pouze písemnou formou.

V souvislosti s předmětem zmocnění, uvedeným výše v odstavci 2. pod písm. c), d), v odstavci 3. a v odstavci 4. je zmocněnec oprávněn za zmocnitele činit před příslušnými orgány, aj. v úvahu přicházejícími subjekty, veškerá právní jednání a jiné úkony, tj. zejména činit a podávat zákonem stanovené návrhy a podání, brát tyto návrhy a podání zpět, podávat opravné prostředky proti rozhodnutím o těchto návrzích a podáních, jakož se jich i vzdávat či je brát zpět.

5. Zmocnění je nepřevoditelné a zmocněnec není oprávněn jej dále delegovat.
6. Zmocnitel si pro platné uzavírání veškerých smluvních závazkových vztahů zmocněncem za zmocnitele dle tohoto zmocnění, jakož i pro jiná jím činěná právní jednání a stejně tak pro činění změn těchto smluvních závazkových vztahů aj. právních jednání v rámci tohoto zmocnění, rovněž v případech kdy to výslovně není stanoveno zákonem, výhradně vymíní písemnou či jinou zákonem vyžadovanou formu, je-li zákonem vyžadována forma přísnější, s vyloučením možnosti změn smluvních závazkových vztahů aj. právních jednání k účelu danému tímto zmocněním v jiné než písemné či jiné zákonem vyžadované formě, je-li zákonem vyžadována forma přísnější.

Touto plnou mocí se nahrazují a ruší veškeré doposud vydané plné moci výše uvedenému zmocněnci. Tato plná moc je vydána na dobu určitou, a to na období do 18. 2. 2017.

V Pardubicích dne 26.2.2016

Zmocnitel: Statutární orgán MONTPROJEKT, a.s. zastoupený:

Ing. Karel Jež, člen představenstva

Ing. Jan Honek, člen představenstva

Zmocněnec plnou moc ve výše uvedeném rozsahu přijímá:

Zmocněnec: Jindřiška Vacková

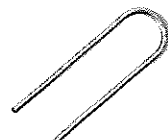

AGROREAL CZ s.r.o.

Kaprova 14, 110 00 Praha 1

provozovna: Vodní 11, 344 01 Domažlice

tel.+fax: [REDACTED]

**Výkaz výměr věcného břemene u dotčených parcel v geometrickém plánu
č. 1807-181/216 v katastrálním území Blovice
- stavba č. IE-12-0005454**

věcné břemeno na parcele číslo	číslo listu vlastnictví	délka (m)	výměra (m²)
1421/5	2008	448 – SS100 +270	163
455/1	10001	190	114
455/12	10001	304	181
1431/9	10001	R161 – SS200 +19	11
1431/10	10001	5	3
428/29	10001	50	31
428/32	10001	4	2
428/28	10001	P238 – SS100 +20	13
428/47	10001	3	2
St.457	373	402 – SS200 +0.3	0.3
St.466	2667	414 – SS100 +0.4	0.3
St.535	343	R637 – SS200 +0.3	0.2
St.592	835	620 – SS 100 +2	1
1431/11	2399	523A – SS100 +0.3	0.3
455/15	203	R638 – SR601 +0.3	0.5
St.1138/1	307	845 – SS100 +0.4	0.3
455/16	206	748 – SS100 +0.5	0.4
455/17	1540	0.1	0.1
St.797	526	715 – SS100 +0.5	0.3
455/6	2635	793 – SS200 +0.4	0.3

455/11	549	820 - SS100 +0.6	0.4
455/30	205	768 - SS200	0.1
453/23	140	762 - SS200 +0.4	0.3
453/13	521	801 - SS100	0.1
453/20	977	696 - SS100 +0.4	0.3
453/19	978	767 - SS100 +0.7	0.5
453/14	914	655 - SS100	0.1
St.847	201	787 - SS100 +0.1	0.1
St.794	970	694 - SS100 +0.6	0.4
453/22	202	823 - SS100 +0.2	0.2
460/44	285	763 - SS100 +0.7	0.5
459/5	1356	792 - SS100 +0.6	0.4

$\varphi_{Dp_k} \Rightarrow \varphi_{D17}$

Vyhotovil: Václav Mār:
Datum: 21.9.2016

VÝKAZ DOSAVADNÍHO A NOVÉHO STAVU ÚDAJŮ KATASTRU NEMOVITOSTÍ

Dosavadní stav			Nový stav							Porovnání se stavem evidence právních vztahů					
Označení pozemku parc. číslem	Výměra parcely		Druh pozemku Způsob využití	Označení pozemku parc. číslem	Výměra parcely		Druh pozemku Způsob využití	Typ stavby Způsob využití	Zpús. určení výměr	Díl přechází z pozemku označeného v katastru nemovitostí	dřívější poz. evidenci	Číslo listu vlastnictví	Výměra dílu		Označení dílu
	ha	m ²			ha	m ²							ha	m ²	

<p>GEOMETRICKÝ PLÁN pro vymezení rozsahu věcného břemene k části pozemku</p>	<p align="center">Geometrický plán ověřil úředně oprávněný zeměměřický inženýr:</p>	<p align="center">Stejnopis ověřil úředně oprávněný zeměměřický inženýr:</p>
	<p>Jméno, příjmení: Ing. Petr Císlar</p>	<p>Jméno, příjmení: Ing. Petr Císlar</p>
	<p>Číslo položky seznamu úředně oprávněných zeměměřických inženýrů: 2169/02</p>	<p>Číslo položky seznamu úředně oprávněných zeměměřických inženýrů: 2169/02</p>
	<p>Dne: 21. září 2016 Číslo: 566/2016</p>	<p>Dne: 12. října 2016 Číslo: 627/2016</p>
<p>Náležitostmi a přesností odpovídá právním předpisům.</p>	<p>Tento stejnopis odpovídá geometrickému plánu v elektronické podobě uloženému v dokumentaci katastrálního úřadu.</p>	
<p>Vyhotovitel: AGROREAL CZ s.r.o. Kaprova 14, 110 00 Praha 1 provozovna Vodní 11 Domažlice</p>	<p align="center">Katastrální úřad souhlasí s očíslováním parcel.</p>	
<p>Číslo plánu: 1807-181/2016</p>	<p align="center">Ověření stejnopisu geometrického plánu v listinné podobě.</p>	
<p>Okres: Plzeň-jih</p>	<p align="center">Katastrální úřad pro Plzeňský kraj KP Plzeň-jih Sárka Pfeiferová PGP-882/2016-406 2016.10.07 09:50:59 CEST</p>	
<p>Obec: Blovice</p>	<p align="center"></p>	
<p>Kat. území: Blovice</p>		
<p>Mapový list: DKM - Blovice 5-4/32</p>		
<p>Dosavadním vlastníkům pozemků byla poskytnuta možnost seznámit se v terénu s průběhem navrhovaných nových hranic, které byly označeny předepsaným způsobem: bez vyznačení v terénu</p>		

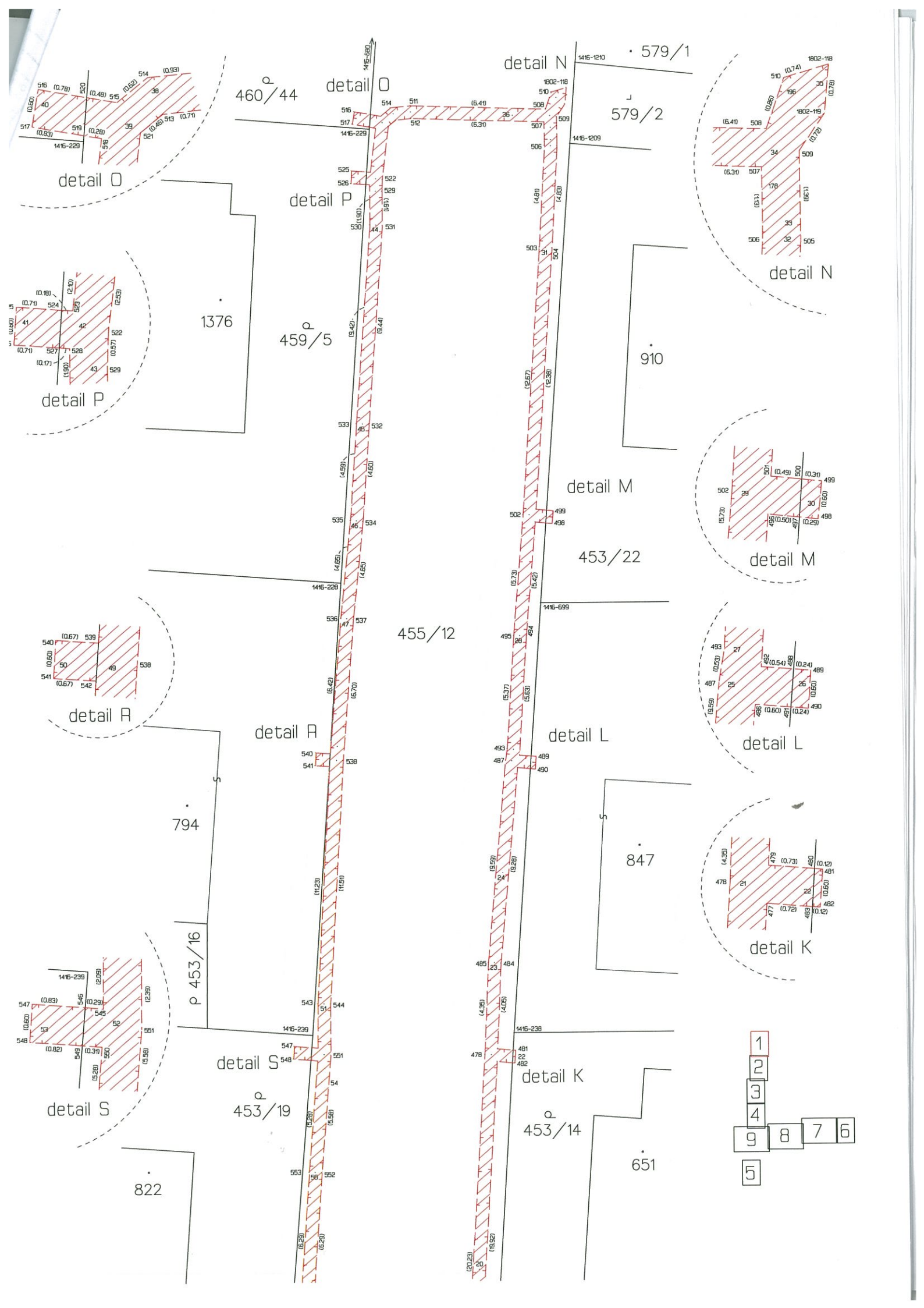

- 1
- 2
- 3
- 4
- 9
- 8
- 7
- 6
- 5

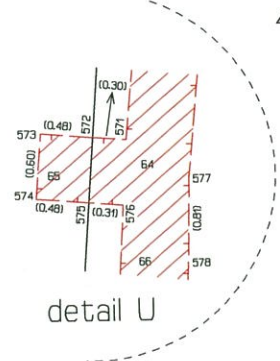
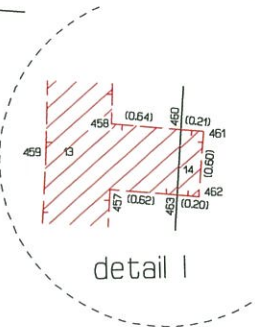
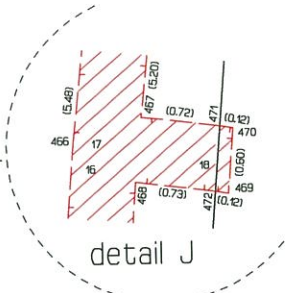
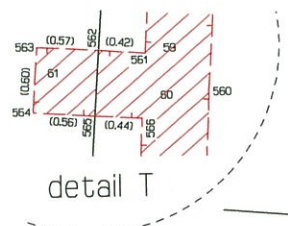
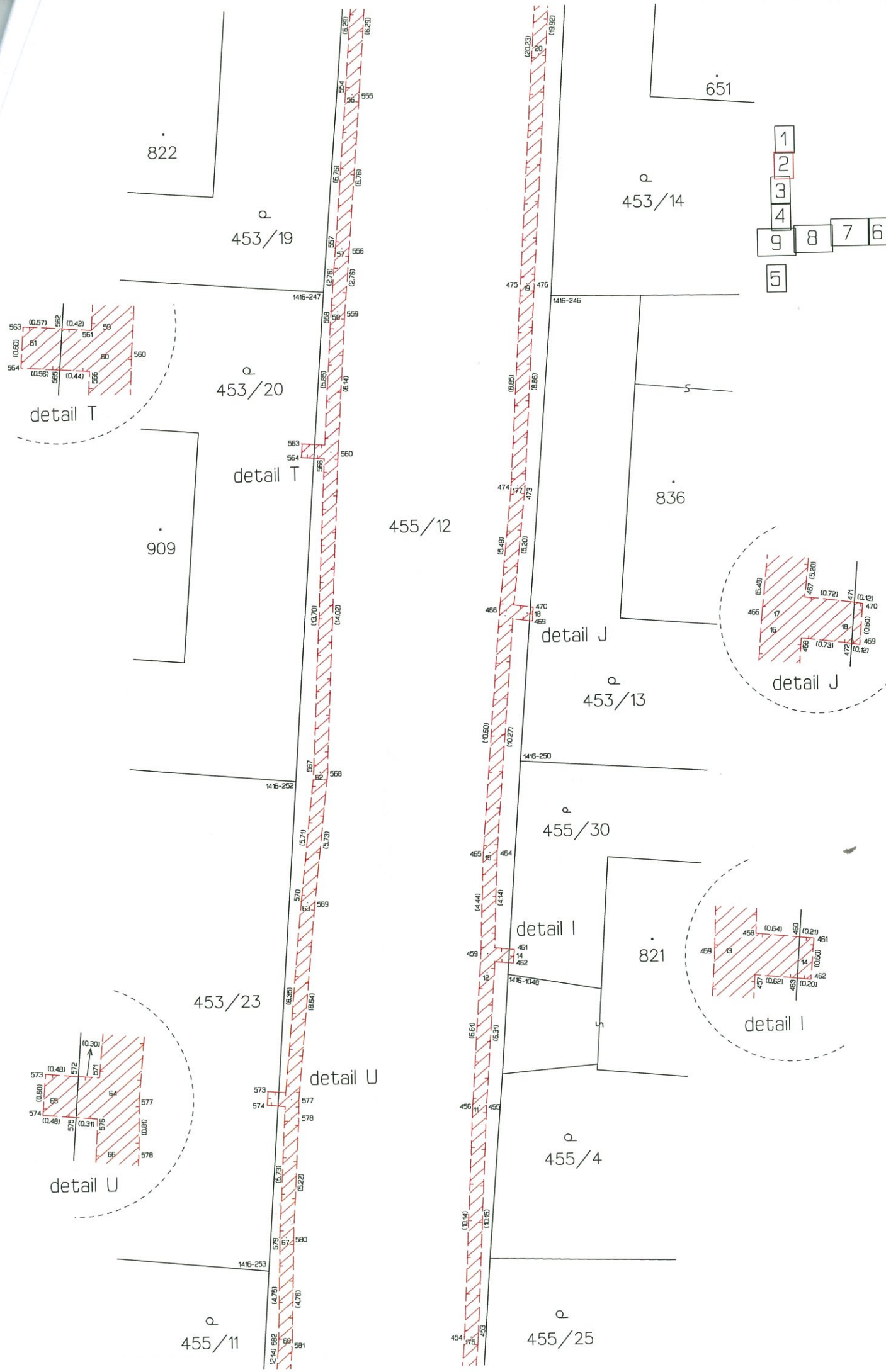

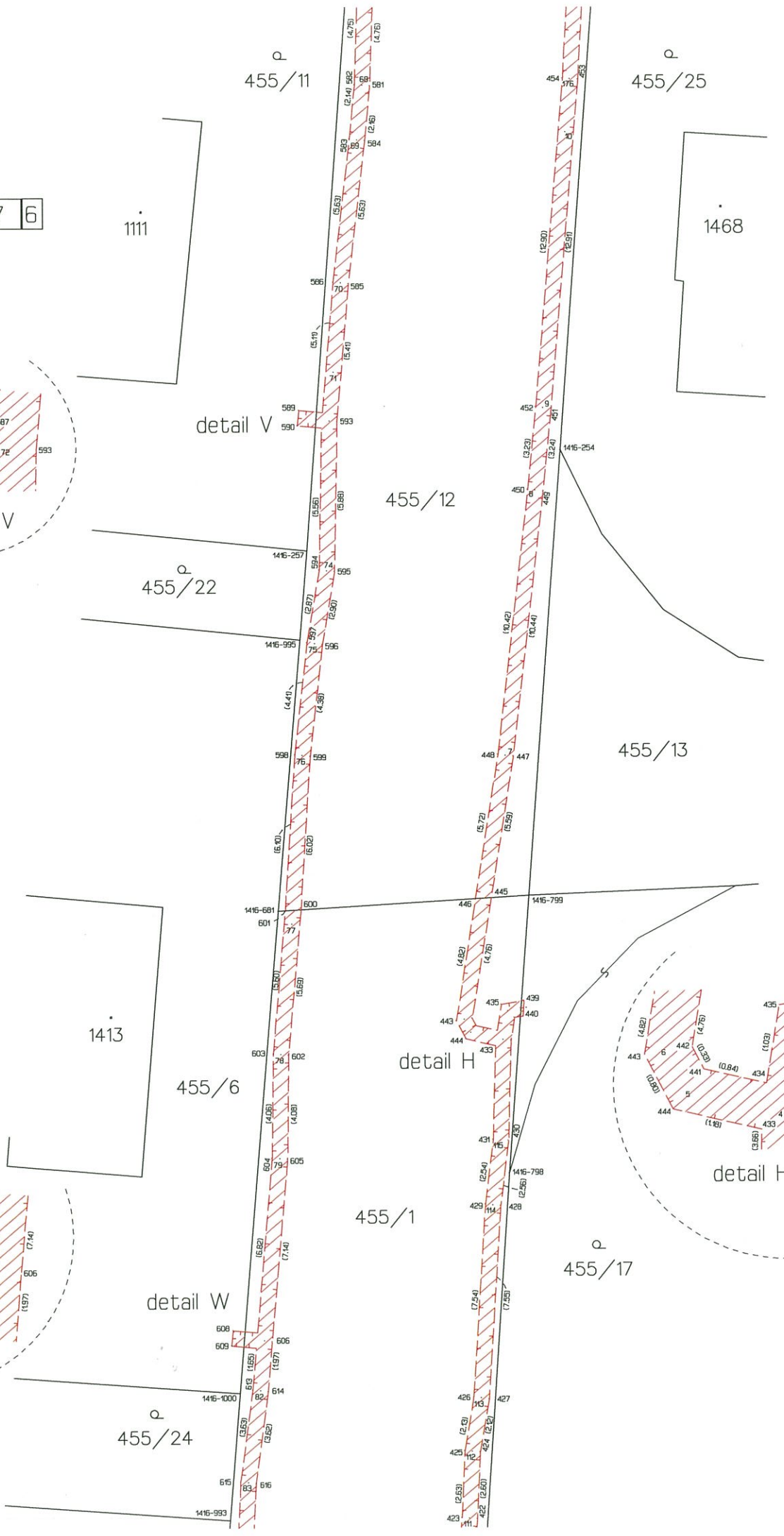
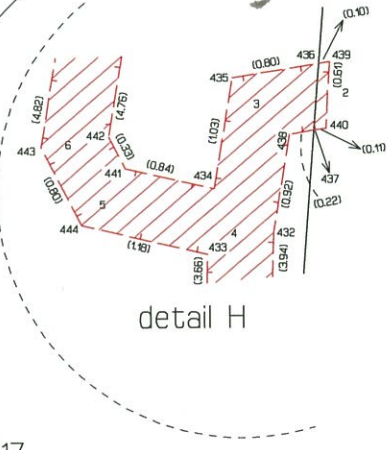
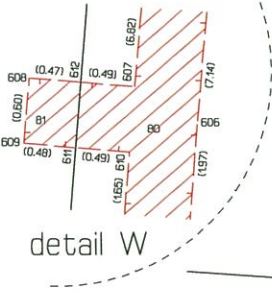
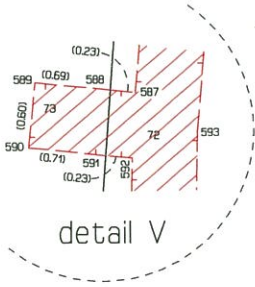
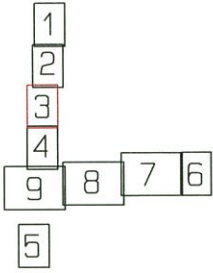

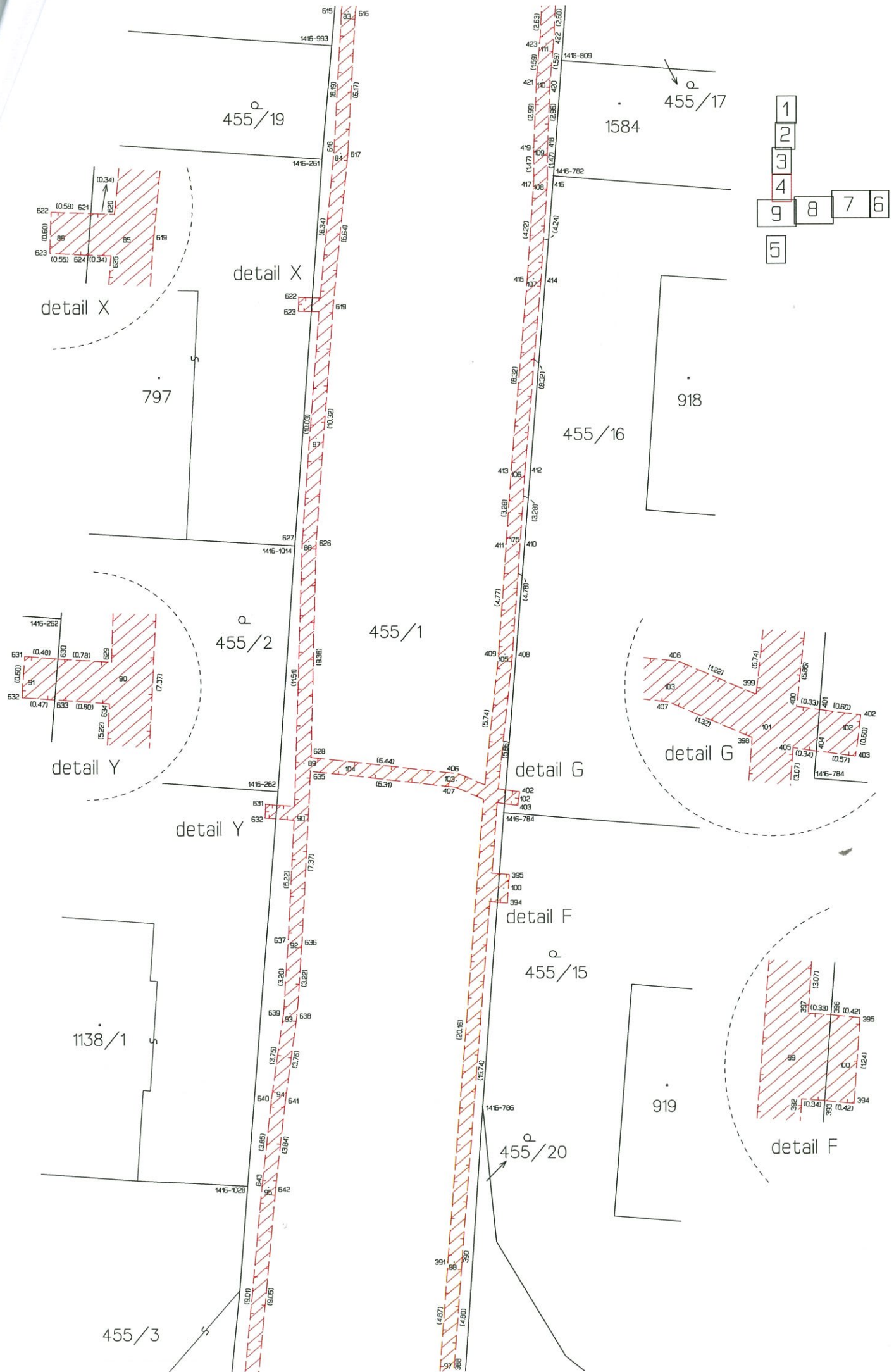

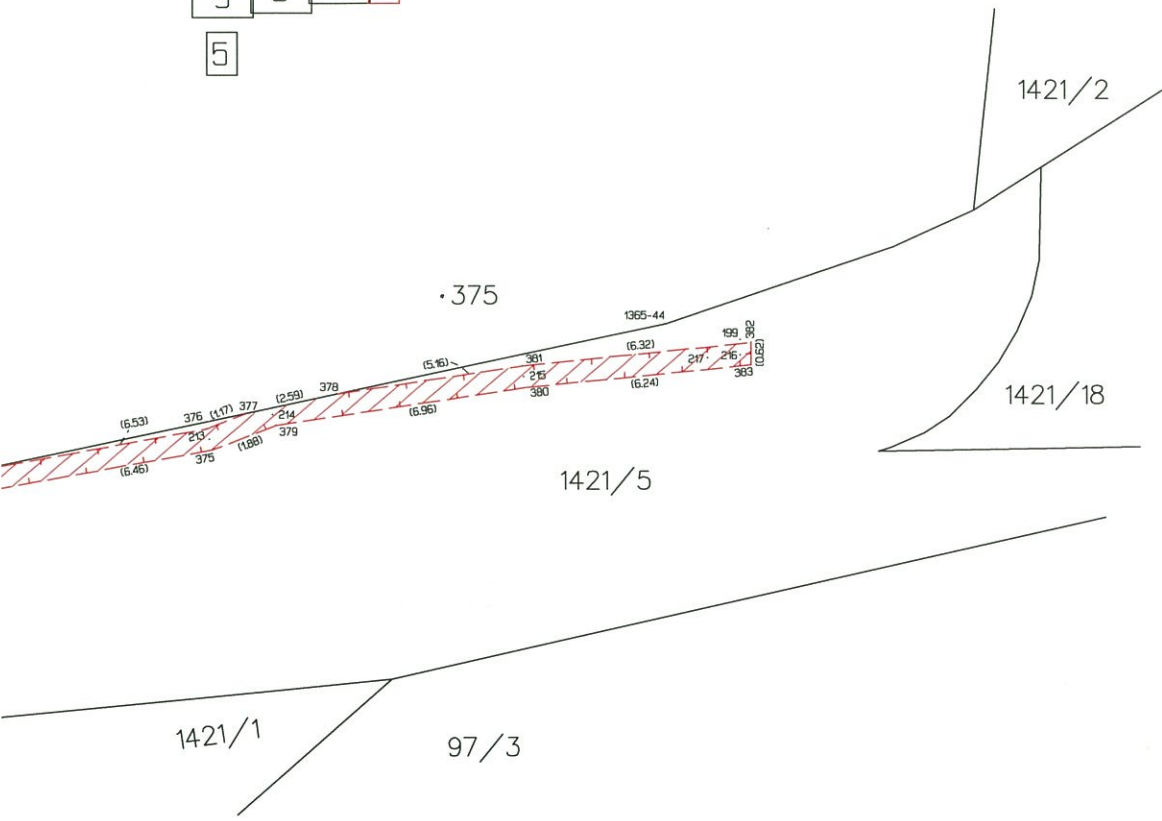
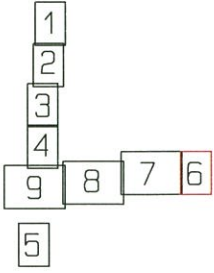

1
2
3
4
5
9 8 7 6

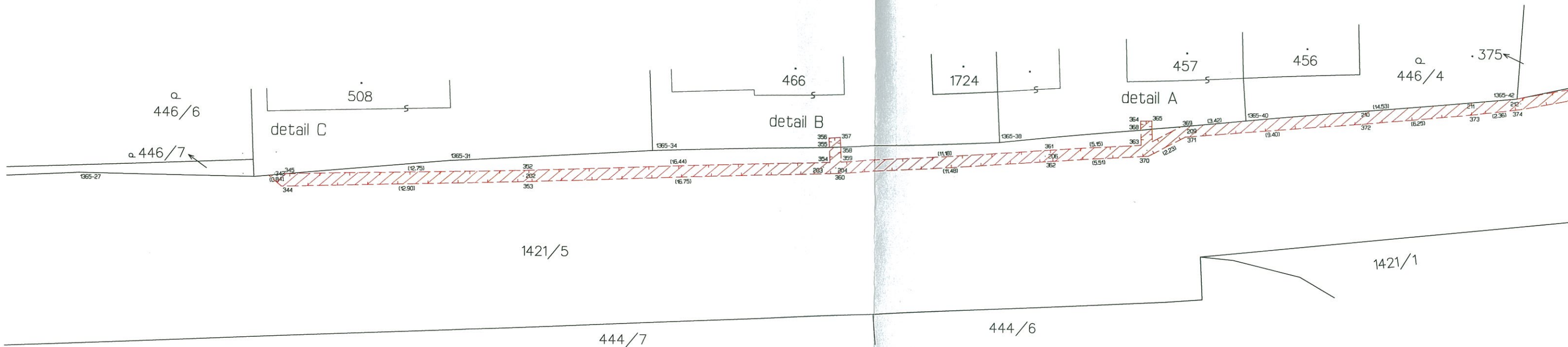
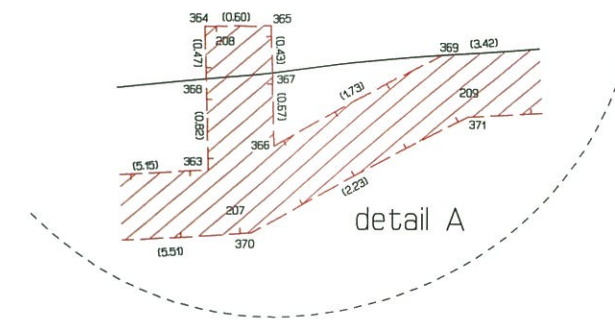
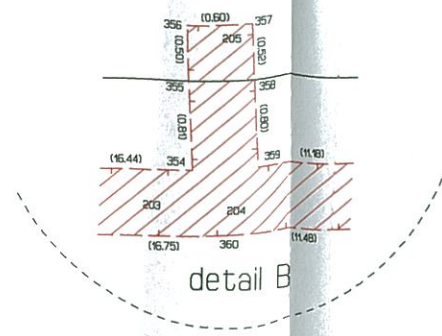
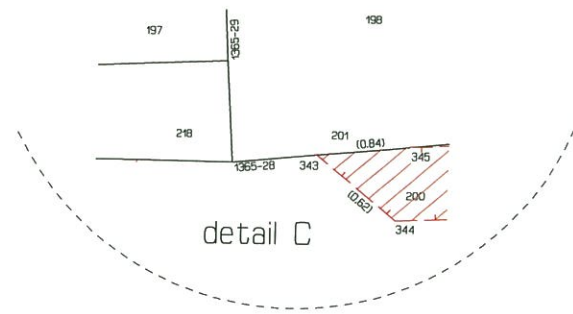

Seznam souřadnic (S-JTSK)
Číslo bodu Souřadnice pro zápis do KN

Y	X	Kód kv.
512	814039.78	1089009.58 3
513	814040.49	1089009.65 3
514	814040.73	1089009.07 3
515	814041.21	1089009.46 3
516	814042.46	1089009.24 3
517	814042.56	1089009.83 3
518	814041.46	1089010.03 3
519	814041.74	1089009.98 3
520	814041.69	1089009.38 3
521	814040.85	1089009.94 3
522	814041.16	1089012.45 3
523	814041.72	1089012.11 3
524	814041.90	1089012.10 3
525	814042.61	1089012.04 3
526	814042.65	1089012.64 3
527	814041.94	1089012.59 3
528	814041.77	1089012.71 3
529	814041.18	1089013.02 3
530	814041.77	1089014.61 3
531	814041.17	1089014.63 3
532	814041.89	1089024.04 3
533	814042.49	1089024.00 3
534	814042.22	1089028.63 3
535	814042.82	1089028.57 3
536	814043.32	1089033.19 3
537	814042.72	1089033.25 3
538	814043.27	1089039.93 3
539	814043.88	1089039.59 3
540	814044.55	1089039.54 3
541	814044.59	1089040.14 3
542	814043.92	1089040.19 3
543	814044.59	1089051.40 3
544	814043.99	1089051.42 3

Seznam souřadnic (S-JTSK)
Číslo bodu Souřadnice pro zápis do KN

Y	X	Kód kv.
545	814044.61	1089053.49 3
546	814044.90	1089053.46 3
547	814045.73	1089053.40 3
548	814045.77	1089054.00 3
549	814044.95	1089054.06 3
550	814044.64	1089054.09 3
551	814044.01	1089053.83 3
552	814044.49	1089059.39 3
553	814045.09	1089059.35 3
554	814045.57	1089065.62 3
555	814044.97	1089065.66 3
556	814045.53	1089072.41 3
557	814046.13	1089072.35 3
558	814046.37	1089075.11 3
559	814045.77	1089075.15 3
560	814046.18	1089081.28 3
561	814046.76	1089080.94 3
562	814047.18	1089080.91 3
563	814047.75	1089080.87 3
564	814047.79	1089081.47 3
565	814047.23	1089081.51 3
566	814046.79	1089081.54 3
567	814047.51	1089095.22 3
568	814046.91	1089095.28 3
569	814047.58	1089100.96 3
570	814048.18	1089100.90 3
571	814049.03	1089109.21 3
572	814049.33	1089109.18 3
573	814049.80	1089109.14 3
574	814049.85	1089109.74 3
575	814049.38	1089109.78 3
576	814049.07	1089109.81 3
577	814048.46	1089109.55 3
578	814048.48	1089110.34 3
579	814049.42	1089115.53 3
580	814048.82	1089115.55 3

Seznam souřadnic (S-JTSK)
Číslo bodu Souřadnice pro zápis do KN

Y	X	Kód kv.
581	814048.98	1089120.31 3
582	814049.58	1089120.27 3
583	814049.79	1089122.40 3
584	814049.19	1089122.46 3
585	814049.85	1089128.05 3
586	814050.45	1089127.99 3
587	814050.89	1089133.08 3
588	814051.12	1089133.06 3
589	814051.81	1089132.99 3
590	814051.87	1089133.59 3
591	814051.16	1089133.66 3
592	814050.93	1089133.68 3
593	814050.32	1089133.43 3
594	814051.05	1089139.24 3
595	814050.45	1089139.30 3
596	814050.94	1089142.15 3
597	814051.54	1089142.07 3
598	814052.04	1089146.45 3
599	814051.44	1089146.51 3
600	814051.84	1089152.51 4
601	814052.45	1089152.54 4
602	814052.35	1089158.17 3
603	814052.95	1089158.13 3
604	814053.02	1089162.20 3
605	814052.42	1089162.24 3
606	814053.07	1089169.35 3
607	814053.64	1089169.00 3
608	814054.60	1089168.91 3
609	814054.66	1089169.51 3
610	814053.69	1089169.59 3
611	814054.18	1089169.55 3
612	814054.13	1089168.95 3
613	814053.84	1089171.24 3
614	814053.24	1089171.30 3

Seznam souřadnic (S-JTSK)
Číslo bodu Souřadnice pro zápis do KN

Y	X	Kód kv.
615	814054.34	1089174.83 3
616	814053.74	1089174.89 3
617	814054.08	1089181.05 3
618	814054.68	1089181.01 3
619	814054.72	1089187.66 3
620	814055.29	1089187.32 3
621	814055.63	1089187.31 3
622	814056.21	1089187.29 3
623	814056.23	1089187.89 3
624	814055.68	1089187.91 3
625	814055.34	1089187.92 3
626	814055.49	1089197.94 3
627	814056.09	1089197.92 3
628	814055.73	1089207.30 3
629	814056.45	1089209.42 3
630	814057.23	1089209.37 3
631	814057.71	1089209.33 3
632	814057.75	1089209.93 3
633	814057.28	1089209.96 3
634	814056.48	1089210.02 3
635	814055.76	1089207.90 3
636	814056.15	1089215.27 3
637	814056.75	1089215.23 3
638	814056.38	1089218.48 3
639	814056.98	1089218.42 3
640	814057.51	1089222.13 3
641	814056.91	1089222.21 3
642	814057.35	1089226.02 3
643	814057.95	1089225.96 3
644	814058.22	1089235.03 3
645	814058.82	1089234.93 3
646	814059.16	1089238.98 3

Seznam souřadnic (S-JTSK)
Číslo bodu Souřadnice pro zápis do KN

Y	X	Kód kv.
647	814059.66	1089239.46 3
648	814060.06	1089238.94 3
649	814061.44	1089239.27 3
650	814061.38	1089239.87 3
651	814073.55	1089238.64 3
652	814073.59	1089239.24 3
653	814080.70	1089238.11 3
654	814094.09	1089237.25 3
655	814094.44	1089237.76 3
656	814094.90	1089237.19 3
657	814095.02	1089237.04 3
658	814094.44	1089236.80 3
659	814095.12	1089236.09 3
660	814094.52	1089236.09 3
661	814094.42	1089235.12 3
662	814095.02	1089235.06 3

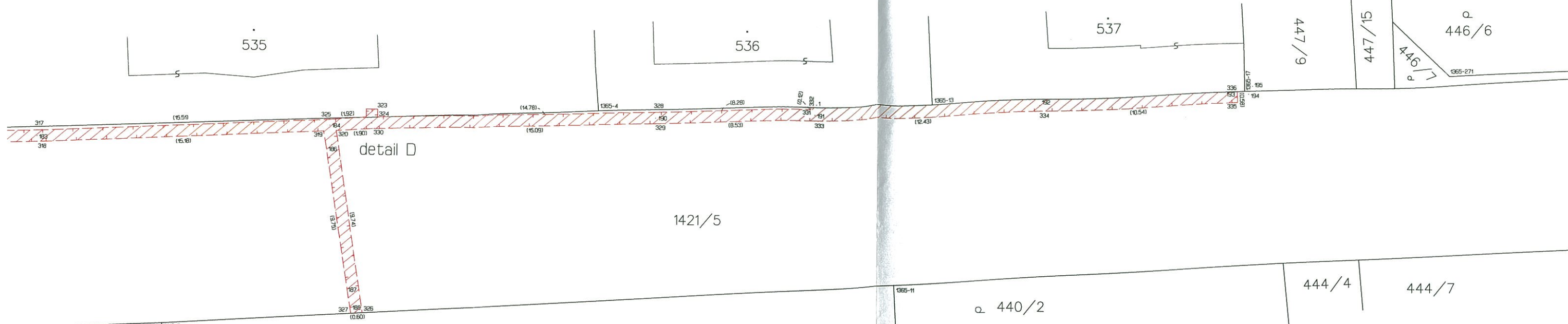
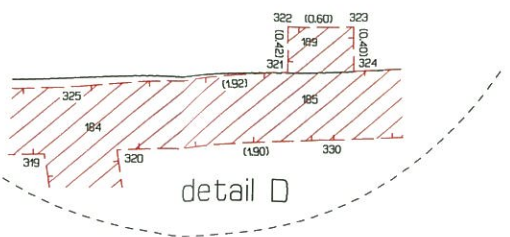
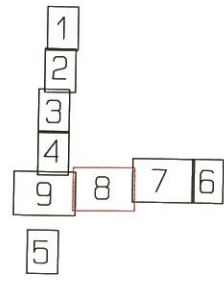

Seznam souřadnic (S-JTSK)
Číslo bodu Souřadnice pro zápis do KN

Y	X	Kód kv.
223	814074.97	1089356.40 3
224	814074.15	1089356.50 3
225	814074.18	1089355.89 3
226	814071.92	1089356.77 3
227	814071.88	1089356.17 3
228	814063.22	1089356.55 3
229	814063.29	1089357.14 3
230	814063.03	1089357.15 3
231	814062.44	1089356.75 3
232	814063.00	1089356.41 3
233	814062.15	1089348.47 3
234	814061.55	1089348.55 3
235	814060.99	1089345.35 3
236	814061.57	1089345.15 3
237	814059.55	1089342.63 3
238	814060.11	1089342.39 3
239	814058.03	1089338.00 3
240	814058.61	1089337.86 3
241	814057.42	1089334.25 3
242	814058.00	1089334.13 3
243	814055.78	1089328.37 3
244	814056.36	1089328.23 3
245	814055.15	1089325.38 3
246	814055.75	1089325.30 3
247	814054.86	1089320.48 3
248	814055.42	1089319.86 3
249	814053.93	1089319.91 3
250	814053.95	1089320.51 3
251	814063.48	1089284.26 3
252	814063.51	1089284.86 3
253	814062.04	1089284.94 3
254	814061.90	1089284.34 3
255	814058.29	1089285.80 3
256	814058.47	1089286.38 3
257	814054.68	1089287.15 8
258	814054.61	1089286.55 8
259	814052.38	1089286.94 3
260	814051.82	1089287.62 3
261	814052.19	1089284.45 3
262	814051.59	1089284.41 3
263	814051.84	1089275.09 4
264	814051.27	1089275.39 4
265	814050.58	1089270.02 8
266	814051.26	1089269.79 8
267	814050.48	1089268.16 3
268	814051.06	1089267.98 3

Seznam souřadnic (S-JTSK)
Číslo bodu Souřadnice pro zápis do KN

Y	X	Kód kv.
269	814052.27	1089279.07 8
270	814051.67	1089279.07 8
271	814048.49	1089267.08 3
272	814048.53	1089267.70 3
273	814050.38	1089267.96 3
274	814050.76	1089267.42 3
275	814089.38	1089250.60 3
276	814088.80	1089250.74 3
277	814088.58	1089249.86 3
278	814088.16	1089249.68 3
279	814088.26	1089249.06 3
280	814089.10	1089249.44 3
281	814089.28	1089250.20 3
282	814088.68	1089250.24 3
283	814078.68	1089250.14 3
284	814078.74	1089250.74 3
285	814073.55	1089251.33 3
286	814070.28	1089251.18 3
287	814071.85	1089250.92 3
288	814064.07	1089251.20 3
289	814064.11	1089251.80 3
290	814067.21	1089251.79 3
291	814061.90	1089251.47 3
292	814060.86	1089252.12 3
293	814060.67	1089252.75 3
294	814061.33	1089252.53 3
295	814061.22	1089252.99 3
296	814050.08	1089254.68 3
297	814049.55	1089254.43 3
298	814049.97	1089253.97 3
299	814050.20	1089254.08 3
300	814049.72	1089253.59 3
301	814049.16	1089253.81 3
302	814048.80	1089252.00 3
303	814049.42	1089252.01 3
304	814047.09	1089241.28 3
305	814047.65	1089241.02 3
306	814047.35	1089239.45 3
307	814046.63	1089239.48 3
308	814046.34	1089239.95 3
309	814046.93	1089240.14 3
310	814046.49	1089240.56 3
311	814044.05	1089241.36 3
312	814044.21	1089241.96 3
313	814047.22	1089238.50 3

Seznam souřadnic (S-JTSK)
Číslo bodu Souřadnice pro zápis do KN

Y	X	Kód kv.
314	814047.70	1089238.88 3
315	814033.50	1089240.98 3
316	814033.52	1089241.58 3
317	814019.74	1089240.56 3
318	814019.72	1089241.16 3
319	814004.56	1089240.39 3
320	814003.90	1089240.35 3
321	814002.34	1089239.60 3
322	814002.34	1089239.18 3
323	814001.74	1089239.18 3
324	814001.74	1089239.58 3
325	814004.25	1089239.77 3
326	814002.99	1089249.97 3
327	814002.99	1089250.01 3
328	813986.96	1089239.12 3
329	813986.94	1089239.72 3
330	814002.01	1089240.21 3
331	813978.69	1089238.80 3
332	813978.67	1089238.68 3
333	813978.42	1089239.39 3
334	813965.00	1089238.84 3
335	813955.47	1089238.34 3
336	813955.49	1089237.76 3
337	814049.41	1089237.00 3
338	813925.97	1089237.59 3
339	813925.95	1089236.92 3
340	813927.75	1089236.63 3
341	813913.10	1089236.55 3
342	813913.08	1089237.15 3
343	813896.68	1089235.89 3
344	813896.72	1089235.08 3
345	813896.75	1089234.58 3
346	813896.15	1089234.54 3
347	813896.12	1089235.06 3
348	813896.08	1089235.86 3
349	813896.34	1089236.48 3

Seznam souřadnic (S-JTSK)
Číslo bodu Souřadnice pro zápis do KN

Y	X	Kód kv.
361	813884.92	1089235.20 3
362	813884.88	1089235.80 3
363	813879.78	1089234.88 3
364	813879.81	1089233.59 3
365	813879.21	1089233.57 3
366	813879.18	1089234.67 3
367	813879.20	1089234.00 3
368	813879.80	1089234.06 3
369	813877.65	1089233.86 3
370	813879.39	1089235.46 3
371	813877.42	1089234.41 3
372	813868.05	1089233.71 3
373	813861.82	1089233.14 3
374	813859.48	1089232.87 3
375	813853.12	1089231.72 3
376	813853.28	1089231.14 3
377	813852.19	1089230.72 3
378	813849.66	1089230.18 3
379	813851.36	1089231.04 3
380	813844.48	1089230.02 3
381	813844.56	1089229.42 3
382	813838.27	1089228.79 3
383	813838.27	1089229.40 3
384	814048.58	1089237.12 3
385	814049.06	1089237.48 3
386	814049.99	1089235.80 3
387	814049.41	1089235.60 3
388	814049.67	1089234.07 3
389	814050.27	1089234.09 3
390	814049.30	1089229.28 3
391	814049.90	1089229.24 3
392	814048.01	1089213.59 3
393	814047.67	1089213.62 3
394	814047.25	1089213.66 3
395	814047.16	1089212.42 3
396	814047.58	1089212.38 3
397	814047.91	1089212.35 3
398	814048.27	1089209.14 3
399	814048.21	1089208.52 3
400	814047.63	1089208.69 3
401	814047.30	1089208.74 3
402	814046.70	1089208.82 3
403	814046.78	1089209.41 3
404	814047.35	1089209.34 3
405	814047.68	1089209.29 3
406	814049.33	1089208.04 3
407	814049.49	1089208.62 3
408	814046.99	1089202.87 3
409	814047.59	1089202.81 3
410	814046.65	1089198.10 3
411	814047.25	1089198.06 3

Seznam souřadnic (S-JTSK)
Číslo bodu Souřadnice pro zápis do KN

Y	X	Kód kv.
412	814046.42	1089194.83 3
413	814047.02	1089194.79 3
414	814045.70	1089186.54 3
415	814046.30	1089186.50 3
416	814045.41	1089182.31 3
417	814046.01	1089182.29 3
418	814045.40	1089180.84 3
419	814046.00	1089180.82 3
420	814045.28	1089177.88 3
421	814045.88	1089177.84 3
422	814045.13	1089176.30 3
423	814045.73	1089176.26 3
424	814045.00	1089173.70 3
425	814045.60	1089173.64 3
426	814045.23	1089171.54 3
427	814044.63	1089171.62 3
428	814044.12	1089164.08 3
429	814044.72	1089164.02 3
430	814043.80	1089161.54 3
431	814044.40	1089161.50 3
432	814043.67	1089157.63 3
433	814044.28	1089157.84 3
434	814044.21	1089157.24 3
435	814044.04	1089156.22 3
436	814043.25	1089156.09 4
437	814043.30	1089156.70 4
438	814043.52	1089156.74 3
439	814043.15	1089156.07 3
440	814043.19	1089156.69 3
441	814045.03	1089157.05 3
442	814045.18	1089156.76 3
443	814045.80	1089156.86 3
444	814045.43	1089157.57 3
445	814044.41	1089152.06 4
446	814045.03	1089152.10 4
447	814043.51	1089146.54 3
448	814044.11	1089146.46 3
449	814042.28	1089136.17 3
450	814042.88	1089136.11 3
451	814041.95	1089132.95 3
452	814042.55	1089132.89 3
453	814040.84	1089120.08 3
454	814041.44	1089120.04 3
455	814040.26	1089109.95 3
456	814040.86	1089109.91 3
457	814039.77	1089103.66 3
458	814039.76	1089103.06 3
459	814040.37	1089103.32 3
460	814039.12	1089103.12 3
461	814038.91	1089103.14 3
462	814038.97	1089103.74 3
463	814039.17	1089103.72 3

Seznam souřadnic (S-JTSK)
Číslo bodu Souřadnice pro zápis do KN

Y	X	Kód kv.
464	814039.58	1089098.92 3
465	814040.18	1089098.88 3
466	814039.26	1089088.32 3
467	814038.63	1089088.09 3
468	814038.69	1089088.69 3
469	814037.84	1089088.80 3
470	814037.79	1089088.20 3
471	814037.91	1089088.18 3
472	814037.96	1089088.78 3
473	814038.05	1089082.93 3
474	814038.65	1089082.87 3
475	814038.08	1089074.04 3
476	814037.48	1089074.08 3
477	814036.13	1089054.20 3
478	814036.71	1089053.86 3
479	814036.10	1089053.60 3
480	814035.37	1089053.66 3
481	814035.25	1089053.67 3
482	814035.29	1089054.27 3
483	814035.41	1089054.26 3
484	814035.90	1089049.56 3
485	814036.50	1089049.52 3
486	814035.01	1089040.32 3
487	814035.58	1089039.96 3
488	814034.37	1089039.77 3
489	814034.13	1089039.79 3
490	814034.17	1089040.39 3
491	814034.41	1089040.37 3
492	814034.91	

592

455/3

455/1

455/15

535

detail A1

detail Z

detail E

455/20

1421/5

detail Z

1421/5

detail A1

detail D1

1431/11

detail C1

1431/9

detail B1

440/4

1625

560/1

detail E

1431/12

922

detail B1

detail D1

detail C1

1431/10

440/4

560/2

440/9

428/28

923/2

428/31

428/32

923/1

428/29

440/10

428/34

- 1
- 2
- 3
- 4
- 9 8 7 6
- 5

