



TEPLÁRNY BRNO

PŘÍLOHA č. 4

KE SMLouvĚ ČÍSLO: P - 31203

ODEČTOVÝ KALENDÁŘ PRO ROK 2016

Odečty fakturačních měřičů pracovníky Tepláren Brno a.s. jsou prováděny následovně:

Za měsíc	ve dnech	(od – do)
Leden	29.1.	1.2.
Únor	29.2.	1.3.
Březen	31.3.	1.4.
Duben	29.4.	2.5.
Květen	31.5.	1.6.
Červen	30.6.	1.7.
Červenec	29.7.	1.8.
Srpen	31.8.	1.9.
Září	30.9.	3.10.
Říjen	31.10.	1.11.
Listopad	30.11.	1.12.
Prosinec	30.12.	2.1.2017

Odečty fakturačních měřičů pomocí dálkového přenosu dat jsou prováděny první den po skončení daného kalendářního měsíce.

Důležitá telefonní čísla Tepláren Brno, a.s.:

Ústředna
Směnový inženýr
Havarijní služba
Středisko metrologie
Finanční operace
Fakturace

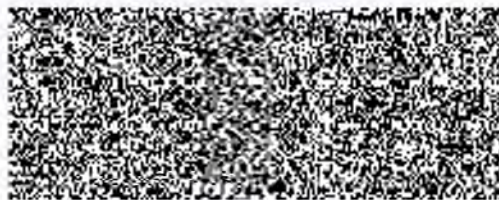

Pracovník Teplárny Brno a.s. je povinen na vyžádání prokázat svoji totožnost při vstupu do předávací stanice. V každé předávací stanici musí být provozní záznamy a provozní řád. Způsob přístupu do stanice dohodne kupující s útvarem Provoz sítě, tel. 

Pracovník prodávajícího potvrdí v provozních záznamech podpisem svoji přítomnost. Nebyl-li fakturační odečet proveden, nahlásí zástupce kupujícího stav měřiče první pracovní den v měsíci na tel. 

Tato příloha se vyhotovuje v jednom vyhotovení, které náleží kupujícímu.

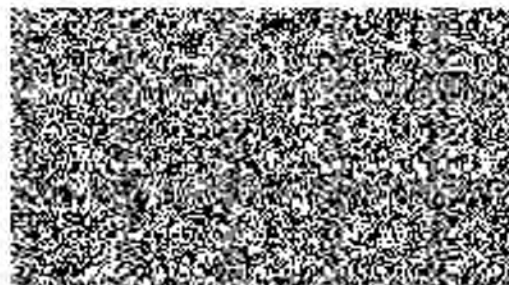

Teplárny Brno a.s. Okružní 25, 638 00 Brno
Firma je zapsaná v obchodním rejstříku vedeném u Krajského soudu v Brně, spisová značka B 786

