

**TEPLÁRNY BRNO****PŘÍLOHA č. 3****KE SMLOUVĚ ČÍSLO: P - 31203****DOHODA O POSKYTOVÁNÍ ZÁLOH PRO ROK 2016****za smluvní účet číslo: 312032**

	Prodávající	Kupující
Jméno/ firma	Teplárny Brno, a.s.	Česká republika - Generální finanční ředitelství
Sídlo/místo podnikání	Okružní 25, 638 00 Brno	Lazarská 15/7 / 117 22 Praha
RČ / IČ	46347534 Zapsáno v OR KS v Brně, oddíl B, vločka 786	72080043
DiČ/	CZ46347534	CZ72080043
zastoupen(a)		
oprávněn jednat a podepisovat		
Bankovní spojení		
Číslo účtu		
Způsob platby	Převodní příkaz	Převodní příkaz

Prodávající a kupující se dohodli na těchto podmínkách poskytování záloh na dodávku a odběr tepelné energie:

- Zálohy budou hrazeny v termínech splatnosti dle následujícího rozpisu.
- Výše záloh včetně daně z přidané hodnoty činí:

Období	1. splátka			2. splátka		
	Kč	splatnost do	var. symbol	Kč	splatnost do	var. symbol
Leden	98.700,00	10	3312032016	98.700,00	20	4312032016
Únor	76.000,00	10	3312032026	76.000,00	20	4312032026
Březen	64.000,00	10	3312032036	64.000,00	20	4312032036
Duben	28.000,00	10	3312032046	28.000,00	20	4312032046
Květen	8.500,00	10	3312032056	8.500,00	20	4312032056
Červen	6.400,00	10	3312032066	0,00	20	
Červenec	6.400,00	10	3312032076	0,00	20	
Srpen	6.400,00	10	3312032086	0,00	20	
Září	10.700,00	10	3312032096	10.700,00	20	4312032096
Říjen	32.000,00	10	3312032106	32.000,00	20	4312032106
Listopad	48.000,00	10	3312032116	48.000,00	20	4312032116
Prosinec	77.400,00	10	3312032126	77.400,00	20	4312032126

- Výše záloh je stanovena na základě sjednaného odběru tepelné energie všech odběrných míst ve smluvním účtu a uzavírá se v případě, že celkový plánovaný odběr činí nejméně 5.000,- Kč za měsíc.
- Pro případ nedodržení termínu splatnosti sjednávají smluvní strany úrok z prodlení, jehož roční výše odpovídá Nařízení vlády č. 351/2013 Sb. ve znění pozdějších předpisů.
- Prodávající si vyhrazuje právo použít platby uhrazené kupujícím k úhradě pohledávek se starším datem splatnosti.



- f) Na daňovém dokladu (faktuře) nebo souhrnném účtu za teplo budou odečteny uhrazené zálohy. Přeplatek vrátí prodávající kupujícímu příkazem k úhradě v termínu uvedeném na dokladu nebo do 15 dnů po vyrovnání všech pohledávek. Prodávající může dobropis odečíst od starší pohledávky za kupujícím.
- g) Všechny platby budou provedeny s konstantním symbolem: 0308
- h) Tato příloha je nedílnou součástí smlouvy o dodávce a odběru tepla. Pokud se kupující stane plátcem daně z přidané hodnoty, nebo změni číslo účtu, oznámí toto neprodleně písemně prodávajícímu.
- i) Tato příloha se vyhotovuje ve dvou stejnopisech s platností originálu. Každá strana obdrží jedno vyhotovení.

V Brně dne 16. prosince 2015

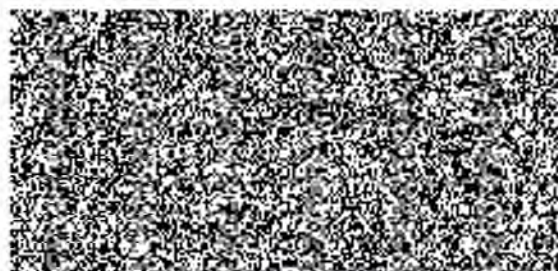

Podpis a razítko prodávajícího

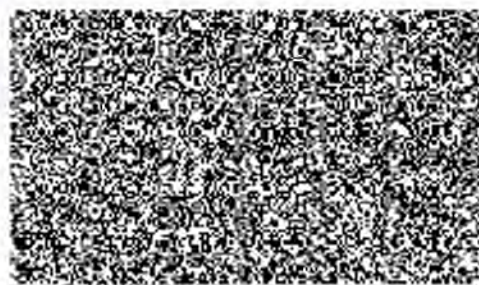

Podpis a razítko kupujícího