

**TEPLÁRNY BRNO****PŘÍLOHA č. 3****KE SMLOUVĚ ČÍSLO: P - 31203****DOHODA O POSKYTOVÁNÍ ZÁLOH PRO ROK 2013****za smluvní účet číslo: 312032**

	Prodávající	Kupující
Jméno/ firma	Teplárny Brno, a.s.	Česká republika - Generální finanční ředitelství
Sídlo/místo podnikání	Okružní 25, 638 00 Brno	Lazarská 15/7 / 117 22 Praha
RČ / IČ	46347534 Zapsáno v OR KS v Brně, oddíl B, vložka 786	72080043
DIČ/	CZ46347534	CZ72080043
zastoupen(a)		
oprávněn jednat a podepisovat		
Bankovní spojení		
Číslo účtu		
Způsob platby	Převodní příkaz	Převodní příkaz

Prodávající a kupující se dohodli na těchto podmínkách poskytování záloh na dodávku a odběr tepla ve smyslu § 448 Obchodního zákoníku zákona číslo 513/91 Sb. a následujících paragrafů.

- a) Zálohy budou hrazeny v termínech splatnosti dle následujícího rozpisu.
- b) Výše záloh včetně daně z přidané hodnoty činí:

Období	1. splátka			2. splátka		
	Kč	splatnost do	var. symbol	Kč	splatnost do	var. symbol
Leden	98.700,00	10	3312032013	98.700,00	20	4312032013
Únor	76.000,00	10	3312032023	76.000,00	20	4312032023
Březen	64.000,00	10	3312032033	64.000,00	20	4312032033
Duben	28.000,00	10	3312032043	28.000,00	20	4312032043
Květen	8.500,00	10	3312032053	8.500,00	20	4312032053
Červen	6.400,00	10	3312032063	0,00	20	
Červenec	6.400,00	10	3312032073	0,00	20	
Srpen	6.400,00	10	3312032083	0,00	20	
Září	10.700,00	10	3312032093	10.700,00	20	4312032093
Říjen	32.000,00	10	3312032103	32.000,00	20	4312032103
Listopad	48.000,00	10	3312032113	48.000,00	20	4312032113
Prosinec	77.400,00	10	3312032123	77.400,00	20	4312032123

- c) Výše záloh je stanovena na základě sjednaného odběru tepelné energie všech odběrných míst ve smluvním účtu a uzavírá se v případě, že celkový plánovaný odběr činí nejméně 5.000,- Kč za měsíc.
- d) Pro případ nedodržení termínu splatnosti sjednávají smluvní strany úrok z prodlení, jehož roční výše odpovídá Nařízení vlády č. 33/2010 Sb.: „Výše úroku z prodlení odpovídá ročně výši repo sazby stanovené Českou národní bankou pro poslední den kalendářního pololetí, které předchází kalendářnímu pololetí, v němž došlo k prodlení, zvýšené o sedm procentních bodů.“
- e) Prodávající si vyhrazuje právo použít platby uhrazené kupujícími k úhradě pohledávek se starším datem splatnosti.



- f) Na daňovém dokladu (faktuře) nebo souhrnném účtu za teplo budou odečteny uhrazené zálohy. Přeplatek vrátí prodávající kupujícímu příkazem k úhradě v termínu uvedeném na dokladu nebo do 15 dnů po vyrovnání všech pohledávek. Prodávající může dobropis odečíst od starší pohledávky za kupujícím.
- g) Všechny platby budou provedeny s konstantním symbolem: 0308
- h) Tato příloha je nedílnou součástí smlouvy o dodávce a odběru tepla. Pokud se kupující stane plátcem daně z přidané hodnoty, nebo změní číslo účtu, oznámí toto neprodleně písemně prodávajícímu.
- i) Tato příloha se vyhotovuje ve dvou stejnopisech s platností originálu. Každá strana obdrží jedno vyhotovení.

V Brně dne 17. prosince 2012

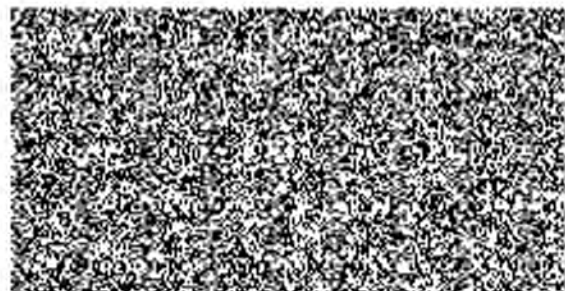

Podpis a razítko prodávajícího

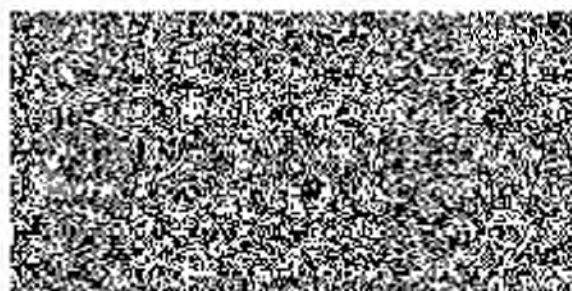

Podpis a razítko kupujícího