

**TEPLÁRNY BRNO****PŘÍLOHA č. 3****KE SMLOUVĚ ČÍSLO: P - 31203****DOHODA O POSKYTOVÁNÍ ZÁLOH PRO ROK 2013****za smluvní účet číslo: 312033**

	Prodávající	Kupující
Jméno/ firma	Teplárny Brno, a.s.	Česká republika - Generální finanční ředitelství
Sídlo/místo podnikání	Okružní 25, 638 00 Brno	Lazarská 15/7 / 117 22 Praha
RČ / IČ	46347534 Zapsáno v OR KS v Brně, oddíl B, vločka 786	72080043
DIČ/	CZ46347534	CZ72080043
zastoupen(a)		
oprávněn jednat a podepisovat		
Bankovní spojení		
Číslo účtu		
Způsob platby	Převodní příkaz	Převodní příkaz

Prodávající a kupující se dohodli na těchto podmínkách poskytování záloh na dodávku a odběr tepla ve smyslu § 448 Obchodního zákoníku zákona číslo 513/91 Sb. a násl. paragrafů.

- a) Zálohy budou hrazeny v termínech splatnosti dle následujícího rozpisu.
b) Výše záloh včetně daně z přidané hodnoty činí:

Období	1. splátka			2. splátka		
	Kč	splatnost do	var. symbol	Kč	splatnost do	var. symbol
Leden	176.800,00	10	3312033013	176.800,00	20	4312033013
Únor	115.700,00	10	3312033023	115.700,00	20	4312033023
Březen	105.300,00	10	3312033033	105.300,00	20	4312033033
Duben	77.700,00	10	3312033043	77.700,00	20	4312033043
Květen	43.700,00	10	3312033053	43.700,00	20	4312033053
Červen	33.400,00	10	3312033063	33.400,00	20	4312033063
Červenec	30.900,00	10	3312033073	30.900,00	20	4312033073
Srpen	31.100,00	10	3312033083	31.100,00	20	4312033083
Září	48.100,00	10	3312033093	48.100,00	20	4312033093
Říjen	91.700,00	10	3312033103	91.700,00	20	4312033103
Listopad	119.100,00	10	3312033113	119.100,00	20	4312033113
Prosinec	150.000,00	10	3312033123	150.000,00	20	4312033123

- c) Výše záloh je stanovena na základě sjednaného odběru tepelné energie všech odběrných míst ve smluvním účtu a uzavírá se v případě, že celkový plánovaný odběr činí nejméně 5.000,- Kč za měsíc.
d) Pro případ nedodržení termínu splatnosti sjednávají smluvní strany úrok z prodlení, jehož roční výše odpovídá Nařízení vlády č. 33/2010 Sb.: „Výše úroku z prodlení odpovídá ročně vyšší repo sazby stanovené Českou národní bankou pro poslední den kalendářního pololetí, které předchází kalendářnímu pololetí, v němž došlo k prodlení, zvýšené o sedm procentních bodů.“
e) Prodávající si vyhrazuje právo použít platby uhrazené kupujícím k úhradě pohledávek se starším datem splatnosti.



- f) Na daňovém dokladu (faktuře) nebo souhrnném účtu za teplo budou odečteny uhrazené zálohy. Přeplatek vrátí prodávající kupujícímu příkazem k úhradě v termínu uvedeném na dokladu nebo do 15 dnů po vyrovnání všech pohledávek. Prodávající může dobropis odečíst od starší pohledávky za kupujícím.
- g) Všechny platby budou provedeny s konstantním symbolem: 0308
- h) Tato příloha je nedílnou součástí smlouvy o dodávce a odběru tepla. Pokud se kupující stane plátcem daně z přidané hodnoty, nebo změní číslo účtu, oznámí toto neprodleně písemně prodávajícímu.
- i) Tato příloha se vyhotovuje ve dvou stejnopisech s platností originálu. Každá strana obdrží jedno vyhotovení.

V Brně dne 17. prosince 2012

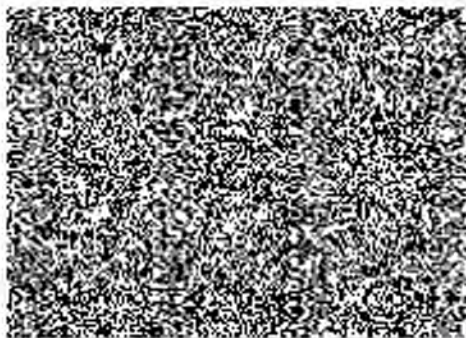

Podpis a razítko prodávajícího

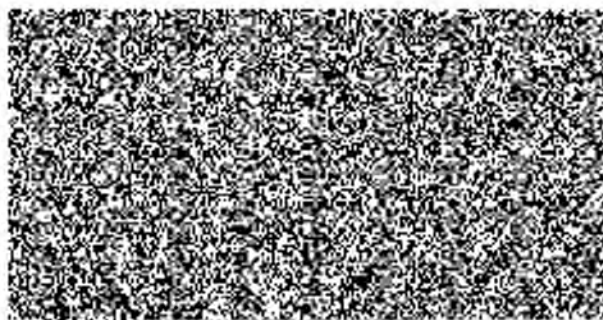

Podpis a razítko kupujícího