

**TEPLÁRNY BRNO****PŘÍLOHA č. 3**

KE SMLouvĚ ČÍSLO: P - 31203

**DOHODA O POSKYTOVÁNÍ ZÁLOH PRO ROK 2012**

za smluvní účet číslo: 312033

	Prodávající	Kupující
Jméno/ firma	Teplárny Brno, a.s.	Česká republika - Generální finanční ředitelství
Sídlo/místo podnikání	Okružní 25, 638 00 Brno	Lazarská 15/7 / 117 22 Praha
RČ / IČ	46347534 Zapsáno v OR KS v Brně, oddíl B, vložka 786	72080043
DIČ/	CZ46347534	CZ72080043
zastoupen(a)		
oprávněn jednat a podepisovat		
Bankovní spojení		
Číslo účtu		
Způsob platby	Převodní příkaz	Převodní příkaz

Prodávající a kupující se dohodli na těchto podmínkách poskytování záloh na dodávku a odběr tepla ve smyslu § 448 Obchodního zákoníku zákona číslo 513/91 Sb. a následujících paragrafů.

- a) Zálohy budou hrazeny v termínech splatnosti dle následujícího rozpisu.  
b) Výše záloh včetně daně z přidané hodnoty činí:

Období	1. splátka			2. splátka		
	Kč	splatnost do	var. symbol	Kč	splatnost do	var. symbol
Leden	175 200,00	10	3312033012	175 200,00	20	4312033012
Únor	114 700,00	10	3312033022	114 700,00	20	4312033022
Březen	104 400,00	10	3312033032	104 400,00	20	4312033032
Duben	77 000,00	10	3312033042	77 000,00	20	4312033042
Květen	43 300,00	10	3312033052	43 300,00	20	4312033052
Červen	33 200,00	10	3312033062	33 200,00	20	4312033062
Červenec	30 600,00	10	3312033072	30 600,00	20	4312033072
Srpen	30 800,00	10	3312033082	30 800,00	20	4312033082
Září	47 700,00	10	3312033092	47 700,00	20	4312033092
Říjen	90 900,00	10	3312033102	90 900,00	20	4312033102
Listopad	118 100,00	10	3312033112	118 100,00	20	4312033112
Prosinec	148 700,00	10	3312033122	148 700,00	20	4312033122

- c) Výše záloh je stanovena na základě sjednaného odběru tepelné energie všech odběrných míst ve smluvním účtu a uzavírá se v případě, že celkový plánovaný odběr činí nejméně 5.000,- Kč za měsíc.  
d) Pro případ nedodržení termínu splatnosti sjednávají smluvní strany úrok z prodlení, jehož roční výše odpovídá Nařízení vlády č. 33/2010 Sb.: „Výše úroku z prodlení odpovídá ročně výši repo sazby stanovené Českou národní bankou pro poslední den kalendářního pololetí, které předchází kalendářnímu pololetí, v němž došlo k prodlení, zvýšené o sedm procentních bodů.“  
e) Prodávající si vyhrazuje právo použít platby uhrazené kupujícími k úhradě pohledávek se starším datem splatnosti.



- f) Na daňovém dokladu (faktuře) nebo souhrnném účtu za teplo budou odečteny uhrazené zálohy. Přeplatek vrátí prodávající kupujícímu příkazem k úhradě v termínu uvedeném na dokladu nebo do 15 dnů po vyrovnání všech pohledávek. Prodávající může dobropis odečíst od starší pohledávky za kupujícím.
- g) Všechny platby budou provedeny s konstantním symbolem: 0308
- h) Tato příloha je nedílnou součástí smlouvy o dodávce a odběru tepla. Pokud se kupující stane plátcem daně z přidané hodnoty, nebo změní číslo účtu, oznámí toto neprodleně písemně prodávajícímu.
- i) Tato příloha se vyhotovuje ve dvou stejnopisech s platností originálu. Každá strana obdrží jedno vyhotovení.

V Brně dne 16. prosince 2011

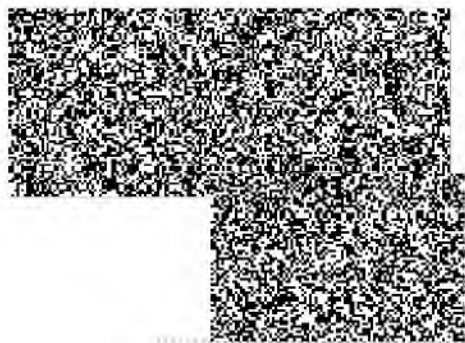

Podpis a razítko prodávajícího

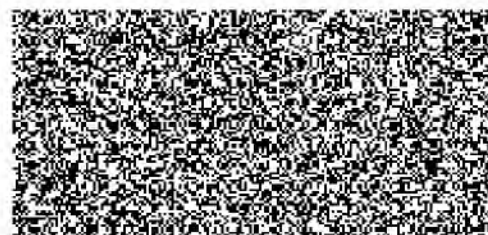

Podpis a razítko kupujícího

