

**TEPLÁRNY BRNO****PŘÍLOHA č. 3****KE SMLOUVĚ ČÍSLO: P - 31203****DOHODA O POSKYTOVÁNÍ ZÁLOH PRO ROK 2011****za smluvní účet číslo: 312031**

	Prodávající	Kupující
Jméno/ firma	<b>Teplárny Brno, a.s.</b>	<b>Česká republika Finanční ředitelství v Brně</b>
Sídlo/místo podnikání	Okružní 25, 638 00 Brno	Náměstí Svobody 4 / 602 00 Brno
RČ / IČ	46347534 Zapsáno v OR KS v Brně, oddíl B, vločka 786	00006921
DIČ/	CZ46347534	CZ00006921
zastoupen(a)		
oprávněn jednat a podepisovat		
Bankovní spojení		
Číslo účtu		
Způsob platby	Převodní příkaz	Převodní příkaz

Prodávající a kupující se dohodli na těchto podmínkách poskytování záloh na dodávku a odběr tepla ve smyslu § 448 Obchodního zákoníku zákona číslo 513/91 Sb. a následujících paragrafů.

- a) Zálohy budou hrazeny v termínech splatnosti dle následujícího rozpisu.  
b) Výše záloh včetně daně z přidané hodnoty činí:

Období	1. splátka			2. splátka		
	Kč	splatnost do	var. symbol	Kč	splatnost do	var. symbol
Leden	50.700,00	10	3312031011	50.700,00	20	4312031011
Únor	37.300,00	10	3312031021	37.300,00	20	4312031021
Březen	30.600,00	10	3312031031	30.600,00	20	4312031031
Duben	9.800,00	10	3312031041	9.800,00	20	4312031041
Květen	3.600,00	10	3312031051	3.600,00	20	4312031051
Červen	3.600,00	10	3312031061	3.600,00	20	4312031061
Červenec	3.600,00	10	3312031071	3.600,00	20	4312031071
Srpen	3.600,00	10	3312031081	3.600,00	20	4312031081
Září	3.600,00	10	3312031091	3.600,00	20	4312031091
Říjen	26.600,00	10	3312031101	26.600,00	20	4312031101
Listopad	29.900,00	10	3312031111	29.900,00	20	4312031111
Prosinec	42.600,00	10	3312031121	42.600,00	20	4312031121

- c) Výše záloh je stanovena na základě sjednaného odběru tepla na všech odběrných místech kupujícího a uzavírá se s kupujícím, jehož celkový plánovaný odběr činí nejméně 1.000,- Kč za měsíc.  
d) Pro případ nedodržení termínu splatnosti sjednávají smluvní strany úrok z prodlení, jehož roční výše odpovídá Nařízení vlády č. 163/2005 Sb.: „Výše úroků z prodlení odpovídá ročně výši repo sazby stanovené Českou národní bankou, zvýšené o sedm procentních bodů. V každém kalendářním pololetí, v němž trvá prodlení, je výše úroku závislá na výši repo sazby stanovené Českou národní bankou a platné pro první den kalendářního pololetí.“

Σ 491.000,-



- e) Prodávající si vyhrazuje právo použít platby uhrazené kupujícím k úhradě pohledávek se starším datem splatnosti.
- f) Na daňovém dokladu (faktuře) nebo souhrnném účtu za teplo budou odečteny uhrazené zálohy. Přeplatek vrátí prodávající kupujícímu příkazem k úhradě v termínu uvedeném na dokladu nebo do 15 dnů po vyrovnání všech pohledávek. Prodávající může dobropis odečíst od starší pohledávky za kupujícím.
- g) Všechny platby budou provedeny s konstantním symbolem: 0308
- h) Tato příloha je nedílnou součástí smlouvy o dodávce a odběru tepla. Pokud se kupující stane plátcem daně z přidané hodnoty, nebo změní číslo účtu, oznámí toto neprodleně písemně prodávajícímu.
- i) Tato příloha se vyhotovuje ve dvou stejnopisech s platností originálu. Každá strana obdrží jedno vyhotovení.

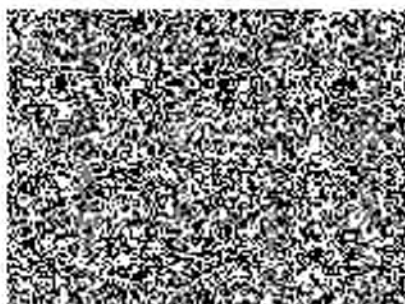

Podpis a razítko prodávajícího



V Brně dne 8. prosince 2010

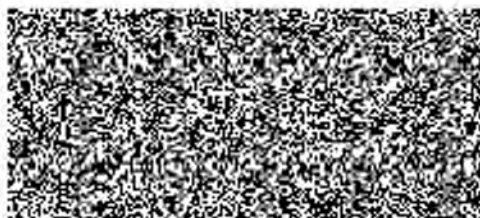

Podpis a razítko kupujícího

