

**TEPLÁRNY BRNO**

PŘÍLOHA č. 3
KE SMLOUVĚ ČÍSLO: P - 31203
DOHODA O POSKYTOVÁNÍ ZÁLOH PRO ROK 2011
za smluvní účet číslo: 312033

	Prodávající	Kupující
Jméno/ firma	Teplárny Brno, a.s.	Česká republika Finanční ředitelství v Brně
Sídlo/místo podnikání	Okružní 25, 638 00 Brno	Náměstí Svobody 4 / 602 00 Brno
RČ / IČ	46347534 Zapsáno v OR KS v Brně, oddíl B, vložka 786	00006921
DIČ/	CZ46347534	CZ00006921
zastoupen(a)		
oprávněn jednat a podepisovat		
Bankovní spojení		
Číslo účtu		
Způsob platby	Převodní příkaz	Převodní příkaz

Prodávající a kupující se dohodli na těchto podmínkách poskytování záloh na dodávku a odběr tepla ve smyslu § 448 Obchodního zákoníku zákona číslo 513/91 Sb. a násl. paragrafů.

- a) Zálohy budou hrazeny v termínech splatnosti dle následujícího rozpisu.
- b) Výše záloh včetně daně z přidané hodnoty činí:

Období	1. splátka			2. splátka		
	Kč	splatnost do	var. symbol	Kč	splatnost do	var. symbol
Leden	156.700,00	10	3312033011	156.700,00	20	4312033011
Únor	102.900,00	10	3312033021	102.900,00	20	4312033021
Březen	93.700,00	10	3312033031	93.700,00	20	4312033031
Duben	69.300,00	10	3312033041	69.300,00	20	4312033041
Květen	39.300,00	10	3312033051	39.300,00	20	4312033051
Červen	30.300,00	10	3312033061	30.300,00	20	4312033061
Červenec	28.000,00	10	3312033071	28.000,00	20	4312033071
Srpen	28.200,00	10	3312033081	28.200,00	20	4312033081
Září	43.200,00	10	3312033091	43.200,00	20	4312033091
Říjen	81.700,00	10	3312033101	81.700,00	20	4312033101
Listopad	105.900,00	10	3312033111	105.900,00	20	4312033111
Prosinec	133.100,00	10	3312033121	133.100,00	20	4312033121

- c) Výše záloh je stanovena na základě sjednaného odběru tepla na všech odběrných místech kupujícího a uzavírá se s kupujícím, jehož celkový plánovaný odběr činí nejméně 1.000,- Kč za měsíc.
- d) Pro případ nedodržení termínu splatnosti sjednávají smluvní strany úrok z prodlení, jehož roční výše odpovídá Nařízení vlády č. 163/2005 Sb.: „Výše úroků z prodlení odpovídá ročně výši repo sazby stanovené Českou národní bankou, zvýšené o sedm procentních bodů. V každém kalendářním pololetí, v němž trvá prodlení, je výše úroku závislá na výši repo sazby stanovené Českou národní bankou a platné pro první den kalendářního pololetí.“



- e) Prodávající si vyhrazuje právo použít platby uhrazené kupujícím k úhradě pohledávek se starším datem splatnosti.
- f) Na daňovém dokladu (faktuře) nebo souhrnném účtu za teplo budou odečteny uhrazené zálohy. Přeplatek vrátí prodávající kupujícímu příkazem k úhradě v termínu uvedeném na dokladu nebo do 15 dnů po vyrovnání všech pohledávek. Prodávající může dobropis odečíst od starší pohledávky za kupujícím.
- g) Všechny platby budou provedeny s konstantním symbolem: 0308
- h) Tato příloha je nedílnou součástí smlouvy o dodávce a odběru tepla. Pokud se kupující stane plátcem daně z přidané hodnoty, nebo změni číslo účtu, oznámí toto neprodleně písemně prodávajícímu.
- i) Tato příloha se vyhotovuje ve dvou stejnopisech s platností originálu. Každá strana obdrží jedno vyhotovení.

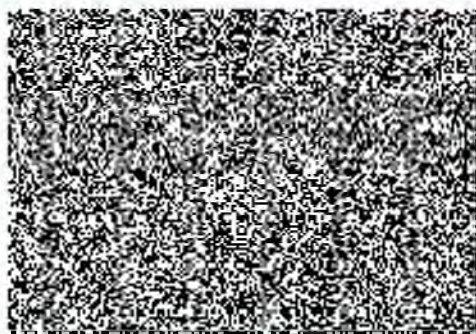

Podpis a razítko prodávajícího



V Brně dne 8. prosince 2010

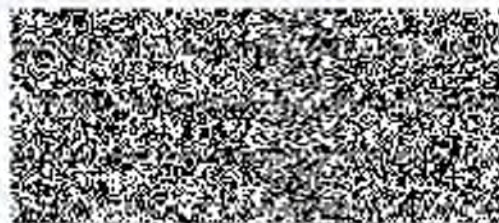

Podpis a razítko kupujícího