

**TEPLARNY BRNO****PŘÍLOHA č. 3****KE SMLOUVĚ ČÍSLO: P - 31203****DOHODA O POSKYTOVÁNÍ ZÁLOH PRO ROK 2011****za smluvní účet číslo: 312032**

	Prodávající	Kupující
Jméno/ firma	Teplárny Brno, a.s.	Česká republika Finanční ředitelství v Brně
Sídlo/místo podnikání	Okružní 25, 638 00 Brno	Náměstí Svobody 4 / 602 00 Brno
RČ / IČ	46347534 Zapsáno v OR KS v Brně, oddíl B, vložka 786	00006921
DIČ/	CZ46347534	CZ00006921
zastoupen(a)		
oprávněn jednat a podepisovat		
Bankovní spojení		
Číslo účtu		
Způsob platby	Převodní příkaz	Převodní příkaz

Prodávající a kupující se dohodli na těchto podmínkách poskytování záloh na dodávku a odběr tepla ve smyslu § 448 Obchodního zákoníku zákona číslo 513/91 Sb. a násl. paragrafů.

- a) Zálohy budou hrazeny v termínech splatnosti dle následujícího rozpisu.
b) Výše záloh včetně daně z přidané hodnoty činí:

Období	1. splátka			2. splátka		
	Kč	splatnost do	var. symbol	Kč	splatnost do	var. symbol
Leden	101.700,00	10	3312032011	101.700,00	20	4312032011
Únor	55.000,00	10	3312032021	55.000,00	20	4312032021
Březen	57.400,00	10	3312032031	57.400,00	20	4312032031
Duben	22.700,00	10	3312032041	22.700,00	20	4312032041
Květen	2.900,00	10	3312032051	2.900,00	20	4312032051
Červen	2.900,00	10	3312032061	2.900,00	20	4312032061
Červenec	2.900,00	10	3312032071	2.900,00	20	4312032071
Srpen	2.900,00	10	3312032081	2.900,00	20	4312032081
Září	9.600,00	10	3312032091	9.600,00	20	4312032091
Říjen	28.700,00	10	3312032101	28.700,00	20	4312032101
Listopad	43.100,00	10	3312032111	43.100,00	20	4312032111
Prosinec	62.200,00	10	3312032121	62.200,00	20	4312032121

- c) Výše záloh je stanovena na základě sjednaného odběru tepla na všech odběrných místech kupujícího a uzavírá se s kupujícím, jehož celkový plánovaný odběr činí nejméně 1.000,- Kč za měsíc.
d) Pro případ nedodržení termínu splatnosti sjednávají smluvní strany úrok z prodlení, jehož roční výše odpovídá Nařízení vlády č. 163/2005 Sb.: „Výše úroků z prodlení odpovídá ročně výši repo sazby stanovené Českou národní bankou, zvýšené o sedm procentních bodů. V každém kalendářním pololetí, v němž trvá prodlení, je výše úroku závislá na výši repo sazby stanovené Českou národní bankou a platné pro první den kalendářního pololetí.“



Σ 392.000,-
Σ 749.000,-

- e) Prodávající si vyhrazuje právo použít platby uhrazené kupujícím k úhradě pohledávek se starším datem splatnosti
- f) Na daňovém dokladu (faktuře) nebo souhrnném účtu za teplo budou odečteny uhrazené zálohy. Přepatek vrátí prodávající kupujícímu příkazem k úhradě v termínu uvedeném na dokladu nebo do 15 dnů po vyrovnání všech pohledávek. Prodávající může dobropis odečíst od starší pohledávky za kupujícím.
- g) Všechny platby budou provedeny s konstantním symbolem: 0308
- h) Tato příloha je nedílnou součástí smlouvy o dodávce a odběru tepla. Pokud se kupující stane plátcem daně z přidané hodnoty, nebo změní číslo účtu, oznámí toto neprodleně písemně prodávajícímu.
- i) Tato příloha se vyhotovuje ve dvou stejnopisech s platností originálu. Každá strana obdrží jedno vyhotovení

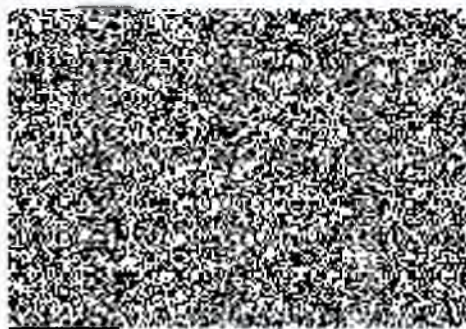

Podpis a razítko prodávajícího



V Brně dne 8. prosince 2010

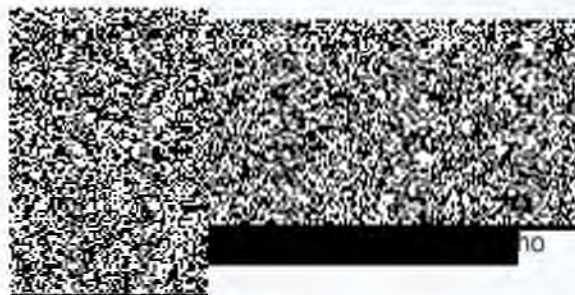

10

