

**TEPLÁRNY BRNO**

PŘÍLOHA č. 3
KE SMLOUVĚ ČÍSLO: P - 31203
DOHODA O POSKYTOVÁNÍ ZÁLOH PRO ROK 2010
za smluvní účet číslo: 312033

	Prodávající	Kupující
Jméno/ firma	Teplárny Brno, a.s.	Česká republika Finanční ředitelství v Brně
Sídlo/místo podnikání	Okružní 25, 638 00 Brno	Náměstí Svobody 4 / 602 00 Brno
RČ / IČ	46347534 Zapsáno v OR KS v Brně oddíl B, vložka 786	00006921
DIČ/	CZ46347534	CZ00006921
zastoupen(a)		
oprávněn jednat a podepisovat		
Bankovní spojení		
Číslo účtu		

Prodávající a kupující se dohodli na těchto podmínkách poskytování záloh na dodávku a odběr tepla ve smyslu § 448 Obchodního zákoníku zákona číslo 513/91 Sb. a násl. paragrafů.

- a) Zálohy budou hrazeny v termínech splatnosti dle následujícího rozpisu.
b) Výše záloh včetně daně z přidané hodnoty činí:

Období	1. splátka			2. splátka		
	Kč	splatnost do	var. symbol	Kč	splatnost do	var. symbol
Leden	156.712,00	10	3312033010	156.712,00	20	4312033010
Únor	102.877,00	10	3312033020	102.877,00	20	4312033020
Březen	93.686,00	10	3312033030	93.686,00	20	4312033030
Duben	69.300,00	10	3312033040	69.300,00	20	4312033040
Květen	39.288,00	10	3312033050	39.288,00	20	4312033050
Červen	30.284,00	10	3312033060	30.284,00	20	4312033060
Červenec	28.033,00	10	3312033070	28.033,00	20	4312033070
Srpen	28.221,00	10	3312033080	28.221,00	20	4312033080
Září	43.227,00	10	3312033090	43.227,00	20	4312033090
Říjen	81.681,00	10	3312033100	81.681,00	20	4312033100
Listopad	105.878,00	10	3312033110	105.878,00	20	4312033110
Prosinec	133.077,00	10	3312033120	133.077,00	20	4312033120

- c) Výše záloh je stanovena na základě sjednaného odběru tepla na všech odběrných místech kupujícího a uzavírá se s kupujícím, jehož celkový plánovaný odběr činí nejméně 5.000,- Kč za měsíc.
d) Pro případ nedodržení termínu splatnosti sjednávají smluvní strany úrok z prodlení, jehož roční výše odpovídá Nařízení vlády č. 163/2005 Sb.: „Výše úroků z prodlení odpovídá ročně výši repo sazby stanovené Českou národní bankou, zvýšené o sedm procentních bodů. V každém kalendářním pololetí, v němž trvá prodlení, je výše úroku závislá na výši repo sazby stanovené Českou národní bankou a platné pro první den kalendářního pololetí.“
e) Prodávající si vyhrazuje právo použít platby uhrazené kupujícím k úhradě pohledávek se starším datem splatnosti.



- f) Na daňovém dokladu (faktuře) nebo souhrnném účtu za teplo budou odečteny uhrazené zálohy. Přeplatek vrátí prodávající kupujícímu příkazem k úhradě v termínu uvedeném na dokladu nebo do 15 dnů po vyrovnání všech pohledávek. Prodávající může dobropis odečíst od starší pohledávky za kupujícím.
- g) Všechny platby budou provedeny s konstantním symbolem: 0308
- h) Tato příloha je nedílnou součástí smlouvy o dodávce a odběru tepla. Pokud se kupující stane plátcem daně z přidané hodnoty, nebo změni číslo účtu, oznámí toto neprodleně písemně prodávajícímu.
- i) Tato příloha se vyhotovuje ve dvou stejnopisech s platností originálu. Každá strana obdrží jedno vyhotovení.

V Brně dne 10. prosince 2009

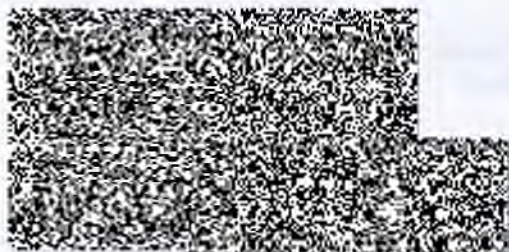

Podpis a razítko prodávajícího



Podpis a razítko kupujícího

