



PŘÍLOHA č. 3
KE SMLouvĚ Číslo: P - 31203
DOHODA O POSKYTOVÁNÍ ZÁLOH PRO ROK 2010
za smluvní účet číslo: 312032

	Prodávající	Kupující
Jméno/ firma	Teplárny Brno, a.s.	Česká republika Finanční ředitelství v Brně
Sídlo/místo podnikání	Okružní 25, 638 00 Brno	Náměstí Svobody 4 / 602 00 Brno
RČ / IČ	46347534 Zapsáno v OR KS v Brně oddíl B, vložka 786	00006921
DIČ/	CZ46347534	CZ00006921
zastoupen(a)		
oprávněn jednat a podepisovat		
Bankovní spojení		
Číslo účtu		

Prodávající a kupující se dohodli na těchto podmínkách poskytování záloh na dodávku a odběr tepla ve smyslu § 448 Obchodního zákoníku zákona číslo 513/91 Sb. a násl. paragrafů.

- a) Zálohy budou hrazeny v termínech splatnosti dle následujícího rozpisu.
b) Výše záloh včetně daně z přidané hodnoty činí:

Období	1. splátka			2. splátka		
	Kč	splatnost do	var. symbol	Kč	splatnost do	var. symbol
Leden	101.705,00	10	3312032010	101.705,00	20	4312032010
Únor	55.040,00	10	3312032020	55.040,00	20	4312032020
Březen	57.433,00	10	3312032030	57.433,00	20	4312032030
Duben	22.734,00	10	3312032040	22.734,00	20	4312032040
Květen	2.872,00	10	3312032050	2.872,00	20	4312032050
Červen	2.872,00	10	3312032060	2.872,00	20	4312032060
Červenec	2.872,00	10	3312032070	2.872,00	20	4312032070
Srpen	2.872,00	10	3312032080	2.872,00	20	4312032080
Září	9.572,00	10	3312032090	9.572,00	20	4312032090
Říjen	28.717,00	10	3312032100	28.717,00	20	4312032100
Listopad	43.075,00	10	3312032110	43.075,00	20	4312032110
Prosinec	62.219,00	10	3312032120	62.219,00	20	4312032120

- c) Výše záloh je stanovena na základě sjednaného odběru tepla na všech odběrných místech kupujícího a uzavírá se s kupujícím, jehož celkový plánovaný odběr činí nejméně 5.000,- Kč za měsíc.
d) Pro případ nedodržení termínu splatnosti sjednávají smluvní strany úrok z prodlení, jehož roční výše odpovídá Nařízení vlády č. 163/2005 Sb.: „Výše úroků z prodlení odpovídá ročně výši repo sazby stanovené Českou národní bankou, zvýšené o sedm procentních bodů. V každém kalendářním pololetí, v němž trvá prodlení, je výše úroku závislá na výši repo sazby stanovené Českou národní bankou a platné pro první den kalendářního pololetí.“
e) Prodávající si vyhrazuje právo použít platby uhrazené kupujícím k úhradě pohledávek se starším datem splatnosti.



- f) Na daňovém dokladu (faktuře) nebo souhrnném účtu za teplo budou odečteny uhrazené zálohy. Přeplatek vrátí prodávající kupujícímu příkazem k úhradě v termínu uvedeném na dokladu nebo do 15 dnů po vyrovnání všech pohledávek. Prodávající může dobropis odečíst od starší pohledávky za kupujícím.
- g) Všechny platby budou provedeny s konstantním symbolem: 0308
- h) Tato příloha je nedílnou součástí smlouvy o dodávce a odběru tepla. Pokud se kupující stane plátcem daně z přidané hodnoty, nebo změní číslo účtu, oznámí toto neprodleně písemně prodávajícímu.
- i) Tato příloha se vyhotovuje ve dvou stejnopisech s platností originálu. Každá strana obdrží jedno vyhotovení.

V Brně dne 10. prosince 2009

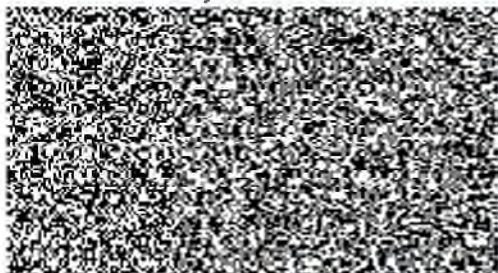

Podpis a razítko prodávajícího

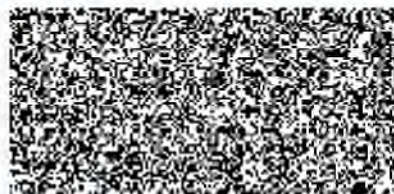

Podpis a razítko kupujícího

