







KUPNÍ SMLOUVA
KRPJ-119289-6/ČJ-2016-1600VZ

Článek 1
Smluvní strany

1. Prodávající:

obchodní firma: **JIPAST akciová společnost**
se sídlem: Vázní 400/2, 503 41 Hradec Králové
Zastoupená: Pavlínou Steinerovou, členkou představenstva
IČ: 25944711
DIČ: CZ25944711
Bankovní spojení: 
Číslo účtu: 
Kontaktní osoba: 
Telefon: 
e-mail: 

Zapsána v obchodním rejstříku vedeném Krajským soudem v Hradci Králové,
oddíl B, vložka 2135

2. Kupující:

Česká republika – Krajské ředitelství policie kraje Vysočina
sídlo: Vrchlického 2627/46, 587 24 Jihlava
Zastoupená: plk. RNDr. Miloslavem Klodnerem, náměstkem ředitele
pro ekonomiku
IČ: 72052147
DIČ: CZ72052147
Bankovní spojení: 
Číslo účtu: 
Kontaktní osoba: 
Telefon: 
e-mail: 

4

Článek 2 Předmět plnění

1. Předmětem této smlouvy je závazek prodávajícího dodat kupujícímu TATAMI, v množství a specifikaci dle přílohy č. 1 – „Krycí list“ (dále jen „zboží“), a to dle podmínek dále specifikovaných. Současně se zbožím předá prodávající kontaktnímu pracovníkovi kupujícího následující doklady:
 - dodací list,
 - popř. i fakturu
2. Kupující se zavazuje zboží převzít a zaplatit sjednanou cenu podle článku 3 této kupní smlouvy.
3. Prodávající se zavazuje dodat zboží výhradně nové a nepoužité.

Článek 3 Kupní cena

1. Celková kupní cena je stanovena dohodou smluvních stran podle ustanovení § 2 zák. č. 526/1990 Sb., o cenách, v platném znění, v souladu s cenovou nabídkou prodávajícího ze dne 14. 11 2016, která je přílohou a nedílnou součástí této smlouvy takto:

bez DPH	128.593,41Kč
DPH 21 %	27.004,61Kč
CELKEM vč. DPH	155.598,02Kč
Zaokrouhleně:	155.598,00Kč

Slovy: stopadesátpěttisícpětsetdevadesátosmkorun vč.DPH

2. Nabídnutá celková kupní cena je považována za cenu nejvýše přípustnou a nepřekročitelnou, zahrnující poplatky za autorská práva, licence, celní poplatky, cenu za dopravu do místa plnění, za jejich ekologickou likvidaci, včetně dalších nákladů souvisejících s dodávkou zboží v této smlouvě výslovně neuvedených.

Článek 4 Termín a místo plnění, dodací podmínky

1. Prodávající se zavazuje dodat zboží nejpozději do 12. 12. 2016.
2. Dodávka bude považována za dodanou jejím převzetím kupujícím a podpisem dodacího listu zástupci obou smluvních stran v místě plnění. Jedno vyhotovení dodacího listu zůstane kupujícímu a druhé vyhotovení bude předáno prodávajícímu.
3. Kupující nabývá vlastnické právo ke zboží jeho převzetím a je oprávněn zboží používat.
4. Místem plnění je: Vrchlického 2627/46, Jihlava.

Článek 5 Odpovědnost za vady a záruka za jakost

1. Prodávající poskytuje na dodané zboží záruku v délce 24 měsíců. Prodávající se zavazuje, že zboží bude po uvedené dobu způsobilé k použití pro obvyklý účel a zachová si obvyklé vlastnosti. Záruční doba začíná běžet od dodání zboží prodávajícím a převzetím kupujícím. Záruka se nevztahuje na vady, u

nichž prodávající prokáže, že byly způsobeny kupujícím, třetí osobou nebo vyšší mocí (nahodilou událostí) a nezpůsobil je prodávající.

2. Zboží je vadné, nemá-li stanovené vlastnosti a neodpovídá-li smlouvě. Za vadu se považují i vady v dokladech nutných pro užívání věci.
3. Za podstatné porušení se považuje takové porušení povinnosti, o němž strana porušující již při uzavření objednávky věděla nebo musela vědět, že by druhá strana objednávku neuzavřela, pokud by toto porušení předvídala.
4. Je-li vadné plnění podstatným porušením, postupuje kupující v souladu s § 2106 a násl. OZ. Volbu práva z vadného plnění provede kupující v souladu s NOZ současně s oznámením vady písemně. Za písemné oznámení se považuje jak listinná (dopisem, faxem), tak elektronická (e-mailem, datovou schránkou) podoba uplatnění práva z vadného plnění.

Článek 6 Platební podmínky

1. Platba se uskuteční v Kč na základě faktury.
2. Proávající uvede celkovou cenu dodávky v Kč s DPH i bez DPH, s uvedením sazby DPH a její vyčíslení.
3. Proávající je povinen, nejpozději do 3 pracovních dnů od převzetí zboží kupujícím, vystavit a doručit fakturu za dodané zboží, kde budou rozepsány jednotlivé položky dodávky.
4. Faktura musí obsahovat náležitosti daňového dokladu dle § 28 odst. 2 zákona č. 235/2004 Sb., o dani z přidané hodnoty, ve znění pozdějších předpisů a § 435 zákona č. 89/2012 Sb., občanský zákoník. Přílohu faktury musí tvořit kopie dodacího listu potvrzená pověřeným pracovníkem kupujícího. Na faktuře musí být uvedeno číslo této smlouvy.
5. Faktura je splatná do 21 kalendářních dnů ode dne jejího doručení kupujícímu na adresu uvedenou v záhlaví smlouvy.
6. Kupující je oprávněn do data splatnosti vrátit fakturu, která neobsahuje požadované náležitosti, není doložena kopií potvrzeného dodacího listu, která obsahuje jiné cenové údaje nebo jiný druh zboží než dohodnuté ve smlouvě s tím, že doba splatnosti nové (opravené) faktury začíná znovu běžet ode dne jejího doručení kupujícímu.
7. Faktura je považována za proplacenou okamžikem odepsání příslušné částky z účtu příslušného kupujícího.
8. Zálohové platby kupující neposkytuje.

Článek 7

Zajištění splnění závazků a povinností smluvních stran

1. Smluvní strany se zavazují z titulu neplnění níže uvedených závazků z této smlouvy zaplatit oprávněné straně tyto smluvní pokuty:
2. V případě prodlení s dodáním zboží zaplatí prodávající smluvní pokutu ve výši 0,05 % z ceny předmětu smlouvy včetně DPH za každý den prodlení.
3. V případě neuhrazení faktury kupujícím v termínu uvedeném v článku VI. odst. 6 smlouvy má prodávající právo na úroky z prodlení podle § 1970 občanského zákoníku ve výši 0,05 % z neuhrazené ceny včetně DPH za každý den prodlení.

4. Úrok z prodlení a smluvní pokuta jsou splatné do 21 kalendářních dnů od data, kdy byla povinné straně doručena písemná výzva k jejich zaplacení oprávněnou stranou, a to na účet oprávněné strany uvedený v písemné výzvě.
5. Ustanovením o smluvní pokutě není dotčeno právo oprávněné strany na náhradu škody v plné výši.

Článek 9 Komunikace smluvních stran

1. Veškeré úkony mezi kupujícím a prodávajícím se uskutečňují písemně v listinné nebo elektronické podobě (i e-mailem).
2. Písemnosti lze doručit osobně, prostřednictvím osoby, která provádí přepravu zásilek (kurýrní služba), prostřednictvím držitele poštovní licence podle zvláštního právního předpisu, elektronickými prostředky, prostřednictvím datové schránky, nebo jiným způsobem.

Článek 10 Řešení sporů

1. Veškeré spory mezi smluvními stranami budou řešeny nejprve smírně.
2. Nebude-li smírného řešení dosaženo, budou spory řešeny v soudním řízení.

Článek 11 Závěrečná ustanovení

1. Tato smlouva se řídí právním řádem České republiky, zejména příslušnými ustanoveními občanského zákoníku č. 89/2012 Sb.
2. Smlouva nabývá platnosti a účinnosti dnem uzavření.
3. Smlouva podléhá zveřejnění v registru smluv dle zákona č. 340/2015 Sb., o registru smluv.
4. Tato smlouva může být měněna nebo doplňována jen písemnými, očíslovanými dodatky odsouhlasenými statutárními orgány obou smluvních stran, které se stanou nedílnou součástí této smlouvy.
5. Obě smluvní strany prohlašují, že smlouva nebyla uzavřena v tisni, ani za jednostranně nevýhodných podmínek a na důkaz toho připojují své vlastnoruční podpisy.
6. Tato smlouva je vyhotovena ve 2 vyhotoveních, z nichž jedno obdrží kupující a jedno prodávající.
7. Příloha: 1. Krycí list
 2. Produktový list

V Hradci Králové dne 11. 11. 2016



za prodávajícího
Pavína Steinerová
členka představenstva

HRADCI KRÁLOVÉ
HPAST obchodní společnost
Věžní 400, 503 41 Hradec Králové
Tel: 425 215 115 Fax: 425 226 618
IČO: 25 24 47 01

V Jihlavě dne 25. 11. 2016



za kupujícího
plk. RNDr. Miloslav Klodner
náměstek ředitele pro ekonomiku ředitel

Česká republika - Krajské ředitelství policie
Kraje Vysočina
587 24 Jihlava, Vachlického 2627

Příloha č. 1 - Krycí list KRPI-119289-2/ČJ-2016-1600VZ - TATAMI

Číslo položky	Název a specifikace	Cena za 1 ks bez DPH	Cena za 1ks s DPH	Počet kusů celkem	Cena celkem bez DPH	Cena celkem s DPH
1	TATAMI – specifikace: 200x100x4 cm, RG 240, barva zelená	2 736,03	3 310,60	47	128 593,41	155 598,00

Poznámka:

Cena za nabízené zboží zahrnuje veškeré náklady na splnění veřejné zakázky, zejména dopravu do místa plnění.

Místo plnění: KŘP kraje Vysočina, Vrchlického 2627/45 Jihlava

Dodací lhůta: Nejpozději do 12. 12. 2016

Délka záruční doby: 24 měsíců

Prohlášení uchazeče:

Uchazeč prohlašuje tímto, že akceptuje všechny podmínky veřejné zakázky, je vázán celým obsahem nabídky a souhlasí s obchodními podmínkami uvedenými v návrhu smlouvy.

Datum 15.11.2016

PAULINA STEINEBOVA
Podpis oprávněné osoby

JIPIASTO
JIPIAST obchodní společnost
Věšní 400, 583 41 Mladec Králová
Tel.: 495 215 115 Fax: 495 210 618
IČO: 25 94 47 11



JIPAST

Produktový list

Dodavatel:
JIPAST akciová společnost
Vážní 400
503 41 Hradec Králové

Odběratel:
Krajské ředitelství policie kraje Vysočina
Vrchlického 2627/46
587 24 Jihlava

Tatami 200x100x4cm, RG 240

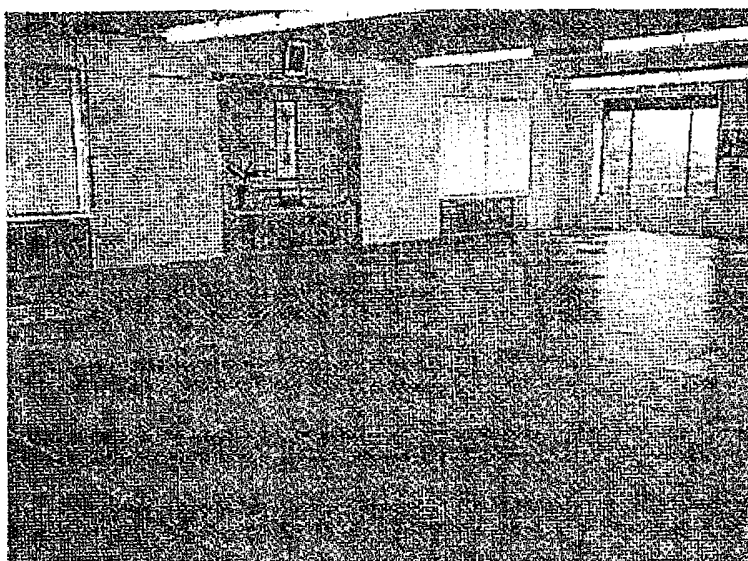

Tatami 200x100x4cm RG 240 - Podle druhu sportu a použití se tatami odlišují svou tvrdostí jádra. Protože se jedná o velmi namáhané žíněnky používá se jako u školního provedení stejně prvotřídní materiál "rýžová rohož" a waflový antismyk, jako u soutěžních tatami. Jádro žíněnky by však pro školy mělo být měkčí (200kg).

Technická data:

Jádro RE 200 - 240 kg/m³, povrch „rýžová rohož“, spodní strana antismyk waflové struktury.

Všechny spoje jsou zavařeny nebo zality pryskyřicí.

Barvy: zelená, červená, modrá.

Cena bez DPH: 2 736,03Kč/ks

Cena včetně DPH: 3 310,60Kč/ks

