

Objednávka č.

OBJ/196/18/025

ODBĚRATEL		DODAVATEL:															
<p>Česká republika - Státní zemědělská a potravinářská inspekce 603 00 Brno, Květná 15</p> <table border="1"> <tr> <td>IČO</td> <td>75014149</td> </tr> <tr> <td>DIČ</td> <td>CZ75014149</td> </tr> <tr> <td>ze dne</td> <td>20.12.2018</td> </tr> <tr> <td>Dodací lhůta</td> <td>31.01.2019</td> </tr> <tr> <td>Místo určení</td> <td></td> </tr> </table>		IČO	75014149	DIČ	CZ75014149	ze dne	20.12.2018	Dodací lhůta	31.01.2019	Místo určení		<p>GORDIC spol. s r.o. Erbenova 2108/4 586 01 Jihlava</p> <table border="1"> <tr> <td>IČO</td> <td>47903783</td> </tr> <tr> <td>DIČ</td> <td>CZ47903783</td> </tr> </table>		IČO	47903783	DIČ	CZ47903783
IČO	75014149																
DIČ	CZ75014149																
ze dne	20.12.2018																
Dodací lhůta	31.01.2019																
Místo určení																	
IČO	47903783																
DIČ	CZ47903783																

Předmět objednávky:

Rozšíření funkce - Hromadné zpracování a vypravení dokumentů

Proces úprav a cena bez DPH:

analýza, jednání, schůzky k tématu, projektové řízení - 1 x 1 hod./1 748,45 Kč = 1 748,45 Kč
vývoj (programování kódu modulu PER, úpravy do modelu) - 25 x 1 hod./2 057 Kč = 51 425,00 Kč
testování alfa a beta - 2 x 1hod./ 1851,30 Kč = 3 702,60 Kč
nasazení do reálného provozu včetně zaškolení - 1 x 1 hod./ 1 285,20 Kč = 1 285,20 Kč
úpravy funkcí (dodatečně věci na něž se přijde v testování) - 2 x 1 hod./2 057 Kč = 4 114,00 Kč
aktivní pohled prvních 2 měsíců provozu (hot - line, jednání, podpora na místě) - 2 x 1hod./1 490,90 Kč = 2 981,80Kč
celková částka: 65 257,05 Kč

Popis:

Rozšíření funkce hromadné zpracování a vypravení dokumentů pro různé typy sestav.

1.Hromadné zpracování: nejdříve se vyberou zaměstnanci, kterým se budou hromadně zpracovávat dokumenty, přes funkci „Dokument“ se zvolí typ PPV zaměstnance (služební poměr, pracovní poměr, DPP.), následně se zvolí typ sestavy, které jsou aktuálně k dispozici v modulu PER (např. oznámení o změně platu, platový výměr, rozhodnutí o platu), která se má zpracovat. Po výběru typu sestavy dojde automaticky k vygenerování dokumentů u vybraných zaměstnanců, dokumenty se vygenerují jednotlivě ve formátu RTF pro možnou úpravu a automaticky se založí do příslušného osobního spisu zaměstnance v IS Ginis. Dokumentům je automaticky programem přiděleno číslo jednací, čárový kód a program vyplní všechny potřebné údaje do záložek dle typu dokumentu.

2.Hromadné vypravení: zvolí se výčet zaměstnanců, u kterých má dojít k vypravení, dále se přes funkci odeslat zvolí typ sestavy - dokumentu, který se má odeslat do ERMS, po výběru typu sestavy dojde automaticky k vypravení do ERMS, způsob osobně. V průběhu vypravení dokumentu do ERMS dojde k automatickému převedení do pdfA/3B, tato verze odchází do ERMS.

Akceptace:

1. Hromadné vytvoření dokumentů pro 150 zaměstnanců napříč SZPI dle náhodného výběru jedné aktuálně zařazené sestavy v PER
2. Hromadné vypravení dokumentů do ERMS pro 150 zaměstnanců – návazně na bod 1.
3. Po odeslání dorazí do ERMS dokumenty ve stavu vypravený osobně, budou obsahovat číslo jednací, čárový kód a budou ve formátu PDF/A3B – návazně na bod 3

Kritická vada:

Dllo nebude akceptováno v případě, kdy nebude naplněn předmět objednávky a podmínka akceptace dlla.

Přílohou faktury bude oboustranně podepsaný akceptační protokol

Fakturu zašlete do datové schránky avraiqg nebo na mailovou adresu epodatelna@szpi.gov.cz.

Celkem bez DPH:

65 257,05 Kč

Celkem s DPH

78 961,00 Kč

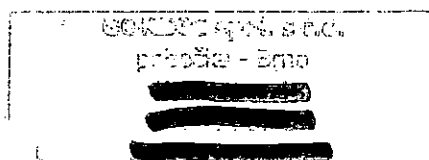

Receptivní a normativní
15.2.2019