

**SMLOUVA O PODNÁJMU NEBYTOVÝCH PROSTOR
č. NS 1782-01/N**

(podle zákona č.116/1990 Sb. v platném znění)

Jihoměstská majetková a. s.

se sídlem: Ocelíkova 672/1, PSČ 149 41 Praha 4
zastoupená: Rostislavem Korbelem, ředitelem akciové společnosti
zapsaná do obchodního rejstříku vedeném u Městského soudu v Praze, v oddílu B, vložce
číslo 12900
IČ : 281 99 081
DIČ : CZ 281 99 081
bankovní spojení : Česká spořitelna a.s.
číslo účtu: 108735359/0800
telefon: 267 913 120, 603 418 441
e-mail: info@jihomestská.cz

dále jen „Nájemce“

a

Základní škola Campanus, Praha 4, Jírovcovo náměstí 1782

se sídlem Praha 4, ul. Jírovcovo náměstí 1782, PSČ 149 00
zastoupená Mgr. Lenkou Derkovou, ředitelkou základní školy
IČ: 48 132 306
DIČ: CZ 48 132 306
bankovní spojení: Česká spořitelna a.s.
číslo účtu: 77825369/0800

dále jen „Podnájemce“

tuto

smlouvu o podnájmu nebytových prostor

uzavřenou dle zákona č. 116/1990 Sb., o nájmu a podnájmu nebytových prostor, v platném znění (dále také „zákon o nájmu nebytových prostor“).

Čl. I.

Úvodní ustanovení

1.1. Nájemce je z titulu nájemní smlouvy uzavřené dne 30.6.2008 mezi Nájemcem jako nájemcem na straně jedné a městskou částí Praha 11, se sídlem Ocelíkova 672/1, 149 41 Praha 4, jako pronajímatelem na straně druhé (dále také „Pronajímatelem“) oprávněn užívat a se souhlasem Pronajímatele podnajímat budovu č.p. 1782 ul. Jírovcovo náměstí, obec Praha, k.ú. Chodov a pozemky parc. č. č. 397/114, 3423/47, 3423/48, 3422/5, 3422/2, 3422/3, 397/359, 397/358, 397/521, 397/519, 397/520, 3423/56, 3423/44, 3423/50, 2109/03, 397/518.

1.2. Záměr přenechat objekt Podnájemci do Podnájmu byl schválen usnesením Rady městské části Praha 11 č. 0484/14/R/2008 ze dne 16.6.2008.

1.3 V budově č. p. 1782 se nachází nebytový prostor sestávající z učeben, kabinetů a ostatních prostor o celkové výměře **11 732,30 m²** vymezených v příloze č. 1 dále jen „**Předmět podnájmu**“. Předmět podnájmu je také vymezen na plánu, který je přílohou č. 2 a je nedílnou součástí této smlouvy a dále je vymezen na plánu pozemků, který je přílohou č. 3 smlouvy. Dále Nájemce přenechává do podnájmu pozemky parc.č. 397/114, 3423/47, 3423/48, 3422/5, 3422/2, 3422/3, 397/359, 397/358, 397/521, 397/519, 397/520, 3423/56, 3423/44, 3423/50, 2109/03, 397/518 o celkové výměře **30 294 m²**.

1.4 Nájemce přenechává Podnájemci Předmět nájmu do užívání za podmínek stanovených v této smlouvě. Podnájemce podpisem této smlouvy prohlašuje, že se seznámil se stavem Předmětu podnájmu a že k němu nemá žádné připomínky.

Čl. II.

Předmět smlouvy

2.1 Nájemce přenechává Předmět podnájmu uvedený v článku 1.2 této smlouvy Podnájemci do užívání k účelu provozování základní školy v souladu se zřizovací listinou školy, a Podnájemce jej takto do podnájmu přejímá.

2.2 Podnájemce se zavazuje platit za užívání nájemné specifikované v této smlouvě.

2.3. Podnájemce je oprávněn předmět nájmu nebo jeho část přenechat do podnájmu nebo jakéhokoliv užívání třetí osobě jen s písemným souhlasem nájemce, vyjma nájmu jednorázových a krátkodobých **nepřesahujících 200 hodin/kalendářní rok**. Veškeré uzavřené smlouvy o jakémkoliv užívání nebo podnájmu je podnájemce povinen předat na vědomí nájemci do 14 dnů od jejich uzavření.

Čl. III.

Doba trvání smlouvy

3.1 Podnájemní smlouva se uzavírá na dobu neurčitou.

3.2. Nájemce i Podnájemce jsou oprávněni skončit tuto smlouvu písemnou výpovědí bez udání důvodu. Výpověď musí být doručena druhé smluvní straně a je účinná doručením. V pochybnostech se má za to, že výpověď byla doručena druhé straně pátého dne poté, co byla podána na poštu. Podnájemce je povinen předat Předmět podnájmu nejpozději do 15 dnů ode dne nabytí účinků výpovědi.

3.3 Pro případy uvedené v odstavci 3.2. tohoto článku se sjednává výpovědní doba **šestiměsíční**. Výpověď musí být podána do 31.1. kalendářního roku s tím, že šestiměsíční výpovědní lhůta výpovědní lhůta počíná běžet 1.2. téhož kalendářního roku.

Čl. IV.

Nájemné

4.1. Nájemné za užívání Předmětu podnájmu bylo sjednáno dohodou. Výše základního nájemného je pro tuto smlouvu stanovena sazbou **190,- Kč** ročně za jeden metr čtvereční plochy objektu budovy (slovy sto devadesát korun českých ročně za jeden metr čtvereční) a **2,50 Kč** ročně za m² pozemků, (slovy dvě koruny české padesát haléřů za jeden metr čtvereční).

4.2. Celkové roční nájemné plochy objektu budovy je **2.229.137,- Kč** (slovy: dva miliony dvě stě dvacet devět tisíc sto třicet sedm korun českých). Celkové roční nájemné plochy pozemku je **75.735,- Kč** (slovy: sedmdesát pět tisíc sedm set třicet pět korun českých).

4.3. Podnájemce se zavazuje platit nájemci roční nájemné ve výši **2 304.872,- Kč** (slovy: dva miliony tři sta čtyři tisíc osm set sedmdesát dva korun českých) čtvrtletně ve výši **576 218,- Kč** (slovy: pět set sedmdesát šest tisíc dvě stě osmnáct korun českých) splatné vždy do 15. dne kalendářního prvního měsíce každého kalendářního čtvrtletí (tj. termíny 15. ledna, 15. dubna, 15. července, 15. října), za něž je nájemné hrazeno, na účet pronajímatele č. 108735359/0800 vedený u České spořitelny, a. s. Dnem úhrady nájemného je den připsání nájemného na účet Nájemce.

4.4. Nájemce a podnájemce se dohodli, že splatnost prvního nájemného za období od 1.7.2008 do 30.9.2008 je 4.8.2008.

4.5. Nájem je osvobozen dle § 56 odst. 4 zákona č. 235/2004 Sb. o dani z přidané hodnoty. Za datum uskutečnění zdanitelného plnění pro účely osvobození se považuje den splatnosti nájemného, tzn. DUZP je vždy 15.1.,15.4.,15.7.,15.10. daného roku.

4.6. Spolu s nájemným je Podnájemce povinen platit náklady na služby poskytované v souvislosti s užíváním Předmětu podnájmu. Podnájemce se zavazuje zaplatit Nájemci za služby, jejichž poskytování je spojené s podnájemem na základě jednotlivých faktur vystavených Nájemcem. Procentuelní podíl spotřebitele (Podnájemce nebytového prostoru) vychází z celkového součtu možných pronajímatelných ploch objektu Jírovcovo náměstí č.p.1782 a velikosti pronajímaného nebytového prostoru Podnájemce, který tvoří daný procentuelní podíl k celkové spotřebě.

4.7. Nezaplatí-li podnájemce v příslušném termínu splatnosti nájemné a úhrady za služby, jejichž poskytování je s užíváním nebytových prostor spojeno, zavazuje se smluvní pokutu ve výši 0,05% z dlužného nájemného za každý den prodlení.

4.8. **Valorizace:** od 1. dubna každého kalendářního roku, počínaje rokem 2009, bude výše nájemného upravována (valorizována) tak, že vypočtené roční nájemné bude vynásobeno koeficientem, který je součtem jedna plus údaj o výši inflace v procentech za předcházející kalendářní rok podle sdělení Českého statistického úřadu podělený jedním stem.

a) Takto upravené (valorizované) roční nájemné bude platné a nájemce se zavazuje jej uhradit vždy od 1.4. běžného roku a současně se stává ročním nájemným, které bude upraveno (valorizováno) obdobným způsobem pro další podnájemní období.

b) Nájemce Podnájemci písemně oznámí výši ročního nájemného na příslušné nájemní období vždy nejpozději do 31.3. každého kalendářního roku.

Čl. V. Údržba a úklid

5.1 Podnájemce se zavazuje hradit náklady spojené s obvyklým udržováním nebytových prostor. Pod obvyklým udržováním se rozumí rozsah oprav obdobný, jako byl rozsah drobných oprav a nákladů spojených s běžnou údržbou uvedených v nařízení vlády č.258/1995 Sb.

5.2 Podnájemce se zavazuje odstranit závady a poškození, které v nebytových prostorách, v příslušenství i v objektu způsobil. Nestane-li se tak, má Nájemce právo po předchozím upozornění Podnájemce na závady a poškození tyto odstranit a požadovat od Podnájemce náhradu, kterou se Podnájemce zavazuje uhradit do 15 dnů od doručení výzvy k její úhradě.

5.3 Podnájemce se zavazuje, že nebude provádět stavební úpravy ani jinou podstatnou změnu v předmětu podnájmu bez předchozího písemného souhlasu Nájemce, a to ani na svůj náklad.

5.4. Nájemce je oprávněn provádět stavební úpravy předmětu nájmu a jiné podstatné změny předmětu podnájmu po projednání s Podnájemcem. Provádí-li Nájemce takové úpravy na příkaz příslušného orgánu státní správy, je Podnájemce povinen jejich provedení umožnit, jinak odpovídá za škodu, která nesplněním této povinnosti vznikla.

5.5 Podnájemce se zavazuje bez zbytečného odkladu oznámit Nájemci potřebu oprav, které má zajistit Nájemce a umožnit provedení těchto i jiných nezbytných oprav, jinak Podnájemce odpovídá za škodu, která nesplněním povinnosti vznikla.

5.6. Provede-li podnájemce technické zhodnocení předmětu podnájmu nebo objektu, ve kterém je předmět podnájmu situován (za podmínky souhlasu pronajímatele), jeho vynaložené náklady mu nebudou ze strany pronajímatele při skončení podnájmu uhrazeny.

5.7. Podnájemce je povinen provádět úklid příslušenství předmětu podnájmu, zejména jím využívaných společných prostor objektu způsobem a v termínech v tomto objektu obvyklých.

Čl. VI.

Další povinnosti Podnájemce

6.1. Podnájemce se zavazuje užívat Předmět podnájmu ke sjednanému účelu, podle platných právních předpisů a takovým způsobem, aby nedošlo k narušení chodu a provozu školy a školního vyučování. Podnájemce se musí zdržet všeho, čím by nad míru přiměřenou obtěžoval jiného, nebo čím by vážně ohrožoval výkon jeho práv. Zejména nesmí nad míru přiměřenou poměrům obtěžovat jiné hlukem, prachem, kouřem, pachy, pevnými a tekutými odpady, světlem, stíněním a vibracemi.

6.2. Podnájemce odpovídá za škodu způsobenou jinému svojí činností.

6.3. Nájemce má po předchozím telefonickém upozornění podnájemce právo vstupu do předmětu podnájmu ke kontrole objektivních skutečností způsobu a rozsahu smlouveného užívání předmětu podnájmu. Pokud podnájemce odmítne, bude toto odmítnutí považováno za užívání nebytového prostoru v rozporu se smlouvou. Podnájemci bude zasláno písemné upozornění a odmítne-li opět vstup pronajímateli do nebytových prostor, je nájemce oprávněn podat z tohoto důvodu výpověď z podnájmu.

6.4. Podnájemce odpovídá za dodržování bezpečnostních opatření, zejména protipožárních předpisů předmětu podnájmu i objektu, v němž je předmět podnájmu situován.

6.5. Podnájemce je povinen strpět a umožnit vstup těm, kteří na základě zvláštních zákonů nebo platných předpisů jsou oprávněni vykonávat preventivní a kontrolní činnost.

Čl. VII.

Závěrečná ustanovení

- 8.1 Tato podnájemní smlouva, jakož i práva a povinnosti vzniklé na základě této podnájemní smlouvy nebo v souvislosti s ní, se řídí zákonem č. 116/1990 Sb., o nájmu a podnájmu nebytových prostor, v platném znění a souvisejícími právními předpisy, zejména občanským zákoníkem.
- 8.2 Přílohou této podnájemní smlouvy jsou:
Příloha č.1: přehled nebytových prostor
Příloha č.2: předmět podnájmu
Příloha č.3: plán pozemků
Příloha č.4: plná moc
Příloha č.5: seznam drobných oprav
- 8.3 Změny a doplňky této podnájemní smlouvy mohou být provedeny pouze formou písemného dodatku podepsaného oběma smluvními stranami.
- 8.4 Podnájemní smlouva je veřejně přístupnou listinou podle zákona č. 106/1999 Sb., o svobodném přístupu k informacím
- 8.5 Tato podnájemní smlouva nabývá platnosti dnem jejího podpisu smluvními stranami.
- 8.6 K uzavření podnájemní smlouvy za nájemce je zmocněn ředitel akciové společnosti p.Rostislav Korbela na základě plné moci ze dne 11.2.2008.
- 8.7 Podnájemní smlouva se vyhotovuje v šesti autorizovaných stejnopisech, z nichž nájemce obdrží čtyři a podnájemce dvě vyhotovení.

V Praze dne 1.7.2008

Nájemce:
Rostislav Korbela
ředitel akciové společnosti

Jihoměstská majetková a.s.

provozovna: Tererova 1356

149 41 Praha 4

IČO: 28199081, DIČ: CZ28199081

e-mail: info@jihomestka.cz

V Praze dne 1.7.2008

Podnájemce:
Mgr. Lenka Derková
ředitelka základní školy

ZÁKLADNÍ ŠKOLA CAMPANUS,
PRAHA 4, JÍROVCOVO NÁMĚSTÍ 1782
Jírovcovo náměstí 1782, Praha 4, PSČ 148 00
IČO 481 32 306, DIČ CZ 481 32 306

①

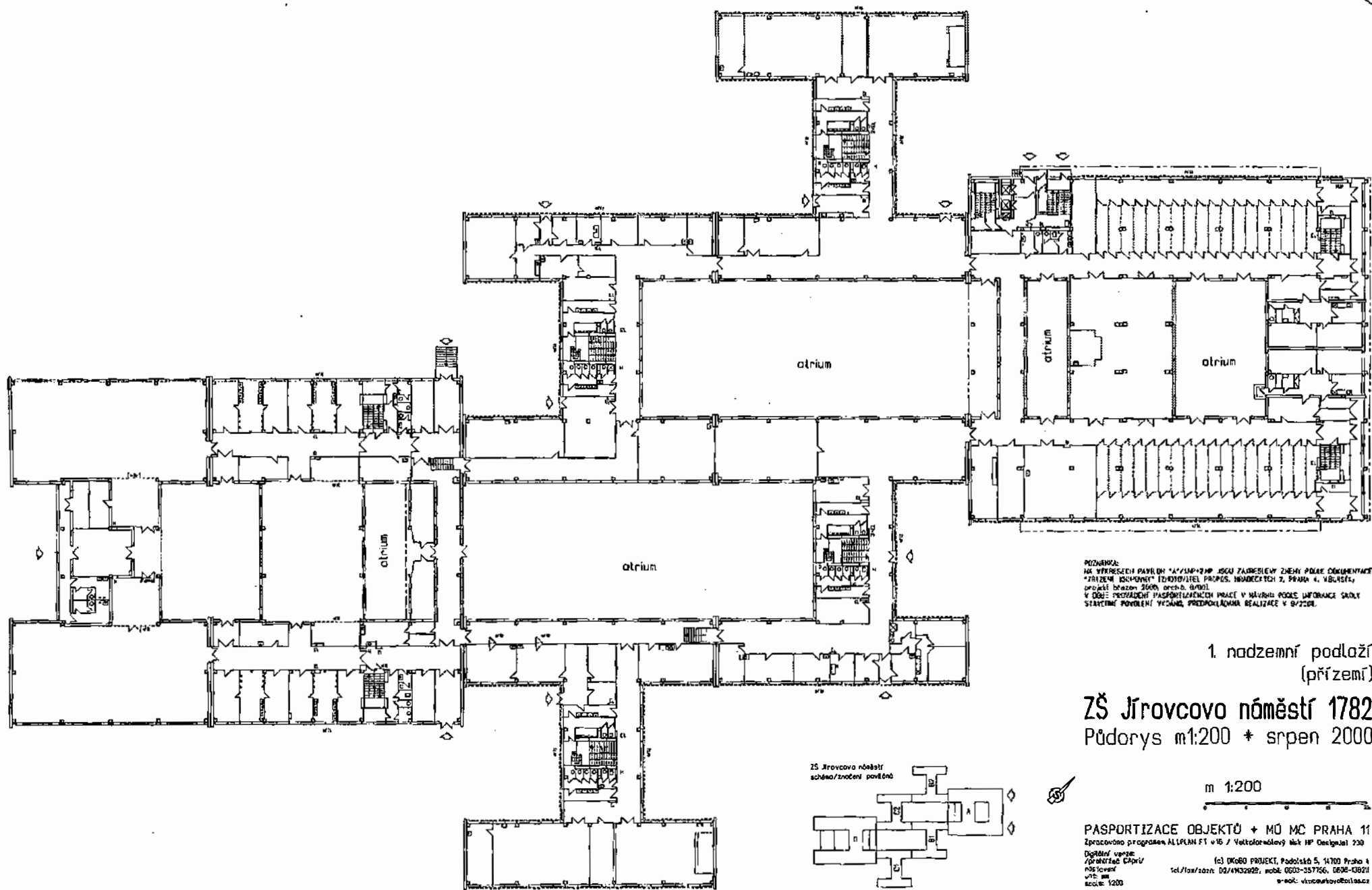

POZNÁMKA:
 NA VÝPŘESKCH PAVILONU "A"/"B" NP JSOU ZADRELENY ZNEMY PODLE DOKUMENTACE
 "PŘÍZEMÍ SOUČASNÝ" EDIZORNÍ ÚPRAVY. NEJEDNĚTECH Z, PRAHA 4, VŠCHTA,
 PROJEKT BRUNO ZEMEK, ARCH. ÚVOD,
 V OBL. PROVAZENÍ PASPORTIZACE PRÁCE V NÁVRHU PODLE INFORMACE SADU
 STARŠÍM PŮVODNÍ ÚČELNÉ, PŘEDPŘÍKLADNÁ REALIZACE V 8/2208.

1. nadzemní podlaží
 (přízemí)

ZŠ Jírovcovo náměstí 1782
 Půdorys m1:200 * srpen 2000

ZŠ Jírovcovo náměstí
 schéma/značení pavilónů

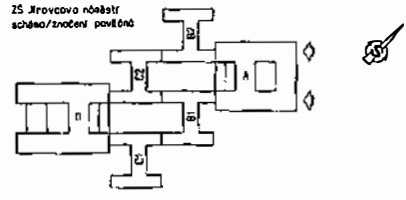

m 1:200

PASPORTIZACE OBJEKTŮ + MÚ MČ PRAHA 11
 Zpracováno programem ALLPLAN FT v16 / Vektoroválový Misk HP Oesipkael 230
 Digitální verze: (e) DK&B PROJEKT, Podolská 5, 14700 Praha 4
 Zpracovatel: (e) DK&B PROJEKT, Podolská 5, 14700 Praha 4
 v16: (e) DK&B PROJEKT, Podolská 5, 14700 Praha 4
 v16: (e) DK&B PROJEKT, Podolská 5, 14700 Praha 4
 scale: 1:200 (e) DK&B PROJEKT, Podolská 5, 14700 Praha 4

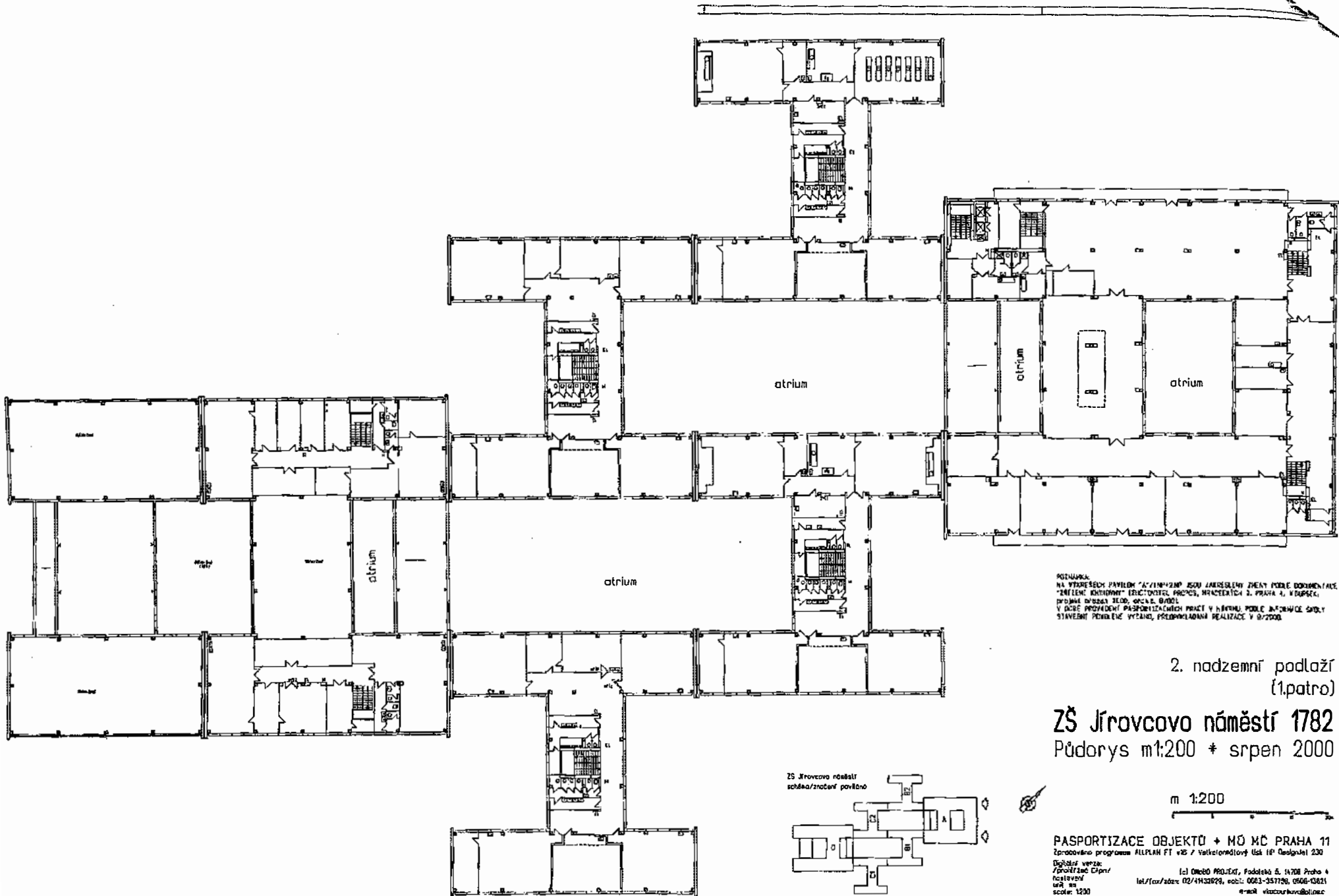

POZNÁMKA:
 NA VÝKRESNÝCH PAVILONY "A-Z" A "200" JSOU ZAKRESLENY ZEMNÍ PODLE DOKUMENTACE
 "ZEMNÍ KONSTRUKCE" (ELEKTROTECH. PRŮJEM, MĚŘITELNÁ 2. PRAHA 4, V DÚBEK,
 STŘEDNÍ DŘEVNÝ ŽEBRO, OPRAVA ŽEBRO)
 V DOBĚ PROVÁDĚNÍ PASPORTIZAČNÍCH PRACÍ V NĚJMU PODLE INFORMACE SVĚTLÝ
 STAVEBNÍ POKLADNĚ VYŽÁD, PŘEDKLADANÁ REALIZACE V 9/2000.

2. nadzemní podlaží
 (1.patro)

ZŠ Jírovcovo náměstí 1782
 Půdorys m 1:200 * srpen 2000

ZŠ Jírovcovo náměstí
 schéma/znacení pavilonů



m 1:200

PASPORTIZACE OBJEKTŮ + MŮ KC PRAHA 11
 zpracováno programem ALUPAN FT v25 / Valtkovského Ústí 1P Ústí 230
 Děkujeme za spolupráci
 /projektové úpravy/
 realizace
 úprava
 scale: 1:200
 I-1 Omešlo PROJEKT, Poddělná 5, 14708 Praha 4
 tel./fax/obzr: 02/41432824, eobzr: 0061-357796, 0506-10821
 e-mail: vltacov@vltacov.cz

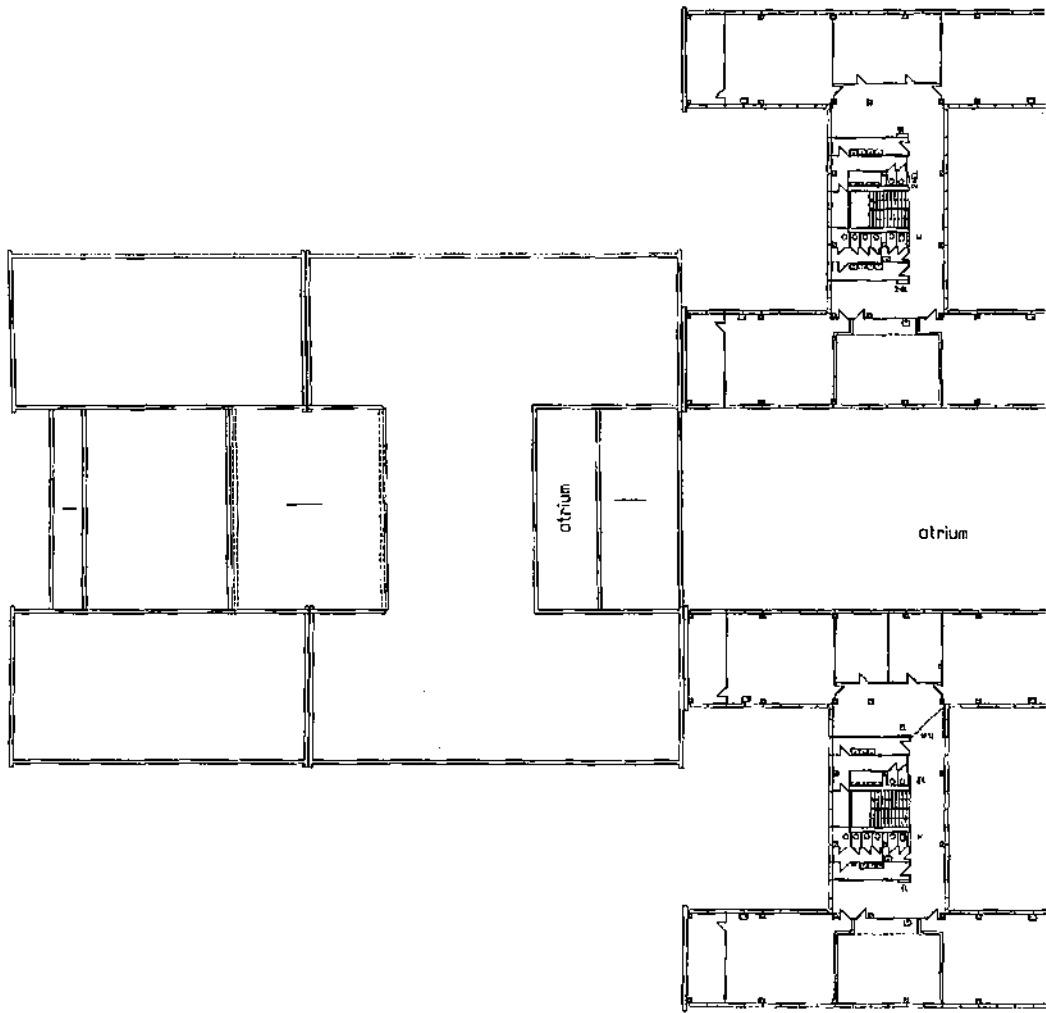

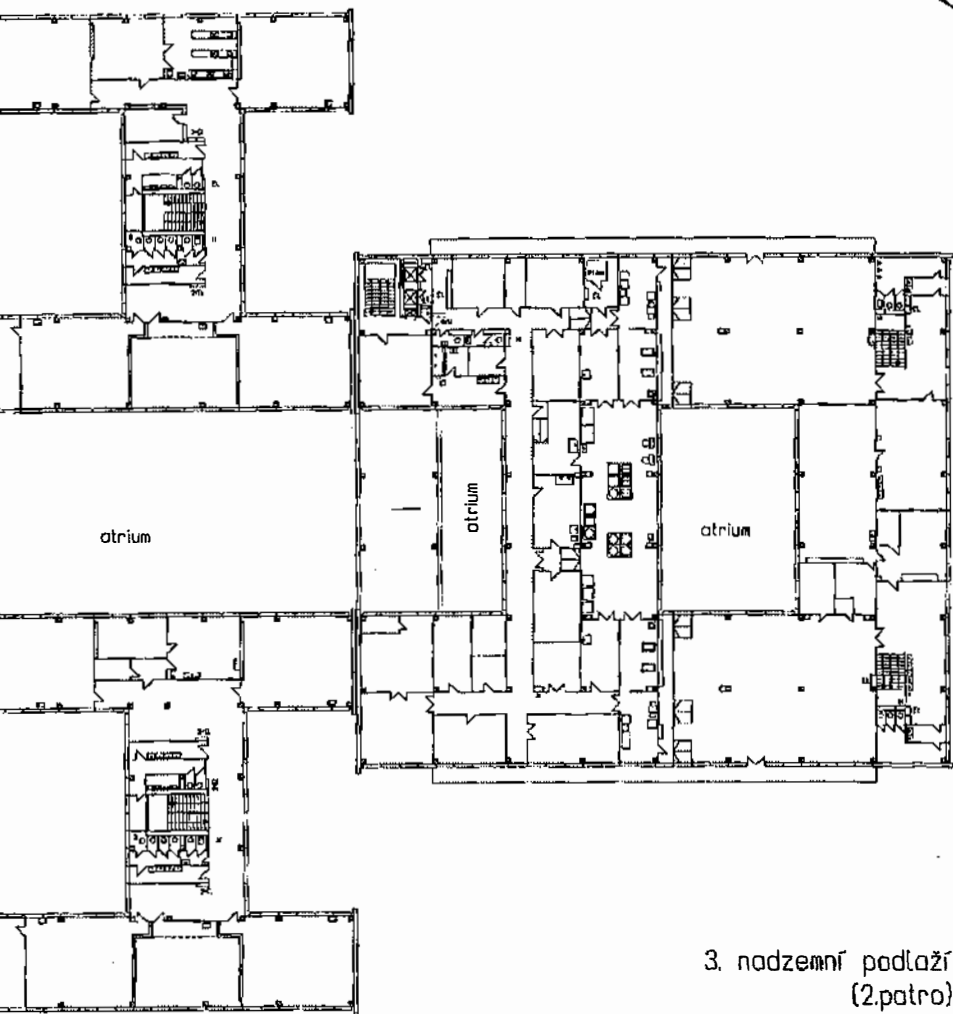

3. nadzemní podlaží
(2.patro)

ZŠ Jírovcovo náměstí 1782
Půdorys m1:200 * srpen 2000

ZŠ Jírovcovo náměstí/
schéma/rozdání povlněno

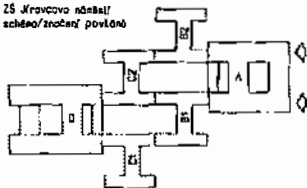

m 1:200



PASPORTIZACE OBJEKTŮ + MO MČ PRAHA 11

Zpracováno programem ALPPLAN F1 v18 / Velkolečský lok HF DesignJet 230

Diplomní práce:
Správní územní členění
národních
území: na
str. 1200

(c) DRK&B PRÁKTI, Poobíste 5, 14700 Praha 4
tel./fax/bazr: 02/41432925, eobd: 0003-257750, 0630-18521
e-mail: waccoursow@alice.cz

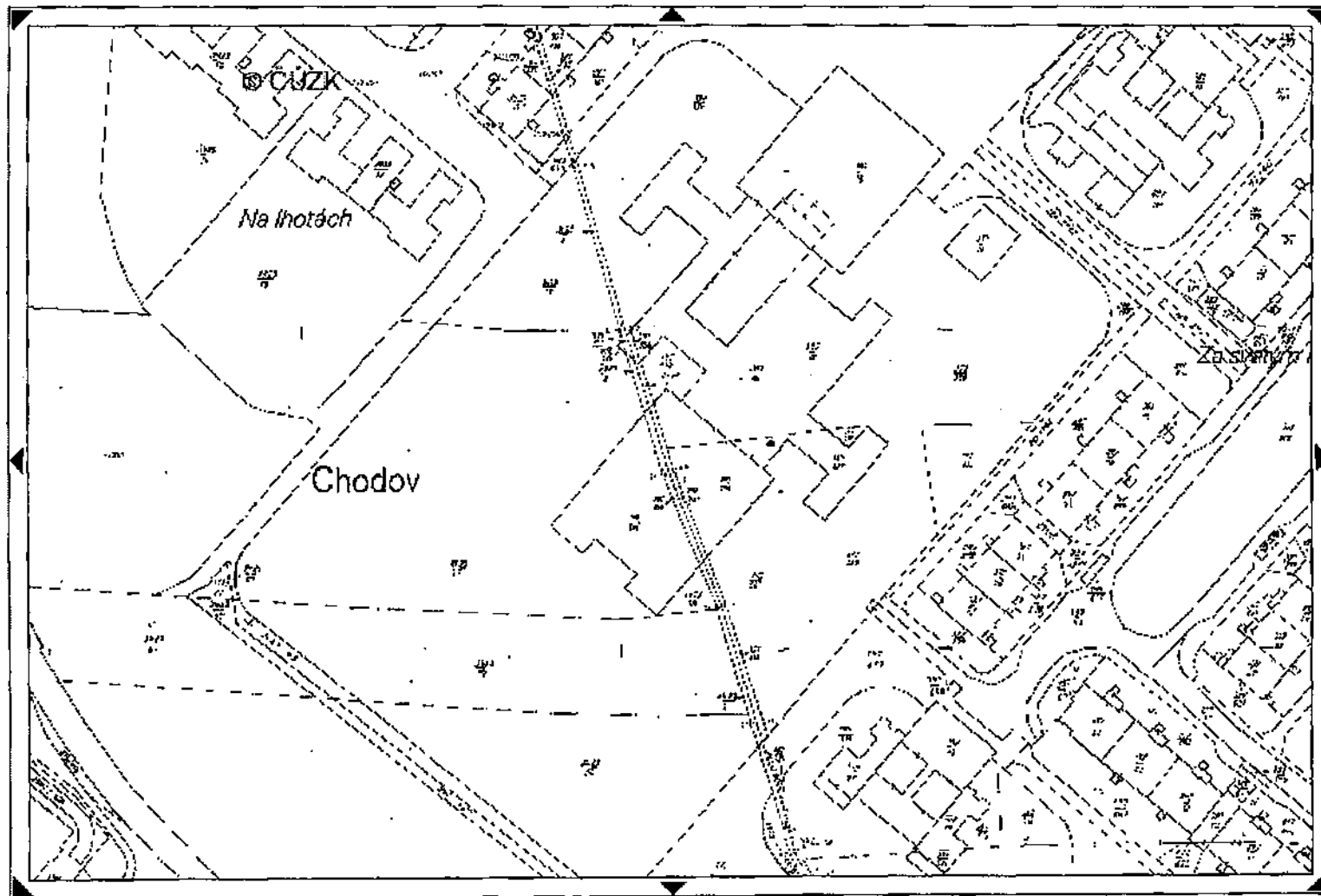

PLNÁ MOC

Jihoměstská majetková a.s. se sídlem Ocelíkova 672, Praha 4, zastoupená předsedou představenstva panem Luděkem Zítkou (zmocnitel), zmocňuje podle § 31 a následného občanského zákoníku pana Rostislava Korbel, bytem Platanová 964, Jesenice u Prahy, 252 42, RČ: 690715/0239 (zmocněnec) k výkonu činností, které jsou obsahem funkce ředitele akciové společnosti s účinností od 5. 2. 2008. Jedná se o:

- Oprávnění k uzavírání pracovních smluv
- Oprávnění k uzavírání obchodních smluv
- Oprávnění k uzavírání nájemních smluv

Praha 11. 02. 2008

Podle ověřovací knihy ÚŘADU MĚSTSKÉ ČÁSTI PRAHA 11
poř. č. legalizace 189 / 2008 - ~~vlastnoručně podepsal~~ uznal podpis za vlastní

Luděk Zítka, 24. 4. 1960, Benešov
jméno, příjmení, datum a místo narození

Praha 4, Augustinova 2058/26
adresa místa trvalého pobytu
~~adresa místa pobytu na území České republiky~~
~~adresa bydliště mimo území České republiky~~

občanský průkaz, 110202356
druh a číslo dokladu, na základě kterého byly zjištěny osobní údaje uvedené
této ověřovací doložce

V Praze dne 11. 2. 2008

Sylvia Mesteková

Jméno a příjmení ověřující osoby, která legalizaci provedla

Tuto plnou moc přijímám

.....
Rostislav Korbel, RČ: 690715/0239

.....
Luděk Zítka
Předseda představenstva

Jihoměstská majetková a.s.
Ocelíkova 672/1 ①
149 41 Praha 4
IČO: 28199081, DIČ: CZ28199081
e-mail: info@jihomestska.cz

SEZNAM DROBNÝCH OPRAV

1. Zdravotní zařízení

- upevnění uvolněného umyvadla, klozetové mísy, mušle, dřezu, výlevky, vany, výlévaku, bidetu, klozetové nádrže, konzol
- oprava, výměna výtokového ventilu – kohoutku
- oprava sifonu a lapače tuku, i výměna
- oprava odpadního a přepadního ventilu
- oprava baterie
- oprava sprchy pevné nebo hadicové
- výměna těsnění
- výměna řetízku a zátek ke všem předmětům
- oprava, výměna dvířek u obezděné vany
- oprava, výměna podpěr, růžic, táhel
- čištění zanesených odpadních rour ústících do kanalizační stoupačky
- oprava, výměna násosky, splachovače, plovákové koule s pákou, padákového drátu a páky, sedacího prkénka s poklopem, průchodního ventilu před klozetovou nádrží, klozetové manžety
- zabroušení padákového sedla
- výměna těsnění případně kuželky pro ventily
- oprava tlakové splachovače s výměnou jednotlivých drobných součástí
- oprava, výměna ochranných rámu u dřezů a výlevek
- provedení přívodu a odpadu vody u nově osazených zařízení /pračka, kotel.../

2. Elektrická zařízení

- oprava, výměna vypínačů všeho druhu, pojistek a jističů všeho druhu, zásuvek, tlačítek, objímek, zvonkového a signalizačního zařízení, včetně tlačítka u vchodu, transformatoru, zvonku
- oprava osvětlovacích těles, případně výměna jejich jednotlivých součástí
- připojení nových elektrických přístrojů a spotřebičů

3. Sporáky a vařiče plynové a elektrické, plynové radiátory a přenosná plynová kamínka

- oprava, výměna uzavíracích kohoutů plynu
- oprava hořáků
- výměna a doplňování šroubků, nýtů a ostatních drobných součástí
- oprava, výměna vypínačů elektrického proudu
- oprava plotýnek a pečící trouby
- výměna přívodního kabelu nebo hadice
- výměna plechu, pekáče a roštu do pečící trouby
- pročištění plynovodních přívodek od plynoměru ke spotřebičům

4. Ohřívače vody, plynové průtokové a elektrické zásobníky

- oprava, výměna membrány, ventilů a páky, tlakového pera regulačního zařízení hořáku, rour a kolen na odvod spálených plynů, čištění, provádění ochranných nátěrů, oprava topné patrony, oprava termostatu

5. Etážová topení

- oprava, výměna napouštěcího a vypustného ventilu
- přetěsnění jednotlivých přírub
- oprava odvzdušňovacího ventilu
- provedení ochranných nátěrů
- oprava dvířek
- výměna roštu
- výměna kouřových rour
- utmelení kotle
- od sazí a popele
- zařízení ventilu nebo kohoutku u topných těles

6. Chladicí zařízení

- výměna náplně chladicí směsi nebo oleje
- mazání a čištění motoru a kompresoru
- výměna těsnění
- výměna rozběhového kondenzátoru
- výměna hnacího řemene
- seřízení termostatu
- oprava, výměna přívodového kabelu

7. Kování a zámky

- oprava, výměna kliky, olivy, štítku, tlačítka, poštovní schránky, nárazníků, mezidveřních spojů, zachycovačů rolet, západek, závěsů, kolejniček, kladek, ventilací, řetízku, táhel, zámků, vložek do zámků, klíčů

8. Okna a dveře

- tmelení oken
- menší oprava, výměna dělicích příclí a lišt zasklených dveří
- zasklívání oken a dveří
- výměna části obložení okenních parapetů

9. Podlahy

- oprava uvolněných dlaždic do 1,5 m²
- upevnění, výměna prahu
- upevnění, náhrada podlahových lišt
- oprava rohovníků
- menší oprava PVC do 1,5 m²

10. Rolety a žaluzie

- oprava, výměna navíjecího mechanismu
- vyspravení plátna
- výměna šňůry
- oprava dřevěné svinovací rolety /žaluzie/
- oprava vyklápěcího zařízení žaluzie
- spojení lišt, výměna plíšku
- oprava zámku u nůžkových mříží nebo železných rolet
- výměna per u železných rolet

11. Domácí telefony

- oprava, výměna telefonní šňůry, vložky mikrotelefonní a sluchátkové, seřízení domácího telefonu

12. Nábytek

- veškeré opravy
- nátěr

13. Zednické opravy

- opravy omítek, obkladů do 1,5 m²

14. Malby, nátěry

- drobné opravy do 1,5 m²

Ostatní opravy hradí pronajímatel.

Popis seznamu prvků pro

objekt: Jírovcovo náměstí 1782 / CAMPANUS
budovu: (každá budova)
prostory: (každý prostor)
organizaci: ZŠ Campanus, Praha 4, Jírovcovo náměstí 1782
prvek: (každý prvek)

Jírovcovo náměstí 1782 / CAMPANUS**pavilon A (v přestavbě! >> popis)****101.zádveř**

Typ	Název prvku	Množství	Jed.
10001	nevytápěná plocha	13,5	m2

102.prezentace

Typ	Název prvku	Množství	Jed.
10000	vytápěná plocha	4,5	m2

103.kolektor/vstup (nepřístupno)

Typ	Název prvku	Množství	Jed.
10001	nevytápěná plocha	11,5	m2

104.schodiště

Typ	Název prvku	Množství	Jed.
11000	vytápěná plocha - nepřímo	11,5	m2

105.zádveř

Typ	Název prvku	Množství	Jed.
10000	vytápěná plocha	11,8	m2

106.hala

Typ	Název prvku	Množství	Jed.
10000	vytápěná plocha	130,8	m2

107.šatna

Typ	Název prvku	Množství	Jed.
11000	vytápěná plocha - nepřímo	159,5	m2

108.hala

Typ	Název prvku	Množství	Jed.
10000	vytápěná plocha	83,8	m2

109.dílna/školník

Typ	Název prvku	Množství	Jed.
10000	vytápěná plocha	25,2	m2

110.předsíň wc

Typ	Název prvku	Množství	Jed.
10001	nevytápěná plocha	3,9	m2

111.úklid

Typ	Název prvku	Množství	Jed.
10001	nevytápěná plocha	1	m2

112.wc

Typ	Název prvku	Množství	Jed.
10001	nevytápěná plocha	3,7	m2

113.wc

Typ	Název prvku	Množství	Jed.
10001	nevytápěná plocha	2,3	m2

114.sklad

Typ	Název prvku	Množství	Jed.
10001	nevytápěná plocha	3,9	m2

115.sklad kuchyň

Typ	Název prvku	Množství	Jed.
10001	nevytápěná plocha	15,6	m2

116.předsiň (chlazené odpadky) (v

Typ	Název prvku	Množství	Jed.
10001	nevytápěná plocha	2,3	m2

117.sklad odpadků chlazený (v přes

Typ	Název prvku	Množství	Jed.
10001	nevytápěná plocha	6,5	m2

118.strojovna chlazení (v přestavbě

Typ	Název prvku	Množství	Jed.
10001	nevytápěná plocha	6,4	m2

119.zádveří (v přestavbě!)

Typ	Název prvku	Množství	Jed.
10001	nevytápěná plocha	5,8	m2

120.chodba (v přestavbě!)

Typ	Název prvku	Množství	Jed.
10000	vytápěná plocha	12,2	m2

122.schodiště kuchyň

Typ	Název prvku	Množství	Jed.
11000	vytápěná plocha - nepřímo	8,3	m2

123.sklad (nepřístupno)

Typ	Název prvku	Množství	Jed.
10001	nevytápěná plocha	7,1	m2

133.vitríny

Typ	Název prvku	Množství	Jed.
10001	nevytápěná plocha	3,8	m2

134.chodba

Typ	Název prvku	Množství	Jed.
10000	vytápěná plocha	47	m2

135.zádveří

Typ	Název prvku	Množství	Jed.
10001	nevytápěná plocha	13,5	m2

136.kóje školníka

Typ	Název prvku	Množství	Jed.
10000	vytápěná plocha	4,3	m2

137.kolektor/vstup (nepřístupno)

Typ	Název prvku	Množství	Jed.
10001	nevytápěná plocha	11,5	m2

138.schodiště

Typ	Název prvku	Množství	Jed.
11000	vytápěná plocha - nepřimo	11,5	m2

139.zádveří

Typ	Název prvku	Množství	Jed.
10000	vytápěná plocha	11,5	m2

140a.hala

Typ	Název prvku	Množství	Jed.
10000	vytápěná plocha	65,4	m2

141a.šatna

Typ	Název prvku	Množství	Jed.
11000	vytápěná plocha - nepřimo	97,9	m2

142.hala

Typ	Název prvku	Množství	Jed.
10000	vytápěná plocha	41,9	m2

143.učebna

Typ	Název prvku	Množství	Jed.
10000	vytápěná plocha	79,1	m2

144.sklad

Typ	Název prvku	Množství	Jed.
10000	vytápěná plocha	27,4	m2

145.rozvodna EL

Typ	Název prvku	Množství	Jed.
10001	nevytápěná plocha	28,5	m2

146.vitríny

Typ	Název prvku	Množství	Jed.
10001	nevytápěná plocha	3,8	m2

147.společenská místnost

Typ	Název prvku	Množství	Jed.
10000	vytápěná plocha	211	m2

201.hala

Typ	Název prvku	Množství	Jed.
10000	vytápěná plocha	53,5	m2

202.schodiště

Typ	Název prvku	Množství	Jed.
11000	vytápěná plocha - nepřimo	11,5	m2

213.ubytovna/kuch.kout

Typ	Název prvku	Množství	Jed.
10000	vytápěná plocha	15,2	m2

214.ubytovna/pokoj

Typ	Název prvku	Množství	Jed.
10000	vytápěná plocha	15,6	m2

215.ubytovna/předsíň

Typ	Název prvku	Množství	Jed.
10001	nevytápěná plocha	6,3	m2

216.ubytovna/koupelna

Typ	Název prvku	Množství	Jed.
10001	nevytápěná plocha	3,1	m2

219.chodba (v přestavbě!)

Typ	Název prvku	Množství	Jed.
10000	vytápěná plocha	19,5	m2

220.schodiště

Typ	Název prvku	Množství	Jed.
11000	vytápěná plocha - nepřímo	15,5	m2

221.ubytovna/wc

Typ	Název prvku	Množství	Jed.
10001	nevytápěná plocha	1,4	m2

222.ubytovna/sprcha

Typ	Název prvku	Množství	Jed.
10001	nevytápěná plocha	1,7	m2

223.učebna

Typ	Název prvku	Množství	Jed.
10000	vytápěná plocha	37,4	m2

224.společenská místnost

Typ	Název prvku	Množství	Jed.
10000	vytápěná plocha	223,2	m2

225.sborovna/družina

Typ	Název prvku	Množství	Jed.
10000	vytápěná plocha	17,6	m2

226.kancelář ŠJ

Typ	Název prvku	Množství	Jed.
10000	vytápěná plocha	17,6	m2

227.družina

Typ	Název prvku	Množství	Jed.
10000	vytápěná plocha	37,4	m2

228.hala

Typ	Název prvku	Množství	Jed.
10000	vytápěná plocha	122,5	m2

229.schodiště

Typ	Název prvku	Množství	Jed.
11000	vytápěná plocha - nepřímo	11,5	m2

230.předsíň wc

Typ	Název prvku	Množství	Jed.
10000	vytápěná plocha	4,6	m2

231.wc

Typ	Název prvku	Množství	Jed.
10000	vytápěná plocha	16,2	m2

232.chodba

Typ	Název prvku	Množství	Jed.
10000	vytápěná plocha	176,8	m2

233.učebna

Typ	Název prvku	Množství	Jed.
10000	vytápěná plocha	42,8	m2

234.učebna

Typ	Název prvku	Množství	Jed.
10000	vytápěná plocha	63,4	m2

235.učebna

Typ	Název prvku	Množství	Jed.
10000	vytápěná plocha	63,4	m2

236.učebna

Typ	Název prvku	Množství	Jed.
10000	vytápěná plocha	63,6	m2

237.učebna

Typ	Název prvku	Množství	Jed.
10000	vytápěná plocha	65,1	m2

238.učebna

Typ	Název prvku	Množství	Jed.
10000	vytápěná plocha	31,8	m2

240.balkon

Typ	Název prvku	Množství	Jed.
10002	ostatní plochy	38	m2

241.balkon

Typ	Název prvku	Množství	Jed.
10002	ostatní plochy	38	m2

301.hala

Typ	Název prvku	Množství	Jed.
10000	vytápěná plocha	35,1	m2

302.schodiště

Typ	Název prvku	Množství	Jed.
11000	vytápěná plocha - nepřímá	11,5	m2

303.předsíň wc

Typ	Název prvku	Množství	Jed.
10000	vytápěná plocha	4,6	m2

304.wc/úklid

Typ	Název prvku	Množství	Jed.
10000	vytápěná plocha	16,2	m2

305.jídelna II

Typ	Název prvku	Množství	Jed.
10000	vytápěná plocha	219,5	m2

306.umývárna stolního nádobí

Typ	Název prvku	Množství	Jed.
10000	vytápěná plocha	18,1	m2

307.výdej jídla

Typ	Název prvku	Množství	Jed.
11000	vytápěná plocha - nepřímá	18	m2

308.chladirna

Typ	Název prvku	Množství	Jed.
10001	nevytápěná plocha	10,9	m2

309.chladirna

Typ	Název prvku	Množství	Jed.
10001	nevytápěná plocha	18,2	m2

310.chladirna

Typ	Název prvku	Množství	Jed.
10001	nevytápěná plocha	6,2	m2

311.chladirna

Typ	Název prvku	Množství	Jed.
10001	nevytápěná plocha	17	m2

312.manipulace

Typ	Název prvku	Množství	Jed.
10001	nevytápěná plocha	10,2	m2

314.strojovna výtahu MB100 (nepřís)

Typ	Název prvku	Množství	Jed.
10001	nevytápěná plocha	0,8	m2

315.schodiště

Typ	Název prvku	Množství	Jed.
10000	vytápěná plocha	24,5	m2

316.chodba

Typ	Název prvku	Množství	Jed.
10000	vytápěná plocha	27	m2

317.sklad (kuchyň)

Typ	Název prvku	Množství	Jed.
10001	nevytápěná plocha	36	m2

318.wc (kuchyň)

Typ	Název prvku	Množství	Jed.
10001	nevytápěná plocha	2,5	m2

319.sprchy (kuchyň)

Typ	Název prvku	Množství	Jed.
10001	nevytápěná plocha	6,4	m2

320.přípravna (kuchyň)

Typ	Název prvku	Množství	Jed.
10000	vytápěná plocha	15,2	m2

321.wc

Typ	Název prvku	Množství	Jed.
10001	nevytápěná plocha	3,2	m2

322.sklad (kuchyň)

Typ	Název prvku	Množství	Jed.
10001	nevytápěná plocha	6,4	m2

323.učebna

Typ	Název prvku	Množství	Jed.
10000	vytápěná plocha	52,8	m2

324.sklad (kuchyň)

Typ	Název prvku	Množství	Jed.
10000	vytápěná plocha	21,6	m2

325.přípravna (kuchyň)

Typ	Název prvku	Množství	Jed.
10001	nevytápěná plocha	18,8	m2

326.přípravna (kuchyň)

Typ	Název prvku	Množství	Jed.
10000	vytápěná plocha	21,8	m2

327.umývárna černého nádobí

Typ	Název prvku	Množství	Jed.
10001	nevytápěná plocha	21,8	m2

328.sklad (kuchyň)

Typ	Název prvku	Množství	Jed.
10001	nevytápěná plocha	20,9	m2

329.varna

Typ	Název prvku	Množství	Jed.
10000	vytápěná plocha	119,8	m2

330.učebna

Typ	Název prvku	Množství	Jed.
10000	vytápěná plocha	84,2	m2

331.učitelská jídelna

Typ	Název prvku	Množství	Jed.
10000	vytápěná plocha	13,4	m2

332.úklidová komora

Typ	Název prvku	Množství	Jed.
10001	nevytápěná plocha	1,9	m2

333.schodiště

Typ	Název prvku	Množství	Jed.
11000	vytápěná plocha - nepřímo	11,5	m2

334.předsín wc

Typ	Název prvku	Množství	Jed.
10000	vytápěná plocha	4,6	m2

335.wc

Typ	Název prvku	Množství	Jed.
10000	vytápěná plocha	16,2	m2

336.jídelna I

Typ	Název prvku	Množství	Jed.
10000	vytápěná plocha	219,5	m2

337.umývárna stolního nádobí

Typ	Název prvku	Množství	Jed.
10000	vytápěná plocha	18,1	m2

338.výdej jídla

Typ	Název prvku	Množství	Jed.
11000	vytápěná plocha - nepřímo	18	m2

339.prádelna (kuchyň)

Typ	Název prvku	Množství	Jed.
10000	vytápěná plocha	18,7	m2

340.sklad (kuchyň)

Typ	Název prvku	Množství	Jed.
10001	nevytápěná plocha	14,8	m2

341.chodba

Typ	Název prvku.	Množství	Jed.
10001	nevytápěná plocha	33,7	m2

342.šatna

Typ	Název prvku	Množství	Jed.
10000	vytápěná plocha	30,2	m2

343.kancelář (kuchyň)

Typ	Název prvku	Množství	Jed.
10000	vytápěná plocha	24	m2

344.sklad (kuchyň)

Typ	Název prvku	Množství	Jed.
10000	vytápěná plocha	36	m2

345.chodba

Typ	Název prvku	Množství	Jed.
10000	vytápěná plocha	65,6	m2

346.strojovna VZT

Typ	Název prvku	Množství	Jed.
10001	nevytápěná plocha	37,8	m2

347.sklad (kuchyň)

Typ	Název prvku	Množství	Jed.
10001	nevytápěná plocha	19,1	m2

348.denní místnost

Typ	Název prvku	Množství	Jed.
10000	vytápěná plocha	17,3	m2

349.baikón

Typ	Název prvku	Množství	Jed.
10002	ostatní plochy	38	m2

350.balkón

Typ	Název prvku	Množství	Jed.
10002	ostatní plochy	38	m2

351.sklad

Typ	Název prvku	Množství	Jed.
10001	nevytápěná plocha	11,5	m2

352.temná komora

Typ	Název prvku	Množství	Jed.
10001	nevytápěná plocha	6	m2

353.dílna keramiky

Typ	Název prvku	Množství	Jed.
10000	vytápěná plocha	28,6	m2

354.hala

Typ	Název prvku	Množství	Jed.
10000	vytápěná plocha	55,1	m2

pavilon B1**101a.chodba**

Typ	Název prvku	Množství	Jed.
10000	vytápěná plocha	38,4	m2

102a.schodiště

Typ	Název prvku	Množství	Jed.
11000	vytápěná plocha - nepřimo	7,6	m2

103.předsín wc chlapci

Typ	Název prvku	Množství	Jed.
10000	vytápěná plocha	8,9	m2

104.wc chlapci

Typ	Název prvku	Množství	Jed.
10000	vytápěná plocha	15,4	m2

105.předsín wc dívky

Typ	Název prvku	Množství	Jed.
10000	vytápěná plocha	8,9	m2

106.wc dívky

Typ	Název prvku	Množství	Jed.
10000	vytápěná plocha	11,5	m2

107.wc učitelé/úklid

Typ	Název prvku	Množství	Jed.
11000	vytápěná plocha - nepřimo	4,4	m2

108.kolektor/vstup (nepřístupno)

Typ	Název prvku	Množství	Jed.
10001	nevytápěná plocha	4,9	m2

109.chodba

Typ	Název prvku	Množství	Jed.
10000	vytápěná plocha	78,3	m2

110.kancelář

Typ	Název prvku	Množství	Jed.
10000	vytápěná plocha	14,7	m2

111.kancelář

Typ	Název prvku	Množství	Jed.
10000	vytápěná plocha	19,9	m2

112.archiv

Typ	Název prvku	Množství	Jed.
10000	vytápěná plocha	14,8	m2

113.rozhlasová ústředna

Typ	Název prvku	Množství	Jed.
10000	vytápěná plocha	9,9	m2

114.kabinet/správní

Typ	Název prvku	Množství	Jed.
10000	vytápěná plocha	9,7	m2

115.chodba

Typ	Název prvku	Množství	Jed.
10001	nevytápěná plocha	4,8	m2

116.ubytovna/šatna

Typ	Název prvku	Množství	Jed.
10000	vytápěná plocha	9,9	m2

117.ubytovna/pokoj

Typ	Název prvku	Množství	Jed.
10000	vytápěná plocha	19,6	m2

118.ubytovna/pokoj

Typ	Název prvku	Množství	Jed.
10000	vytápěná plocha	17,4	m2

119a.hala

Typ	Název prvku	Množství	Jed.
10000	vytápěná plocha	100,9	m2

120.kabinet/fakulta

Typ	Název prvku	Množství	Jed.
10000	vytápěná plocha	20,3	m2

121.ubytovna/wc+sprcha

Typ	Název prvku	Množství	Jed.
10000	vytápěná plocha	7,3	m2

122.sklad

Typ	Název prvku	Množství	Jed.
10001	nevytápěná plocha	20,3	m2

123.knihovna

Typ	Název prvku	Množství	Jed.
10000	vytápěná plocha	91,9	m2

124.ubytovna/kuchyň

Typ	Název prvku	Množství	Jed.
11000	vytápěná plocha - nepřímá	8,1	m2

125.ubytovna/chodba

Typ	Název prvku	Množství	Jed.
10001	nevytápěná plocha	4,1	m2

201a.chodba

Typ	Název prvku	Množství	Jed.
10000	vytápěná plocha	35,7	m2

202a.schodiště

Typ	Název prvku	Množství	Jed.
11000	vytápěná plocha - nepřímá	7,6	m2

203a.předsíň wc chlapci

Typ	Název prvku	Množství	Jed.
10000	vytápěná plocha	4,4	m2

204a.wc chlapci

Typ	Název prvku	Množství	Jed.
10000	vytápěná plocha	7,7	m2

205a.předsíň wc dívky

Typ	Název prvku	Množství	Jed.
10000	vytápěná plocha	4,4	m2

206a.wc dívky

Typ	Název prvku	Množství	Jed.
10000	vytápěná plocha	6,8	m2

208.sklad

Typ	Název prvku	Množství	Jed.
10001	nevytápěná plocha	4,9	m2

213.učebna

Typ	Název prvku	Množství	Jed.
10000	vytápěná plocha	80,6	m2

214.kabinet

Typ	Název prvku	Množství	Jed.
10000	vytápěná plocha	15,5	m2

215.kabinet

Typ	Název prvku	Množství	Jed.
10000	vytápěná plocha	31,7	m2

216.učebna

Typ	Název prvku	Množství	Jed.
10000	vytápěná plocha	80,3	m2

217.chodba

Typ	Název prvku	Množství	Jed.
10001	nevytápěná plocha	20,3	m2

218.kabinet

Typ	Název prvku	Množství	Jed.
10000	vytápěná plocha	17,2	m2

308.sklad

Typ	Název prvku	Množství	Jed.
10001	nevytápěná plocha	4,9	m2

pavilon B2**101.chodba**

Typ	Název prvku	Množství	Jed.
10000	vytápěná plocha	66,3	m2

102.schodiště

Typ	Název prvku	Množství	Jed.
11000	vytápěná plocha - nepřímá	15,2	m2

103.předsíň wc chlapci

Typ	Název prvku	Množství	Jed.
10000	vytápěná plocha	8,9	m2

104.wc chlapci

Typ	Název prvku	Množství	Jed.
10000	vytápěná plocha	15,4	m2

105.předsín wc dívky

Typ	Název prvku	Množství	Jed.
10000	vytápěná plocha	8,9	m2

106.wc dívky

Typ	Název prvku	Množství	Jed.
10000	vytápěná plocha	11,5	m2

107.wc učitelé/úklid

Typ	Název prvku	Množství	Jed.
11000	vytápěná plocha - nepřímo	4,4	m2

108.kolektor/vstup

Typ	Název prvku	Množství	Jed.
10001	nevytápěná plocha	4,9	m2

109.kabinet

Typ	Název prvku	Množství	Jed.
10000	vytápěná plocha	23,6	m2

110.učebna

Typ	Název prvku	Množství	Jed.
10000	vytápěná plocha	89,8	m2

111.kabinet Hv

Typ	Název prvku	Množství	Jed.
10000	vytápěná plocha	22	m2

112.učebna

Typ	Název prvku	Množství	Jed.
10000	vytápěná plocha	90,4	m2

113.sklad

Typ	Název prvku	Množství	Jed.
10000	vytápěná plocha	17,7	m2

114.kabinet

Typ	Název prvku	Množství	Jed.
10000	vytápěná plocha	14,6	m2

115.učebna

Typ	Název prvku	Množství	Jed.
10000	vytápěná plocha	42,1	m2

116.hala

Typ	Název prvku	Množství	Jed.
10000	vytápěná plocha	170,2	m2

201.chodba

Typ	Název prvku	Množství	Jed.
10000	vytápěná plocha	71,5	m2

202.schodiště

Typ	Název prvku	Množství	Jed.
11000	vytápěná plocha - nepřímo	15,2	m2

203.předsíň wc chlapci

Typ	Název prvku	Množství	Jed.
10000	vytápěná plocha	8,9	m2

204.wc chlapci

Typ	Název prvku	Množství	Jed.
10000	vytápěná plocha	15,4	m2

205.předsíň wc dívky

Typ	Název prvku	Množství	Jed.
10000	vytápěná plocha	8,9	m2

206.wc dívky

Typ	Název prvku	Množství	Jed.
10000	vytápěná plocha	11,5	m2

207.wc učitelé/úklid

Typ	Název prvku	Množství	Jed.
11000	vytápěná plocha - nepřímo	4,4	m2

208.sklad

Typ	Název prvku	Množství	Jed.
10001	nevytápěná plocha	4,9	m2

209.kabinet

Typ	Název prvku	Množství	Jed.
10000	vytápěná plocha	23,6	m2

210.učebna

Typ	Název prvku	Množství	Jed.
10000	vytápěná plocha	68,5	m2

211.učebna

Typ	Název prvku	Množství	Jed.
10000	vytápěná plocha	57,3	m2

212.učebna

Typ	Název prvku	Množství	Jed.
10000	vytápěná plocha	70,6	m2

213.učebna

Typ	Název prvku	Množství	Jed.
10000	vytápěná plocha	80,3	m2

214.kabinet

Typ	Název prvku	Množství	Jed.
10000	vytápěná plocha	16,4	m2

215.kabinet chemie

Typ	Název prvku	Množství	Jed.
10000	vytápěná plocha	33,5	m2

216.učebna chemie

Typ	Název prvku	Množství	Jed.
10000	vytápěná plocha	80,6	m2

217.chodba

Typ	Název prvku	Množství	Jed.
10001	nevytápěná plocha	15,7	m2

218.kabinet

Typ	Název prvku	Množství	Jed.
10000	vytápěná plocha	17,2	m2

301.chodba

Typ	Název prvku	Množství	Jed.
10000	vytápěná plocha	99,5	m2

302.schodiště

Typ	Název prvku	Množství	Jed.
11000	vytápěná plocha - nepřímo	15,2	m2

303.předsíň wc chlapci

Typ	Název prvku	Množství	Jed.
10000	vytápěná plocha	8,9	m2

304.wc chlapci

Typ	Název prvku	Množství	Jed.
10000	vytápěná plocha	15,4	m2

305.předsíň wc dívky

Typ	Název prvku	Množství	Jed.
10000	vytápěná plocha	8,9	m2

306.wc dívky

Typ	Název prvku	Množství	Jed.
10000	vytápěná plocha	11,5	m2

307.wc učitelé/úklid

Typ	Název prvku	Množství	Jed.
11000	vytápěná plocha - nepřímo	4,4	m2

308.sklad

Typ	Název prvku	Množství	Jed.
10001	nevytápěná plocha	4,9	m2

309.kabinet

Typ	Název prvku	Množství	Jed.
10000	vytápěná plocha	23,6	m2

310.učebna

Typ	Název prvku	Množství	Jed.
10000	vytápěná plocha	68,4	m2

311.učebna

Typ	Název prvku	Množství	Jed.
10000	vytápěná plocha	57,5	m2

312.učebna

Typ	Název prvku	Množství	Jed.
10000	vytápěná plocha	70,6	m2

313.učebna

Typ	Název prvku	Množství	Jed.
10000	vytápěná plocha	68,9	m2

314.učebna cvičné kuchyně

Typ	Název prvku	Množství	Jed.
10000	vytápěná plocha	30,5	m2

112.učebna

Typ	Název prvku	Množství	Jed.
10000	vytápěná plocha	90,4	m2

113.chodba

Typ	Název prvku	Množství	Jed.
10000	vytápěná plocha	84,2	m2

114.učebna

Typ	Název prvku	Množství	Jed.
10000	vytápěná plocha	28,7	m2

115.učebna

Typ	Název prvku	Množství	Jed.
10000	vytápěná plocha	27,6	m2

116.chodba

Typ	Název prvku	Množství	Jed.
10000	vytápěná plocha	21,6	m2

117.sklad

Typ	Název prvku	Množství	Jed.
10001	nevytápěná plocha	12,2	m2

118.sborovna

Typ	Název prvku	Množství	Jed.
10000	vytápěná plocha	42,6	m2

119.sklad

Typ	Název prvku	Množství	Jed.
10001	nevytápěná plocha	12,2	m2

201.chodba

Typ	Název prvku	Množství	Jed.
10000	vytápěná plocha	119,2	m2

202.schodiště

Typ	Název prvku	Množství	Jed.
11000	vytápěná plocha - nepřímo	15,2	m2

203.předsín wc chlapci

Typ	Název prvku	Množství	Jed.
10000	vytápěná plocha	8,9	m2

204.wc chlapci

Typ	Název prvku	Množství	Jed.
10000	vytápěná plocha	15,4	m2

205.předsín wc dívky

Typ	Název prvku	Množství	Jed.
10000	vytápěná plocha	8,9	m2

206.wc dívky

Typ	Název prvku	Množství	Jed.
10000	vytápěná plocha	11,5	m2

207.wc učitelé/úklid

Typ	Název prvku	Množství	Jed.
11000	vytápěná plocha - nepřímo	4,4	m2

208.sklad

Typ	Název prvku	Množství	Jed.
10001	nevytápěná plocha	4,9	m2

209.kabinet

Typ	Název prvku	Množství	Jed.
10000	vytápěná plocha	23,6	m2

210.učebna

Typ	Název prvku	Množství	Jed.
10000	vytápěná plocha	68,9	m2

211.učebna

Typ	Název prvku	Množství	Jed.
10000	vytápěná plocha	57,2	m2

212.učebna

Typ	Název prvku	Množství	Jed.
10000	vytápěná plocha	70,6	m2

213.učebna

Typ	Název prvku	Množství	Jed.
10000	vytápěná plocha	68,9	m2

214.sklad

Typ	Název prvku	Množství	Jed.
10000	vytápěná plocha	21,9	m2

215.učebna výpočetní techniky

Typ	Název prvku	Množství	Jed.
10000	vytápěná plocha	37	m2

216.učebna výpočetní techniky

Typ	Název prvku	Množství	Jed.
10000	vytápěná plocha	68,9	m2

301.chodba

Typ	Název prvku	Množství	Jed.
10000	vytápěná plocha	103,6	m2

302.schodiště

Typ	Název prvku	Množství	Jed.
11000	vytápěná plocha - nepřimo	15,2	m2

303.předsíň wc chlapci

Typ	Název prvku	Množství	Jed.
10000	vytápěná plocha	8,9	m2

304.wc chlapci

Typ	Název prvku	Množství	Jed.
10000	vytápěná plocha	15,4	m2

305.předsíň wc dívky

Typ	Název prvku	Množství	Jed.
10000	vytápěná plocha	8,9	m2

306.wc dívky

Typ	Název prvku	Množství	Jed.
10000	vytápěná plocha	11,5	m2

307.wc učitelé/úklid

Typ	Název prvku	Množství	Jed.
11000	vytápěná plocha - nepřímo	4,4	m2

308.sklad

Typ	Název prvku	Množství	Jed.
10001	nevytápěná plocha	4,9	m2

309.kabinet

Typ	Název prvku	Množství	Jed.
10000	vytápěná plocha	23,6	m2

310.učebna

Typ	Název prvku	Množství	Jed.
10000	vytápěná plocha	68,4	m2

311.učebna

Typ	Název prvku	Množství	Jed.
10000	vytápěná plocha	57,5	m2

312.učebna

Typ	Název prvku	Množství	Jed.
10000	vytápěná plocha	70,6	m2

313.kabinet

Typ	Název prvku	Množství	Jed.
10000	vytápěná plocha	23,6	m2

314.učebna

Typ	Název prvku	Množství	Jed.
10000	vytápěná plocha	67,3	m2

315.učebna jazyků

Typ	Název prvku	Množství	Jed.
10000	vytápěná plocha	26	m2

316.kabinet

Typ	Název prvku	Množství	Jed.
10000	vytápěná plocha	26	m2

317.učebna

Typ	Název prvku	Množství	Jed.
10000	vytápěná plocha	68,9	m2

pavilon C2**101.chodba**

Typ	Název prvku	Množství	Jed.
10000	vytápěná plocha	93	m2

103.předsíň wc chlapci

Typ	Název prvku	Množství	Jed.
10000	vytápěná plocha	8,9	m2

104.wc chlapci

Typ	Název prvku	Množství	Jed.
10000	vytápěná plocha	15,4	m2

105.předsíň wc dívky

Typ	Název prvku	Množství	Jed.
10000	vytápěná plocha	8,9	m2

106.wc dívky

Typ	Název prvku	Množství	Jed.
10000	vytápěná plocha	11,5	m2

107.wc učitelé/úklid

Typ	Název prvku	Množství	Jed.
11000	vytápěná plocha - nepřímo	4,4	m2

108.kolektor/vstup

Typ	Název prvku	Množství	Jed.
10001	nevytápěná plocha	4,9	m2

109.chodba

Typ	Název prvku	Množství	Jed.
11000	vytápěná plocha - nepřímo	11,4	m2

110.kancelář

Typ	Název prvku	Množství	Jed.
10000	vytápěná plocha	14,8	m2

111.kancelář

Typ	Název prvku	Množství	Jed.
10000	vytápěná plocha	19,9	m2

112.kancelář

Typ	Název prvku	Množství	Jed.
10000	vytápěná plocha	14,8	m2

113.rozhlasová ústředna

Typ	Název prvku	Množství	Jed.
10000	vytápěná plocha	9,5	m2

114.kancelář

Typ	Název prvku	Množství	Jed.
10000	vytápěná plocha	9,7	m2

115.chodba

Typ	Název prvku	Množství	Jed.
10001	nevytápěná plocha	4,8	m2

116.kancelář

Typ	Název prvku	Množství	Jed.
10000	vytápěná plocha	9,9	m2

117.sborovna

Typ	Název prvku	Množství	Jed.
10000	vytápěná plocha	46,7	m2

118.kancelář

Typ	Název prvku	Množství	Jed.
10000	vytápěná plocha	11,3	m2

119.kancelář

Typ	Název prvku	Množství	Jed.
10000	vytápěná plocha	18,8	m2

120.sklad

Typ	Název prvku	Množství	Jed.
10000	vytápěná plocha	56,8	m2

121.sklad

Typ	Název prvku	Množství	Jed.
10000	vytápěná plocha	11,9	m2

122A.učebna - klub

Typ	Název prvku	Množství	Jed.
10000	vytápěná plocha	34,6	m2

122b.učebna - klub

Typ	Název prvku	Množství	Jed.
10000	vytápěná plocha	11,8	m2

123.chodba

Typ	Název prvku	Množství	Jed.
10000	vytápěná plocha	70,2	m2

124.učebna

Typ	Název prvku	Množství	Jed.
10000	vytápěná plocha	68,9	m2

125.denní místnost

Typ	Název prvku	Množství	Jed.
10000	vytápěná plocha	11,8	m2

pavilon D**101.schodiště**

Typ	Název prvku	Množství	Jed.
10001	nevytápěná plocha	11,2	m2

102.sklad

Typ	Název prvku	Množství	Jed.
10001	nevytápěná plocha	4	m2

103.předsín wc chlapci

Typ	Název prvku	Množství	Jed.
10000	vytápěná plocha	3,4	m2

103a.předsín wc chlapci

Typ	Název prvku	Množství	Jed.
10001	nevytápěná plocha	5,2	m2

104.wc chlapci

Typ	Název prvku	Množství	Jed.
10000	vytápěná plocha	4,2	m2

105.wc dívky

Typ	Název prvku	Množství	Jed.
10001	nevytápěná plocha	1,6	m2

106.předsín/wc dívky

Typ	Název prvku	Množství	Jed.
10001	nevytápěná plocha	3,2	m2

107.kolektor/vstup

Typ	Název prvku	Množství	Jed.
10001	nevytápěná plocha	11,5	m2

108.schodiště

Typ	Název prvku	Množství	Jed.
10001	nevytápěná plocha	11,2	m2

109.sklad

Typ	Název prvku	Množství	Jed.
10001	nevytápěná plocha	4	m2

110.předsíň wc chlapci

Typ	Název prvku	Množství	Jed.
10000	vytápěná plocha	8,9	m2

111.wc chlapci

Typ	Název prvku	Množství	Jed.
10000	vytápěná plocha	2,2	m2

112.úklid (nepřístupno)

Typ	Název prvku	Množství	Jed.
10001	nevytápěná plocha	2,2	m2

113.předsíň/wc dívky

Typ	Název prvku	Množství	Jed.
10001	nevytápěná plocha	3,2	m2

114.kolektor/vstup

Typ	Název prvku	Množství	Jed.
10001	nevytápěná plocha	11,5	m2

115.chodba/vstup

Typ	Název prvku	Množství	Jed.
10000	vytápěná plocha	19,5	m2

116.kabinet

Typ	Název prvku	Množství	Jed.
10000	vytápěná plocha	17,8	m2

117.šatna

Typ	Název prvku	Množství	Jed.
10000	vytápěná plocha	19,6	m2

118.umývárna

Typ	Název prvku	Množství	Jed.
10000	vytápěná plocha	18,2	m2

119.šatna

Typ	Název prvku	Množství	Jed.
10000	vytápěná plocha	18,4	m2

120.šatna

Typ	Název prvku	Množství	Jed.
10000	vytápěná plocha	18,6	m2

121.umývárna

Typ	Název prvku	Množství	Jed.
10000	vytápěná plocha	18,6	m2

122.šatna

Typ	Název prvku	Množství	Jed.
10000	vytápěná plocha	19,8	m2

123.chodba

Typ	Název prvku	Množství	Jed.
10001	nevytápěná plocha	58	m2

124.chodba

Typ	Název prvku	Množství	Jed.
10000	vytápěná plocha	17,9	m2

125.chodba

Typ	Název prvku	Množství	Jed.
10001	nevytápěná plocha	18,2	m2

126.chodba/schodiště

Typ	Název prvku	Množství	Jed.
11000	vytápěná plocha - nepřímo	16,8	m2

127.šatna atletika

Typ	Název prvku	Množství	Jed.
10000	vytápěná plocha	18,3	m2

128.sklad náradí

Typ	Název prvku	Množství	Jed.
11000	vytápěná plocha - nepřímo	17,6	m2

129.šatna basket

Typ	Název prvku	Množství	Jed.
10000	vytápěná plocha	17,5	m2

130.chodba/vstup

Typ	Název prvku	Množství	Jed.
10001	nevytápěná plocha	9,1	m2

132.tělocvična malá

Typ	Název prvku	Množství	Jed.
10000	vytápěná plocha	221,4	m2

133.chodba

Typ	Název prvku	Množství	Jed.
10000	vytápěná plocha	60,2	m2

134.sklád

Typ	Název prvku	Množství	Jed.
10000	vytápěná plocha	3,7	m2

135.sklad

Typ	Název prvku	Množství	Jed.
10000	vytápěná plocha	3,6	m2

136.učebna Pč

Typ	Název prvku	Množství	Jed.
10000	vytápěná plocha	18,4	m2

137.sklad náradí

Typ	Název prvku	Množství	Jed.
11000	vytápěná plocha - nepřímo	17,6	m2

138.sklad Tv II.stupně

Typ	Název prvku	Množství	Jed.
10001	nevytápěná plocha	14	m2

139.sklad Tv I.stupně

Typ	Název prvku	Množství	Jed.
10000	vytápěná plocha	17,5	m2

140.chodba/vstup

Typ	Název prvku	Množství	Jed.
10001	nevytápěná plocha	9,1	m2

141.chodba

Typ	Název prvku	Množství	Jed.
10001	nevytápěná plocha	58	m2

142.chodba

Typ	Název prvku	Množství	Jed.
10000	vytápěná plocha	34,7	m2

143.chodba/vstup

Typ	Název prvku	Množství	Jed.
10000	vytápěná plocha	19,5	m2

144.kabinet - civilní služba

Typ	Název prvku	Množství	Jed.
10000	vytápěná plocha	17,8	m2

145.šatna

Typ	Název prvku	Množství	Jed.
10000	vytápěná plocha	19,5	m2

146.umývárna

Typ	Název prvku	Množství	Jed.
10000	vytápěná plocha	18,2	m2

147.šatna

Typ	Název prvku	Množství	Jed.
10000	vytápěná plocha	18,2	m2

148.šatna

Typ	Název prvku	Množství	Jed.
10000	vytápěná plocha	18,6	m2

149.umývárna

Typ	Název prvku	Množství	Jed.
10000	vytápěná plocha	18,6	m2

150.šatna

Typ	Název prvku	Množství	Jed.
10000	vytápěná plocha	19,8	m2

151.tělocvična velká

Typ	Název prvku	Množství	Jed.
10000	vytápěná plocha	296,2	m2

152.sklad nářadí

Typ	Název prvku	Množství	Jed.
11000	vytápěná plocha - nepřimo	36	m2

153.sklad nářadí

Typ	Název prvku	Množství	Jed.
11000	vytápěná plocha - nepřímá	21,4	m2

154.sklad - kola

Typ	Název prvku	Množství	Jed.
10001	nevytápěná plocha	44,5	m2

155.sklad

Typ	Název prvku	Množství	Jed.
10001	nevytápěná plocha	11,7	m2

156.umývárna venkovní

Typ	Název prvku	Množství	Jed.
10000	vytápěná plocha	8,6	m2

157.wc venkovní

Typ	Název prvku	Množství	Jed.
11000	vytápěná plocha - nepřímá	4,5	m2

158.sklad nářadí

Typ	Název prvku	Množství	Jed.
11000	vytápěná plocha - nepřímá	36	m2

159.wc venkovní

Typ	Název prvku	Množství	Jed.
11000	vytápěná plocha - nepřímá	4,5	m2

160.umývárna venkovní

Typ	Název prvku	Množství	Jed.
10000	vytápěná plocha	8,6	m2

161.tělocvična malá

Typ	Název prvku	Množství	Jed.
10000	vytápěná plocha	193,8	m2

162.tělocvična velká

Typ	Název prvku	Množství	Jed.
10000	vytápěná plocha	296,2	m2

163.sklad

Typ	Název prvku	Množství	Jed.
10001	nevytápěná plocha	20,9	m2

164.sklad

Typ	Název prvku	Množství	Jed.
10001	nevytápěná plocha	20,9	m2

165.wc chlapci

Typ	Název prvku	Množství	Jed.
11000	vytápěná plocha - nepřímá	1,4	m2

201.schodiště

Typ	Název prvku	Množství	Jed.
10001	nevytápěná plocha	12,2	m2

207a.chodba

Typ	Název prvku	Množství	Jed.
10001	nevytápěná plocha	25,4	m2

208.schodiště

Typ	Název prvku	Množství	Jed.
10001	nevytápěná plocha	12,2	m2

209.sklad

Typ	Název prvku	Množství	Jed.
10001	nevytápěná plocha	4,4	m2

210.předsín wc (nepřístupno)

Typ	Název prvku	Množství	Jed.
10000	vytápěná plocha	8,8	m2

211.wc (nepřístupno)

Typ	Název prvku	Množství	Jed.
10000	vytápěná plocha	3,7	m2

212.sprcha (nepřístupno)

Typ	Název prvku	Množství	Jed.
10001	nevytápěná plocha	2,2	m2

213.předsín/wc (nepřístupno)

Typ	Název prvku	Množství	Jed.
10001	nevytápěná plocha	3,1	m2

214.chodba

Typ	Název prvku	Množství	Jed.
10001	nevytápěná plocha	31,1	m2

216.sklad-lyže

Typ	Název prvku	Množství	Jed.
10000	vytápěná plocha	19,5	m2

217.kancelář (nepřístupno)

Typ	Název prvku	Množství	Jed.
10000	vytápěná plocha	18	m2

218.odpočívárna (nepřístupno)

Typ	Název prvku	Množství	Jed.
10000	vytápěná plocha	17,3	m2

219.dílna

Typ	Název prvku	Množství	Jed.
10000	vytápěná plocha	77,2	m2

220.sklad

Typ	Název prvku	Množství	Jed.
10001	nevytápěná plocha	26	m2

222.posilovna (nepřístupno)

Typ	Název prvku	Množství	Jed.
10000	vytápěná plocha	103,2	m2

223.sklad

Typ	Název prvku	Množství	Jed.
10001	nevytápěná plocha	41,7	m2

224.dílna

Typ	Název prvku	Množství	Jed.
10000	vytápěná plocha	77,6	m2

225.kabinet

Typ	Název prvku	Množství	Jed.
10000	vytápěná plocha	17	m2

226.sklad (nepřístupno)

Typ	Název prvku	Množství	Jed.
10000	vytápěná plocha	36,5	m2

227.sklad

Typ	Název prvku	Množství	Jed.
10000	vytápěná plocha	18,4	m2

229.kancelář

Typ	Název prvku	Množství	Jed.
10000	vytápěná plocha	18,3	m2

Jihoměstská majetková a.
provozovna: Terešova 1356
149 41 Praha 4
IČO: 28199081, DIČ: CZ28199081
e-mail: info@jihomeska.cz