

2018/178  
OM1/095363/2017/ST  
BVB 2835/201  
Č.j.: MMHK/193439/2018

**1. Povinný:** Statutární město Hradec Králové, IČ 002 68 810, DIČ CZ00268810  
sídlo: Československé armády 408, 502 00 Hradec Králové  
zastoupený: na základě vnitřních předpisů Ing. Milanem Brokešem,  
vedoucím odboru správy majetku města, magistrátu města  
bankovní spojení: Komerční banka, a.s., Hradec Králové  
číslo účtu: 19 - 426511/0100, variabilní symbol 0300001845

a

**2. Oprávněný:** GasNet, s.r.o., IČ: 27295567, DIČ: CZ27295567  
sídlo: Ústí nad Labem, Klíšská 940/96, PSČ 400 01  
spisová značka: C 23083 vedená u krajského soudu v Ústí nad Labem

**zastoupen na základě plné moci společnosti**

**GridServices, s.r.o., IČ: 27935311, DIČ: CZ27935311**  
sídlo: Plynárenská 499/1, Zábřdovice, 602 00 Brno  
spisová značka: C 57165 vedená u Krajského soudu v Brně

**zastoupena na základě plné moci**

uzavírají níže uvedeného dne, měsíce a roku tuto:

## **SMLOUVU O ZŘÍZENÍ VĚCNÉHO BŘEMENE - SLUŽEBNOSTI**

dle § 1257-1266 a § 1299-1302 zákona č. 89/2012 Sb., (občanský zákoník) a zák. č. 458/2000 Sb., o podmínkách podnikání a o výkonu státní správy v energetických odvětvích a o změně některých zákonů (energetický zákon), ve znění pozdějších předpisů

**č. 1851/2018**

**č. smlouvy oprávněného: 56063\_1/VB**

## I.

**1.1.** Povinný prohlašuje, že je vlastníkem pozemků pp. č. 1004/16 (vedeného v druhu ostatní plocha manipulační plocha), pp.č. 1005/3, pp.č. 1005/4, pp. č. 1005/5 a pp. č. 1009/1 (všechny vedeny v druhu pozemku - ostatní plocha, způsob využití – ostatní komunikace) vše v k.ú. Pražské Předměstí a pp. č. 180/3, pp. č. 180/4, pp. č. 186/16, pp. č. 187/1, pp. č. 255/137, pp. č. 255/138 a pp. č. 259/1 (všechny vedeny v druhu pozemku ostatní plocha způsob využití ostatní komunikace), v k. ú. Hradec Králové. Tyto pozemky jsou zapsány v katastru nemovitostí u Katastrálního úřadu pro Královéhradecký kraj, Katastrální pracoviště Hradec Králové, na listech vlastnictví č. 10001 pro k. ú. Pražské Předměstí a k.ú. Hradec Králové, obec Hradec Králové.

**1.2.** Oprávněný prohlašuje, že je vlastníkem plynárenského zařízení, které je uloženo v částech pozemků povinného uvedených v odst. 1.1. této smlouvy a bylo vybudováno v rámci stavby „56063 Reko NTL HK – F. Šrámka +2“ (dále jen „plynárenské zařízení“).

## II.

**2.1.** Povinný za níže specifikovaných podmínek zřizuje touto smlouvou ve prospěch oprávněného služebnost k částem pozemků uvedených v odst. 1.1. této smlouvy v rozsahu vymezeném geometrickými plány č. 2765-12315/2018 ze dne 14. 08. 2018 pro k. ú. Pražské Předměstí a č. 1832-12315/2018 ze dne 20. 08. 2018 pro k. ú. Hradec Králové, oba vyhotovené společností GEOŠRAFO, s.r.o., Zemědělská 1091, 500 03 Hradec Králové, které jsou přílohou a nedílnou součástí této smlouvy (dále jen „služebné pozemky“). **Věcné břemeno** služebnosti spočívá v právu na služebných pozemcích vhodným a bezpečným způsobem zřít, provozovat, opravovat a jinak udržovat stavbu plynárenského zařízení (dále jen „služebnost“).

**2.2.** Povinný bere na vědomí, že oprávněnému vzniklo právo vstupovat a vjíždět na služebné pozemky dle § 59 zák. č. 458/2000 Sb. (energetický zákon).

**2.3.** Tato služebnost se zřizuje na dobu neurčitou jako právo věcné. Oprávněný služebnost přijímá.

**2.4.** Zásah do povrchu služebných pozemků za účelem provádění údržby a oprav plynárenského zařízení bude možný pouze po předchozím písemném souhlasu povinného. Tento souhlas bude mít formu smlouvy o oprávnění k výkopovým pracím, ve které budou stanoveny podmínky jejich provádění.

**2.5.** Povinný se zavazuje, že nebude bezdůvodně bránit vydání písemného souhlasu k činnostem uvedeným v čl. II. odst. 2.4. této smlouvy. Nesnese-li záležitost při náhlém poškození plynárenského zařízení nebo za účelem odvracení hrozícího nebezpečí vzniku škody na životech, zdraví či majetku osob odkladu, obstará oprávněný jeho opravu i bez předchozího projednání s povinným, místo opravy označí a zabezpečí. V případě dle předchozí věty oprávněný oznámí provádění opravy plynárenského zařízení povinnému neprodleně, prostřednictvím podatelny Magistrátu města Hradec Králové. Po skončení prací uvede oprávněný služebné pozemky na vlastní náklad do předešlého stavu a nahradí případnou škodu způsobenou provedením prací.

2.6. Oprávněný je povinen poskytnout každému vlastníku či spoluvlastníku služebných pozemků na jeho žádost výpis z dokumentace stavby plynárenského zařízení v rozsahu nutném k ochraně jeho oprávněných zájmů (minimálně však situaci a vytyčovací výkres skutečného provedení).

2.7. Oprávněný je povinen si při výkonu práv odpovídajících služebnosti počínat tak, aby na majetku povinného nevznikaly žádné škody, případné vzniklé škody je oprávněný povinen nahradit.

2.8. Povinný se zavazuje na služebných pozemcích výše uvedená oprávnění odpovídající služebnosti strpět a zdržet se všech činností, které by mohly ohrozit výkon práva odpovídajícího služebnosti.

### III.

3.1. Služebnost, uvedená v čl. II. této smlouvy, se zřizuje úplatně za cenu stanovenou dle Směrnice Rady města Hradec Králové č. 6/2008 o nakládání s nemovitým majetkem tj. za uložení plynárenského zařízení v délce 562,74 m za cenu 120.341,- Kč + DPH 21%, celkem tedy **145.613,- Kč** (slovy: sto čtyřicet pět tisíc šest set třináct korun českých).

3.2. Oprávněný se zavazuje, že uhradí povinnému jednorázově cenu za zřízení služebnosti ve výši **145.613,- Kč** včetně DPH do 30 dnů od doručení daňového dokladu na účet povinného uvedený v záhlaví smlouvy, variabilní symbol **0300001845**. Cena bude považována za uhrazenou jejím připsáním na účet povinného. Cena bude uhrazena na základě daňového dokladu vystaveného povinným do 15 dnů po oboustranném podpisu smlouvy. Za datum uskutečnění zdanitelného plnění se považuje datum vystavení daňového dokladu.

3.3. V případě prodlení se zaplacením stanovené ceny za zřízení služebnosti, uhradí oprávněný povinnému smluvní pokutu ve výši 0,1 % z dlužné částky za každý den prodlení. Vedle zaplacení smluvní pokuty dle předchozí věty je oprávněný povinen rovněž nahradit povinnému škodu, která povinnému vznikla v důsledku prodlení oprávněného se zaplacením ceny za zřízení služebnosti. Ustanovení § 2050 zákona č. 89/2012 Sb., občanského zákoníku, v platném znění, se nepoužije.

### IV.

4.1. Smluvní strany se dohodly, že návrh na vklad služebnosti do katastru nemovitostí u Katastrálního úřadu pro Královéhradecký kraj, Katastrální pracoviště Hradec Králové dle této smlouvy bude podán až po úplném zaplacení ceny za zřízení služebnosti.

4.2. Oprávněný zplnomocňuje povinného k podání návrhu na vklad služebnosti do katastru nemovitostí, případně k dalším úkonům ve správním, resp. vkladovém řízení.

4.3. Správní poplatek spojený s podáním návrhu na vklad služebnosti do katastru nemovitostí dle této smlouvy uhradí oprávněný.

### V.

5.1. Zřízení služebnosti za podmínek uvedených v této smlouvě bylo schváleno Radou města Hradec Králové č. RM/2018/1211 ze dne 9. 10. 2018, č. RM/2018/1258 ze dne 23. 10.

2018 a RM/2017/861 ze dne 25. 7. 2017, byla uzavřena Smlouva o budoucí smlouvě o zřízení věcného břemene č. 2835/2017 ze dne 29.8.2018.

## VI.

**6.1.** Je-li nebo stane-li se některé ustanovení této smlouvy neplatné či neúčinné, nedotýká se to ostatních ustanovení této smlouvy, která zůstávají platná a účinná. Smluvní strany se v tomto případě zavazují dohodou nahradit ustanovení neplatné/neúčinné novým ustanovením platným/účinným, které nejlépe odpovídá původně zamýšlenému ekonomickému účelu ustanovení neplatného/neúčinného. Uvedené platí obdobně i v případě zrušení smlouvy dle § 7 zákona o registru smluv. Do té doby platí odpovídající úprava obecně závazných právních předpisů České republiky.

**6.2.** Smluvní strany prohlašují, že na tuto smlouvu se mj. vztahuje zákon č. 340/2015 Sb., o zvláštních podmínkách účinnosti některých smluv, uveřejňování těchto smluv a o registru smluv (zákon o registru smluv), a povinný je dle § 2 cit. zákona subjektem, jehož smlouvy se povinně uveřejňují prostřednictvím registru smluv.

**6.3.** Smlouva vstupuje v platnost dnem podpisu obou smluvních stran a účinnosti nabývá dnem uveřejnění v registru smluv.

**6.4.** Smluvní strany sjednávají, že tuto smlouvu lze měnit nebo doplňovat pouze písemnými vzestupně číslovanými dodatky podepsanými oběma smluvními stranami, možnost měnit smlouvu jinou formou smluvní strany výslovně vylučují.

**6.5.** Tato smlouva je vyhotovena ve 4 stejnopisech s platností originálu, z nichž 2 stejnopisy obdrží povinný, 1 stejnopis obdrží oprávněný a 1 stejnopis bude sloužit pro potřeby Katastrálního úřadu pro Královéhradecký kraj, Katastrální pracoviště Hradec Králové.

**6.6.** Oprávněný prohlašuje, že souhlasí s uveřejněním této smlouvy v plném znění (včetně všech příloh).

**6.7.** Smluvní strany prohlašují, že smlouva neobsahuje žádná obchodní tajemství a oprávněný souhlasí s uveřejněním smlouvy (vč. metadat) v registru smluv bez stanovení jakýchkoliv dalších podmínek. Dle § 5 odst. 5 zákona č. 340/2015 Sb., zákon o registru smluv, je k řádnému uveřejnění smlouvy třeba, aby byla uveřejněna způsobem tam stanoveným, a to včetně vyplnění metadat. Smluvní strany se dohodly, že uveřejní metadata v níže uvedeném rozsahu a prohlašují, že uvedený rozsah metadat:

- identifikace smluvních stran:  
GasNet, s.r.o., IČ: 27295567, Ústí nad Labem, Klíšská 940/96, Klíše, PSČ 400 01, datová schránka: rdxzhzt  
Statutární město Hradec Králové, IČ: 00268810, Československé armády 408, 502 00 Hradec Králové, datová schránka: bebb2in
- vymezení předmětu smlouvy:  
Smlouva o zřízení věcného břemene – služebnosti, plynárenské zařízení v pozemcích v k. ú. Pražské Předměstí a k. ú. Hradec Králové
- cena: 120.341 Kč bez DPH, 145.613 Kč vč. DPH

- datum uzavření smlouvy: datum podpisu smlouvy poslední smluvní stranou

považují za správný, úplný a v tomto znění plně odpovídající a vyhovující požadavkům zákona o registru smluv.

V Hradci Králové dne:  
za povinného:

04. 01. 2019

V Hradci Králové dne: 22 -11- 2018  
za oprávněného:

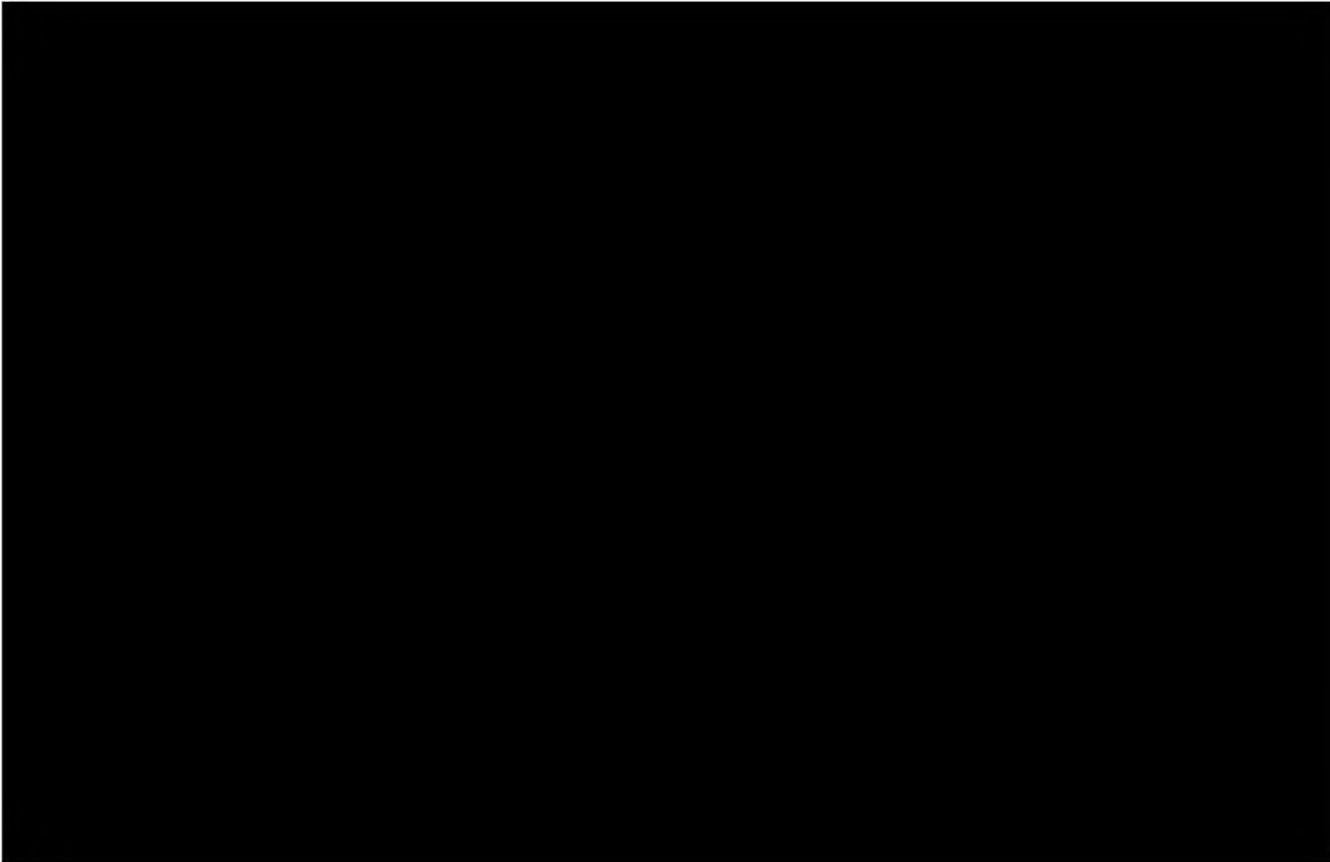

Prehled kladu grafických znázornění



VÝKAZ DOSAVADNÍHO A NOVÉHO STAVU ÚDAJŮ KATASTRU NEMOVITOSTÍ														
Dosavadní stav				Nový stav										
Označení pozemku parc. číslem	Výměra parcely		Druh pozemku Způsob využití	Označení pozemku parc. číslem	Výměra parcely		Druh pozemku Způsob využití	Typ stavby Způsob využití	Zpós. určení výměr	Porovnání se stavem evidence právních vztahů				
	ha	m <sup>2</sup>			ha	m <sup>2</sup>				Díl přechází z pozemku označeného v katastru nemovitostí	Číslo listu vlastnictví	Výměra dílu		Označení dílu
											ha	m <sup>2</sup>		
1004/16										1004/16		10001		
1005/3										1005/3		10001		
1005/4										1005/4		10001		
1005/5										1005/5		10001		
1009/1										1009/1		10001		

Oprávněný: dle smlouvy

Druh věcného břemene: právo umístění, provozu, údržby a oprav plynovodu

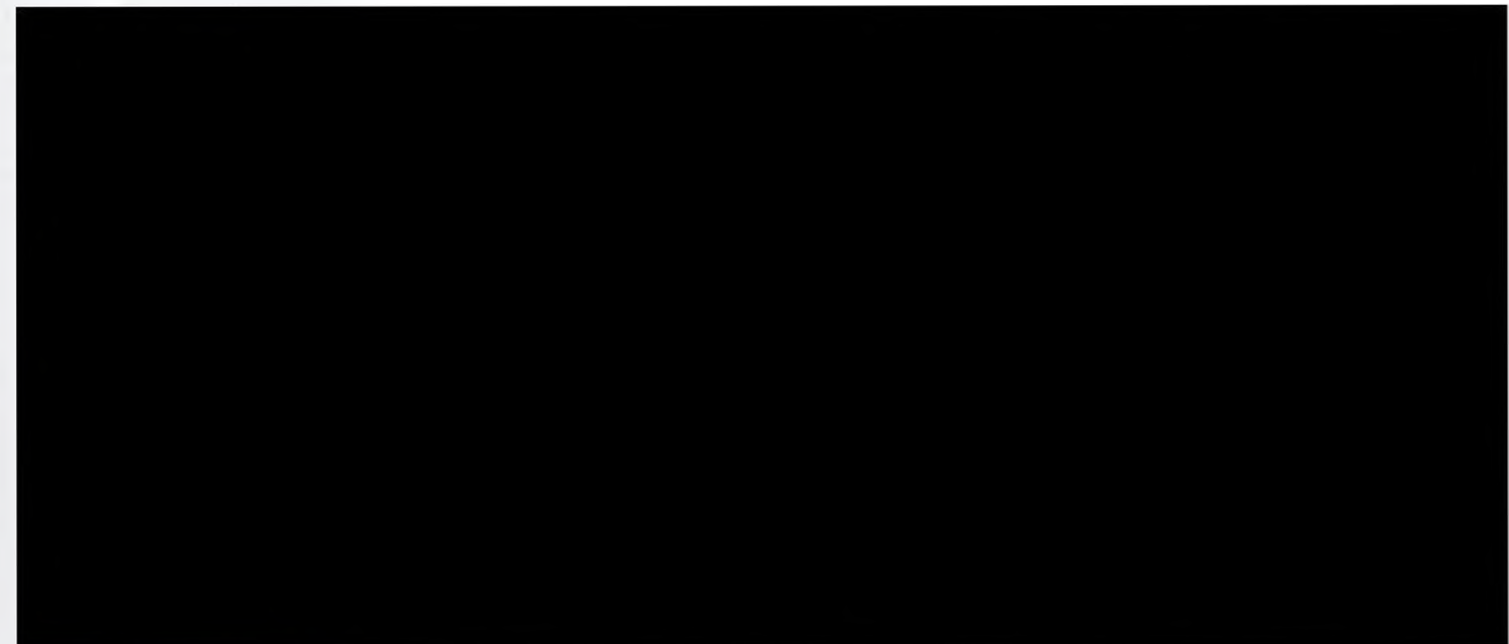
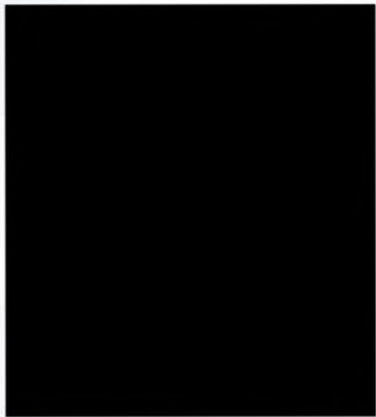

Seznam souřadnic (S-JTSK)  
 Číslo bodu Souřadnice pro zápis do KN  
 Y X Kód kv. Poznámka

Číslo bodu	Y	X	Kód kv.	Poznámka
k.ú. Hradec Králové (646873)				
1508-839	642167.98	1042479.72	3	
k.ú. Pražská Předměstí (647101)				
37-74	642086.69	1042547.01	3	
1301-27	642196.96	1042664.83	3	Roh podezdívky
1	642235.41	1042558.13	3	
2	642235.80	1042558.28	3	
3	642236.17	1042557.16	3	
4	642235.80	1042557.04	3	
5	642236.51	1042555.27	3	
6	642234.55	1042554.47	3	
7	642233.76	1042556.44	3	
8	642234.20	1042561.58	3	
9	642232.20	1042560.90	3	
10	642232.26	1042567.39	3	
11	642230.24	1042566.73	3	
12	642230.76	1042572.00	3	
13	642228.76	1042571.32	3	
14	642228.54	1042578.55	3	
15	642226.52	1042577.89	3	
16	642226.62	1042584.55	3	
17	642224.60	1042583.89	3	
18	642221.48	1042593.36	3	
19	642220.55	1042596.46	3	
20	642221.82	1042599.12	3	
21	642222.57	1042597.14	3	
22	642219.82	1042598.40	3	
23	642220.54	1042602.78	3	
24	642218.54	1042602.10	3	
25	642219.34	1042606.45	3	
26	642217.63	1042604.87	3	
27	642218.13	1042610.14	3	
28	642216.98	1042606.83	3	
29	642216.11	1042609.48	3	
30	642215.79	1042617.40	3	
31	642214.46	1042614.61	3	
32	642213.79	1042616.72	3	
33	642215.24	1042618.89	3	
34	642213.24	1042618.19	3	
35	642213.18	1042624.91	3	
36	642211.16	1042624.25	3	
37	642211.72	1042629.62	3	
38	642209.70	1042628.96	3	
39	642210.02	1042634.70	3	
40	642208.00	1042634.02	3	
41	642207.96	1042640.74	3	
42	642205.94	1042640.06	3	
43	642204.21	1042645.32	3	
44	642205.19	1042649.11	3	
45	642203.94	1042652.57	3	
46	642203.56	1042647.28	3	
47	642201.92	1042651.91	3	
48	642203.40	1042654.43	3	
49	642201.38	1042653.81	3	
50	642201.43	1042660.45	3	
51	642199.43	1042659.75	3	
52	642199.09	1042666.57	3	
53	642196.04	1042665.46	3	
54	642195.96	1042667.80	6	
55	642192.17	1042665.91	3	
56	642192.05	1042663.47	3	
57	642188.23	1042664.25	3	
58	642190.24	1042665.07	3	
59	642189.07	1042662.27	3	
60	642179.15	1042660.24	3	
61	642180.03	1042658.26	3	
62	642173.74	1042657.81	3	
63	642174.60	1042655.83	3	
64	642165.94	1042654.39	3	
65	642166.82	1042652.41	3	
66	642158.86	1042651.19	3	
67	642159.80	1042649.25	3	
68	642156.19	1042649.80	3	

69	642158.04	1042648.33	3
70	642139.25	1042642.39	3
71	642144.64	1042644.95	3
72	642145.54	1042642.99	3
73	642140.11	1042640.41	3
74	642132.92	1042639.87	3
75	642133.76	1042637.87	3
76	642126.02	1042636.86	3
77	642126.88	1042634.88	3
78	642121.89	1042635.11	3
79	642122.75	1042633.05	3
80	642119.33	1042634.09	3
81	642120.19	1042632.01	3
82	642117.21	1042630.72	6
83	642115.09	1042629.90	3
84	642106.83	1042626.27	3
85	642104.88	1042625.17	3
86	642105.80	1042628.76	3
87	642105.97	1042628.34	3
88	642104.62	1042625.78	3
89	642100.68	1042626.49	3
90	642101.69	1042624.45	3
91	642117.38	1042622.88	3
92	642118.78	1042618.22	3
93	642120.04	1042613.98	3
94	642121.07	1042610.92	3
95	642122.63	1042606.20	3
96	642124.55	1042600.39	3
97	642125.17	1042598.32	3
98	642126.12	1042595.57	3
99	642127.15	1042600.10	3
100	642128.24	1042596.29	3
101	642128.77	1042587.59	3
102	642130.89	1042588.29	3
103	642130.22	1042583.38	3
104	642132.34	1042584.12	3
105	642134.33	1042578.38	3
106	642132.45	1042576.81	3
107	642135.04	1042567.99	3
108	642133.07	1042574.66	3
109	642136.11	1042572.29	3
110	642136.75	1042563.19	3
111	642137.16	1042568.69	3
112	642138.87	1042563.93	3
113	642142.30	1042547.31	3
114	642142.99	1042552.13	3
115	642143.70	1042542.63	3
116	642144.42	1042548.01	3
117	642145.84	1042543.31	3
118	642147.24	1042532.44	3
119	642149.36	1042533.14	3
120	642148.62	1042528.12	3
121	642151.05	1042527.87	3
122	642150.14	1042524.18	3
123	642149.35	1042526.12	3
124	642152.67	1042523.92	3
125	642153.55	1042514.05	3
126	642156.22	1042506.46	3
127	642159.48	1042497.21	3
128	642163.58	1042485.45	3
129	642165.83	1042479.17	6
130	642165.62	1042486.17	3
131	642216.26	1042606.63	3
132	642216.91	1042604.67	3
133	642202.88	1042646.98	3
134	642203.53	1042645.02	3
135	642188.92	1042674.16	3
136	642186.94	1042673.46	3
137	642188.54	1042675.34	6
138	642186.61	1042674.49	6
139	642143.58	1042526.71	3
140	642144.24	1042524.69	3

141	642141.08	1042525.79	3
142	642141.66	1042523.75	3
143	642139.25	1042523.26	3
144	642134.13	1042521.67	3
145	642129.69	1042522.39	3
146	642133.47	1042523.69	3
147	642130.43	1042520.41	3
148	642125.73	1042520.78	3
149	642126.69	1042518.88	3
150	642122.98	1042519.12	3
151	642124.04	1042517.28	3
152	642119.87	1042517.21	6
153	642121.43	1042515.60	3
154	642125.36	1042574.59	3
155	642126.08	1042572.47	3
156	642118.25	1042571.92	3
157	642119.37	1042569.96	3
158	642114.58	1042568.96	3
159	642116.04	1042567.26	3
160	642100.72	1042556.30	3
161	642102.83	1042557.82	3
162	642104.29	1042556.10	3
163	642101.94	1042554.42	3
164	642095.79	1042553.44	3
165	642096.83	1042551.46	3
166	642089.15	1042550.34	3
167	642090.17	1042548.34	3
168	642085.65	1042548.98	3
169	642082.17	1042546.66	3
170	642083.23	1042544.68	3
171	642079.53	1042545.13	3
172	642080.61	1042543.17	3
173	642223.50	1042593.98	3
174	642147.64	1042646.28	3
175	642116.46	1042632.95	6
176	642156.15	1042647.45	3
177	642149.43	1042644.69	3
178	642147.52	1042643.87	3
179	642109.15	1042563.92	3
180	642110.69	1042562.28	3
181	642075.65	1042540.50	3
182	642073.73	1042539.64	6
183	642073.14	1042541.75	6
184	642074.61	1042542.48	3
185	642076.50	1042543.57	3
186	642077.58	1042541.61	3
187	642157.83	1042508.41	3
188	642138.77	1042525.32	3
189	642215.11	1042612.61	3
190	642214.39	1042612.27	3
191	642213.73	1042614.26	3
192	642158.26	1042647.77	3
193	642156.35	1042646.93	3
194	642149.71	1042644.00	3
195	642147.81	1042643.16	3
196	642143.90	1042550.25	3
197	642143.67	1042550.16	3
198	642143.23	1042552.23	3
199	642137.16	1042570.41	3
200	642136.77	1042570.04	3
201	642136.43	1042572.60	3
202	642102.22	1042624.69	3
203	642101.50	1042626.86	3
204	642120.31	1042570.31	3
205	642119.58	1042572.42	3
206	642140.23	1042523.46	6
207	642139.55	1042525.51	6







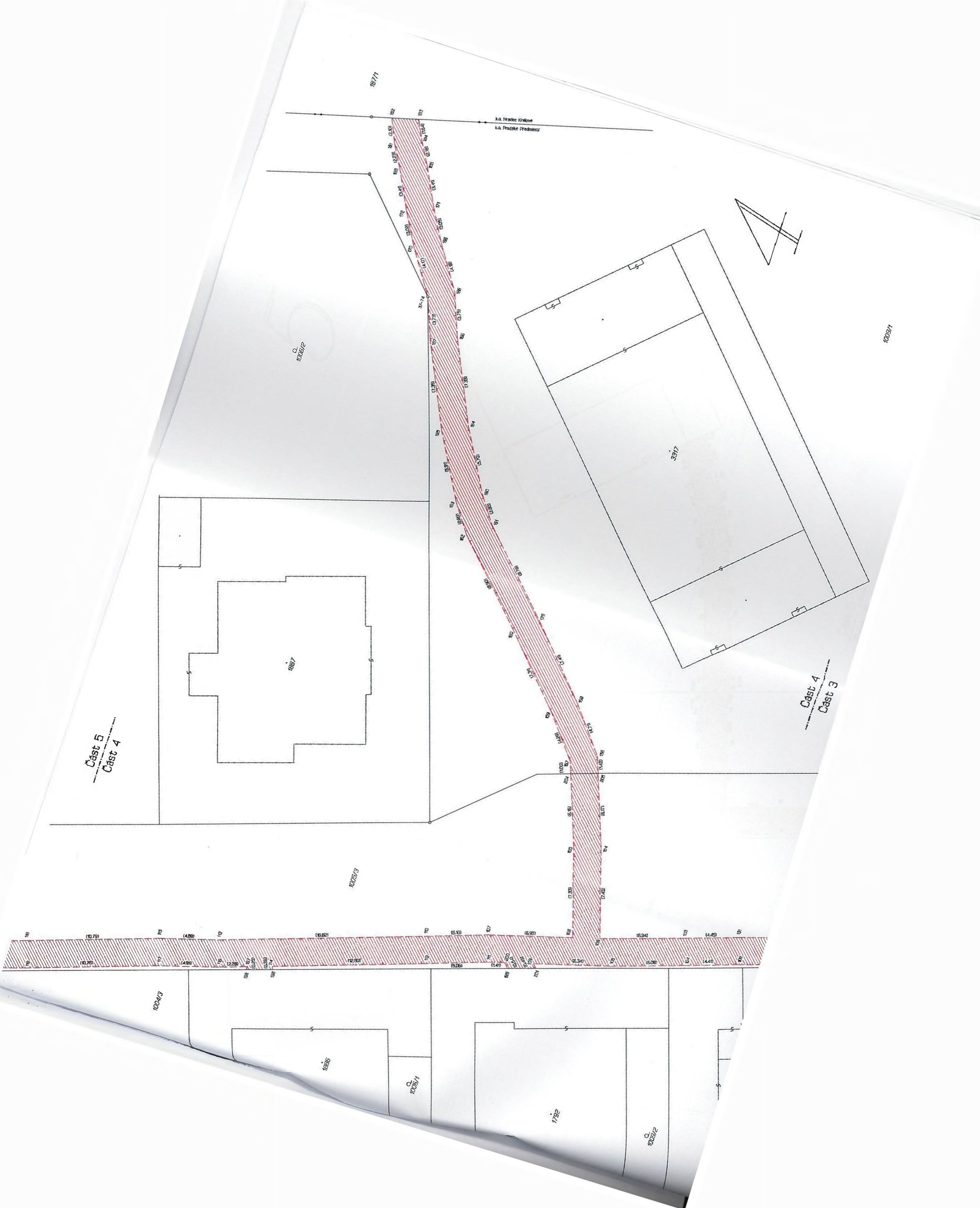

Část 5  
Část 4

Část 4  
Část 3

18771

1008/2

1009/1

1009/3

1009/3

1886

1008/1

1792

1008/2

3377

4887

k.a. Hradec Králové  
k.a. Pražské Předměstí



5



Čast 5  
-----  
Čast 4

Seznam souřadnic (S-JTSK)  
Číslo bodu Souřadnice pro zápis do KN  
Y X Kód kv. Poznámka

k.ú. Hradec Králové (646873)			
Číslo bodu	Y	X	Kód kv.
1508-839	642167.98	1042479.72	3
1	642166.71	1042476.61	3
2	642168.75	1042477.31	3
3	642069.21	1042539.90	3
4	642070.19	1042537.98	3
5	642065.83	1042538.07	3
6	642066.81	1042536.15	3
7	642060.36	1042535.41	3
8	642061.40	1042533.51	3
9	642059.22	1042534.70	6
10	642059.71	1042532.43	6
11	642054.44	1042532.21	3
12	642054.88	1042530.01	3
13	642044.27	1042526.98	3
14	642045.21	1042525.04	3
15	642041.06	1042525.44	3
16	642042.02	1042523.50	3
17	642035.12	1042522.41	3
18	642036.06	1042520.47	3
19	642020.35	1042515.24	3
20	642022.09	1042513.65	3
21	642019.43	1042512.51	3
22	642021.09	1042510.67	3
23	642015.38	1042511.53	3
24	642015.94	1042509.45	3
25	642168.32	1042477.16	6
26	642047.28	1042526.10	3
27	642046.79	1042528.28	3
28	642046.98	1042525.95	3
29	642046.54	1042528.15	3
30	642032.85	1042518.90	3
31	642032.21	1042521.00	3
32	642030.49	1042517.75	3
33	642029.86	1042519.86	3
34	642024.82	1042514.98	3
35	642024.29	1042517.15	3
36	642018.05	1042509.95	6
37	642017.69	1042512.09	6
k.ú. Pražské Předměstí (647101)			
2765-129	642165.83	1042479.17	6
2765-182	642073.73	1042539.64	6
2765-183	642073.14	1042541.75	6

VÝKAZ DOSAVADNÍHO A NOVÉHO STAVU ÚDAJŮ KATASTRU NEMOVITOSTÍ														
Dosavadní stav				Nový stav										
Označení pozemku parc. číslem	Výměra parcely		Druh pozemku	Označení pozemku parc. číslem	Výměra parcely		Druh pozemku	Typ stavby	Způsob využití	Způsob určení výměr	Porovnání se stavem evidence právních vztahů			
	ha	m <sup>2</sup>	Způsob využití		ha	m <sup>2</sup>	Způsob využití	Způsob využití	Díl přechází z pozemku označeného v katastru nemovitostí		dřívejší poz. evidenci	Číslo listu vlastnictví	Výměra dílu	Označení dílu
180/3											180/3		10001	
180/4											180/4		10001	
186/16											186/16		10001	
187/1											187/1		10001	
255/85											255/85		60000	
255/94											255/94		60000	
255/135											255/135		60000	
255/137											255/137		10001	
255/138											255/138		10001	
259/1											259/1		10001	

Oprávněný: dle smlouvy  
Druh věcného břemene: právo umístění, provozu, údržby a oprav plynovodu

### Přehled kladu grafických znázornění

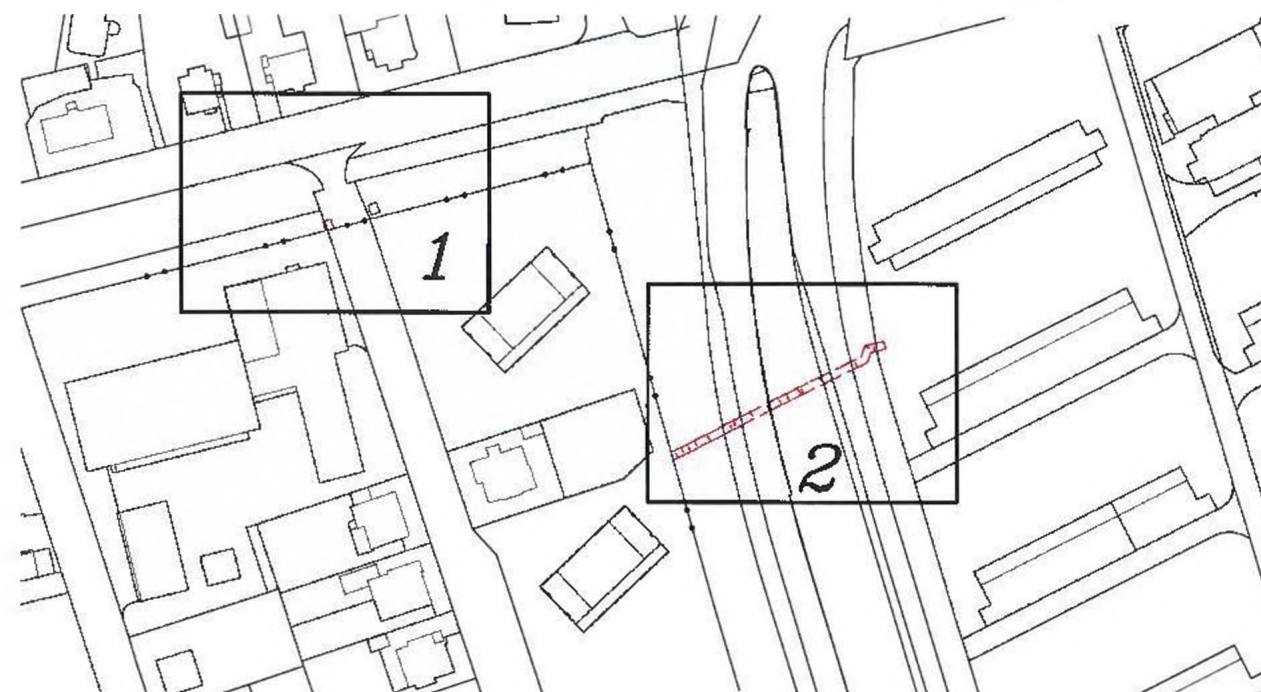

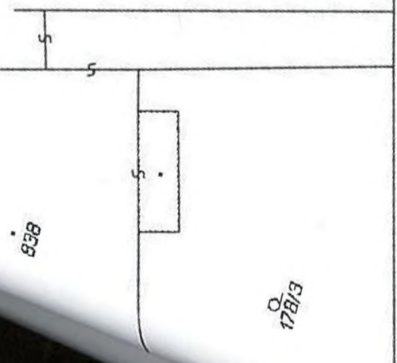

1780/3

1780/3

788

1770/1

1790/1

1

2560/3

2560/2

1800/4



1800/3

1800/5

1854

Lo. Kmetec Králové  
M. Prácheň Frédek

1800/16



3400

1800/3

1800/1



E.O. Hradec Králové  
E.O. Prácheňsko

2

100/131

2785-102  
2785-103