



UF-33248/2018

Smlouvy ruční / V / 5

ZÁPIS O PŘEÚČTOVÁNÍ NÁKLADŮ TEPELNÉ ENERGIE

uzavřený dle ust. § 19 zákona č. 219/2000 Sb., o majetku České republiky a jejím vystupování v právních vztazích, ve znění pozdějších předpisů, ust. § 1746 odst. 2 zákona č. 89/2012 Sb., občanský zákoník, ve znění pozdějších předpisů a ust. § 8 odst. 8 zákona č. 458/2000 Sb., energetický zákon, ve znění pozdějších předpisů, mezi těmito smluvními stranami:

Správa uprchlíckých zařízení Ministerstva vnitra

organizační složka státu se sídlem Lhotecká 7, 143 01 Praha 12,

IČ: 604 98 021,

bankovní spojení ČNB, a.s., Praha 1, pobočka 701, [REDACTED]

doručovací a fakturační adresa: P.O.BOX 110, 143 00 Praha 4,

zastoupená [REDACTED] ředitelem

(dále jen „SUZ“)

a

Krajské ředitelství policie Moravskoslezského kraje

organizační složka státu se sídlem 30. dubna 1682/24, 702 00 Ostrava – Moravská Ostrava,

IČ: 751 51 502,

zastoupené plk. [REDACTED], náměstkem ředitele pro ekonomiku

(dále jen „KŘP“)

ÚVOD

SUZ delimitovala v roce 2011 od Správy logistického zabezpečení Policejního prezidia objekt na adrese [REDACTED]. V tomto objektu se nachází předávací (fakturační) místo dodávané tepelné energie společností Veolia Energie ČR, a.s., přičemž z tohoto společného fakturačního místa jsou vytápěny tyto objekty:

- [REDACTED] se kterým má právo hospodařit SUZ,
- [REDACTED] se kterým má právo hospodařit KŘP,
- [REDACTED], který je vlastnictvím Města Ostravy a je užíván KŘP.

I.

Předmět zápisu

1. Předmětem zápisu je dohoda smluvních stran, na základě které se SUZ zavazuje umožnit KŘP dodávky tepelné energie od dodavatele a hradit dodávky tepelné energie a náklady spojené se spotřebou tepelné energie do místa plnění a KŘP se zavazuje hradit SUZ tyto přeúčtované poměrné náklady na vytápěné plochy dle níže uvedeného výpočtu (dále jen „zápis“).

II.

Místa plnění a měření

1. Místa plnění dodávky tepelné energie jsou [REDACTED] a [REDACTED] v Ostravě – Moravské Ostravě (dále také „odběrné místo“), a to v poměru vytápěných ploch jednotlivých objektů, a na jeho základě pak i poměr podílu jednotlivých složek na celkově fakturovaných nákladech.

JK.

2. SUZ bude hradit teplo spotřebované KŘP dodavateli - Veolia Energie ČR, a.s. a následně bude spotřebované teplo v poměrné části účtovat dle vytápěné plochy v měsíčních intervalech.
3. Z fakturačního místa Veolia Energie ČR je dodávána tepelná energie do těchto objektů:

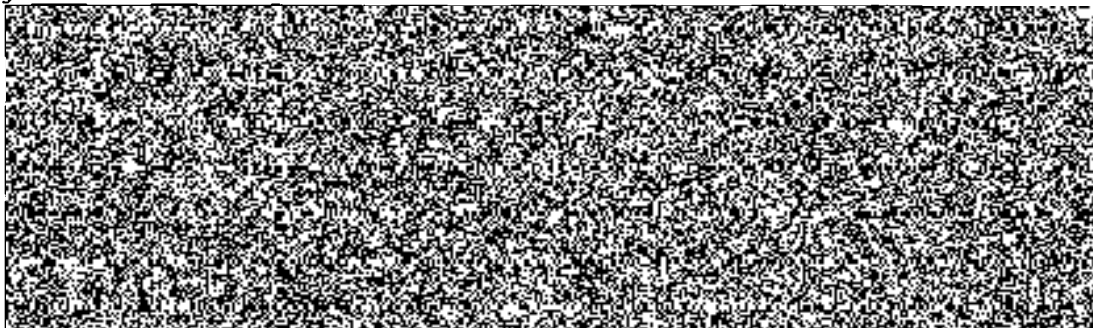

4. Poměry odebrané tepelné energie dle vytápěné plochy jednotlivých objektů činí:
Krajské ředitelství policie Moravskoslezského kraje - 58,68%
Správa uprchlíckých zařízení MV - 41,32%.

III.

Doba trvání zápisu

1. Tento zápis se uzavírá na dobu neurčitou s účinností od **1.1.2019**.
2. Kterákoliv ze smluvních stran může tento zápis vypovědět bez uvedení důvodu. Výpovědní doba činí 3 měsíce a začíná plynout od prvního dne měsíce následujícího po doručení výpovědi druhé smluvní straně.

IV.

Cena plnění a způsob její úhrady

1. Cena za dodávku elektřiny je stanovena ve výši veškerých nákladů za dodávku tepelné energie pro odběrné místo tj. nákladů, které budou SUZ účtovány společností Veolia Energie ČR, a.s. pro toto odběrné místo. K ceně bude účtována DPH ve výši platné ke dni uskutečnění zdanitelného plnění stanovené zákonem.
2. KŘP je povinno hradit cenu za dodanou tepelnou energii měsíčně se zdanitelným plněním ke dni zjištění stavu na základě faktury (daňový doklad) SUZ. Splatnost faktury se sjednává na 21 dnů, lhůta splatnosti se počítá ode dne prokazatelného doručení daňového dokladu KŘP. Platby KŘP provede na účet: č.ú. [redacted] ČNB, a.s., Praha 1, pobočka 701. Daňové doklady budou KŘP po vzájemné domluvě doručovány elektronicky na e-mail: [redacted] ve formátu PDF anebo na adresu uvedenou v záhlaví.
3. Faktury budou splňovat náležitosti daňového dokladu dle zákona č. 235/2004 Sb., o dani z přidané hodnoty, v platném znění.

V.

Ostatní ujednání

1. Tepelná energie dodávaná na základě tohoto zápisu bude sloužit výlučně k provozní potřebě KŘP. Bez souhlasu SUZ nesmí být přenechána dalším odběratelům.
2. Vzniknou-li chyby nebo omyly při fakturaci, má KŘP i SUZ nárok na vyrovnání nesprávně fakturovaných částek.
3. KŘP uplatní reklamaci u SUZ písemnou formou, nejpozději však do 30 dnů od obdržení faktury, jinak právo zaniká. Reklamace neopravňuje KŘP k nezaplacení vystavené faktury.

Handwritten signature

4. KŘP je oprávněno odstoupit od tohoto zápisu v případě podstatného porušení povinností ze strany SUZ, kterým se zejména rozumí bezdůvodné přerušení či omezení dodávek tepelné energie. Účinky odstoupení nastávají dnem doručení písemného oznámení o odstoupení SUZ.
5. SUZ je oprávněna odstoupit od tohoto zápisu v případě podstatného porušení povinností ze strany KŘP, kterým se zejména rozumí prodlení s úhradou platebních povinností delší než 30 dnů. Účinky odstoupení nastávají dnem doručení písemného oznámení o odstoupení KŘP.
6. Veškeré písemnosti určené druhé smluvní straně budou doručovány poštou nebo formou elektronické pošty (e-mailu). Každá ze smluvních stran je povinna písemně oznámit, bez zbytečného odkladu, druhé smluvní straně změnu sídla nebo doručovací adresy.

VI.

Závěrečná ustanovení

1. Zápis může být měněn nebo doplňován pouze formou písemných vzestupně číslovaných dodatků podepsanými oběma smluvními stranami.
2. Zápis je vyhotoven ve dvou vyhotoveních, z nichž jedno vyhotovení obdrží SUZ a jedno vyhotovení KŘP.
3. Smluvní strany prohlašují, že si tento zápis před podpisem přečetly, že je uzavřen po vzájemném projednání podle jejich pravé a svobodné vůle, vážně a srozumitelně.

V Praze dne *17.12.* / 2018

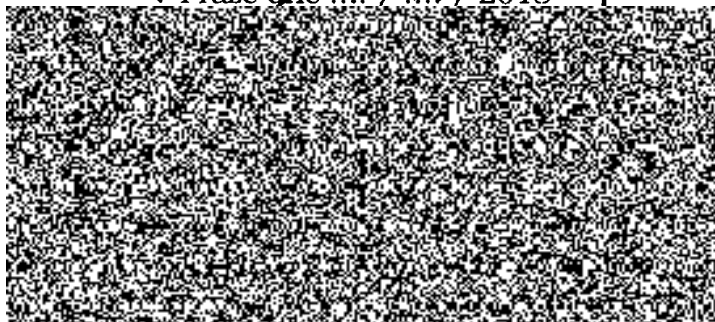

V Ostravě dne *28.12.* / 2018



Handwritten signature