

RÁMCOVÁ DOHODA – ČÁST 1

„DODÁVKA BENZÍNU NATURAL 95 DO VLASTNÍCH ULOŽIŠŤ“

dle § 2079 a násl. zákona č. 89/2012 Sb., Občanský zákoník, (dále jen „OZ“)
níže uvedeného dne, měsíce a roku byla uzavřena mezi smluvními stranami rámcovou
dohodu tohoto znění

I.

Smluvní strany

1. Dodavatel

Název:

Sídlo:

Korespondenční adresa:

IČO:

DIČ:

Zastoupený:

Bankovní spojení:

Číslo účtu:

Kontaktní osoba:

E-mail:

Telefon:

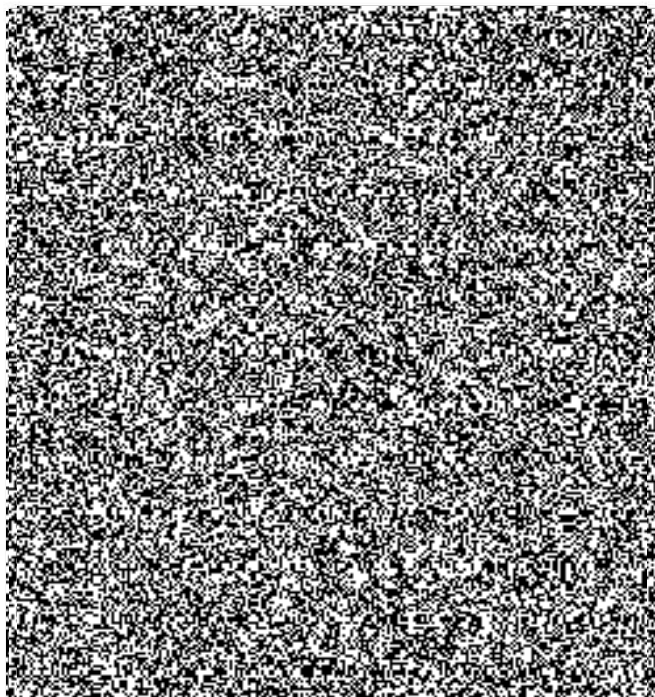

2. Odběratel

Název:

Sídlo:

Kontaktní adresa:

IČO:

Není plátce DPH

Zastoupený:

Bankovní spojení:

Číslo účtu:

Kontaktní osoba:

Telefon:

E-mail:

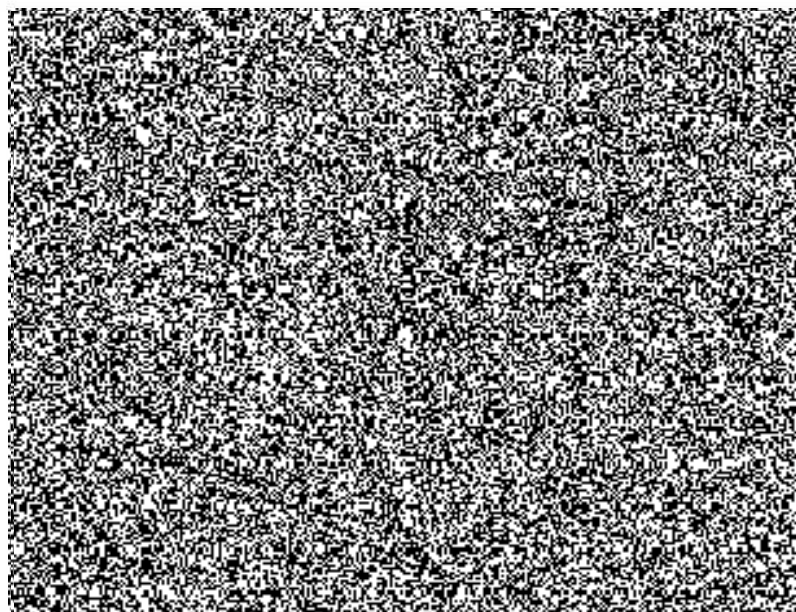

II.

Předmět plnění a technická specifikace

1. Předmětem této rámcové dohody (dále jen „dohoda“) jsou dodávky pohonných hmot v množství dle čl. III. a v termínech dle čl. IV.. této dohody.
2. Technická specifikace předmětu plnění:

Benzín automobilový Natural 95

Jeho distribuce je řízena normou [redacted] která řeší distribuci letních a zimních benzínů:



3. Odběratel se zavazuje předmět plnění převzít a zaplatit dohodnutou cenu podle článku III.. této dohody.

III.

Dohodnutá cena

1. Celková cena je stanovena ve výši:

Benzín automobilový Natural 95 -

Cena bez DPH	[redacted]
DPH 21 %	[redacted]
Cena včetně DPH	[redacted]
Slovy:	[redacted]

Cena je platná pro období od [redacted] a dále se bude měnit dle odstavce III. bodu 2.2. této dohody.

2. V případě postupného plnění se stanovuje tento postup:
 - 2.1 Dodavatel jako součást každé dílejší dodávky uvede celkovou a jednotkovou dohodnutou cenu v Kč za dodávky s DPH i bez DPH s uvedením sazby DPH přesně dle tabulky viz Příloha. této dohody, včetně položkového vyjádření viz vzorec této přílohy. Cena bude zahrnovat veškeré náklady dodavatele včetně nákladů spojených s celními poplatky a přepravou zboží do místa plnění veřejné zakázky a náklady spojené s povinným obsahem biolihu v benzínu.
 - 2.2 Dohodnutá cena po dobu trvání této dohody může být změněna pouze na základě právních předpisů, a to při změnách daňových sazeb (DPH, spotřební daň), změně poměru jednotlivých složek obsažených v motorových palivech (např. biopaliva) anebo při změně proměnlivých položek vzorce pro výpočet ceny (tj. zejména PT a KÍ). Položky IP (inland prémie) a DM (dopravní marže) byly stanovené jako nepřekročitelné a navýšení těchto položek je z jiných než zákonných důvodů po celou dobu trvání této dohody nepřipustné.
 - 2.3 Dodavatel umožní odběrateli po dobu trvání dohody přístup k informacím o vývoji [redacted] respektive tyto informace (kotace za minulý týden) bude každý týden v pondělí poskytovat odběrateli prostřednictvím e-mailu na adresu: [redacted]

IV.

Doba a místo plnění

1. Dodavatel je povinen dodat smluvené zboží nejpozději do 48 hod. od obdržení písemné objednávky.

2. Místo plnění:



Vzhledem k průjezdnosti do jednotlivých areálů není možné závoz zboží uskutečnit s cisternovým návěsem.

3. Doba plnění: dohoda je uzavřena na dobu určitou do



V.

Všeobecné dodací podmínky

1. Dodavatel nabývá vlastnictví k předmětu plnění jeho převzetím od dopravce v místě plnění a potvrzením dodacího listu.

VI.

Technické podmínky

1. Odběratel požaduje dodržování podmínek stanovených v dohodě ADR o přepravě nebezpečných věcí přepravcem pohonných hmot.
2. Odběratel požaduje jako záruku kvality dodávaných hmot, aby dodavatel předložil při každé dílčí dodávce atest kvality pohonných hmot.
3. Úbytek pohonných hmot v průběhu přepravy je řešen vyhláškou č. 237/2005 Sb., kterou se stanoví výše technicky zdůvodněných ztrát při dopravě a skladování minerálních olejů, ve znění pozdějších předpisů.
4. Vozidla (cisterny) musí být vybavena zařízením s tiskárnou na přepočít stočených litrů na litry při 15°C. Odběratel uhradí pouze odebrané litry při 15°C.

VII.

Platební podmínky

1. Platby budou v Kč na základě předložené faktury.
2. Dodavatel je oprávněn fakturovat dohodnutou cenu až po dodání a potvrzení převzetí předmětu plnění odběratelem.
3. Dodavatel vystaví fakturu do 14 dnů po dodání zboží.



- 4.
- 5.
6. Součástí faktury bude příloha, ve které budou vyplněny aktuální položky (viz Příloha – cenová tabulka) platné pro dobu dodání.
7. Faktura se považuje za proplacenou okamžikem odepsání fakturované částky z účtu odběratele ve prospěch účtu dodavatele.

8. Odběratel není v prodlení s placením fakturovaných částek, jestliže vrátí fakturu dodavateli do 7 dnů od jejího doručení proto, že faktura obsahuje nesprávné údaje nebo byla vystavena v rozporu s touto dohodou. Konkrétní důvody je odběratel povinen uvést zároveň s vrácením faktury. U nové nebo opravené faktury běží nová lhůta splatnosti ode dne jejího doručení odběrateli.
9. Zálohu odběratel neposkytuje.

VIII.

Podstatné porušení dohody

Smluvní strany pokládají za podstatné porušení dohody:

- a) prodlení dodavatele se splněním předmětu plnění ve sjednaném termínu plnění dle článku IV., této dohody.
- b) nedodání předmětu plnění v požadované kvalitě a množství dle této dohody.
- c) nevyřešení zjištěných závad dle čl. IX., této dohody.

IX.

Vadné plnění

V případě zjištění vad na dodaných pohonných hmotách dodavatel vyřeší zjištěné vady nejpozději do 7 dnů od oznámení reklamace. Dodavatel je povinen vadnou dodávku z úložiště odčerpat, provést bezplatnou výměnu za nezávadné pohonné hmoty ve stejném množství a požadované kvalitě a uhradit odběrateli případné škody na motorových vozidlech zapříčiněné použitím vadných pohonných hmot.

X.

Smluvní pokuta a úroky z prodlení

1. Nedodá-li dodavatel předmět plnění do uplynutí dodací lhůty, zaplatí odběrateli smluvní pokutu ve výši [redacted] z ceny nedodaného předmětu plnění včetně DPH za každý, i započatý, den prodlení.
2. Dodavatel je oprávněn účtovat odběrateli zákonný úrok z neuhrazené částky.
3. Smluvní pokuta a úrok z prodlení jsou splatné do 30 dní od data, kdy byla povinné straně doručena písemná výzva k jejich zaplacení oprávněnou stranou, a to na účet oprávněné strany uvedený v písemné výzvě.
4. Odběratel je oprávněn požadovat na dodavateli smluvní pokutu za nedodržení doby pro odstranění zjištěných vad na základě reklamace, a to ve výši [redacted] z ceny reklamovaných pohonných hmot včetně DPH, a to za každý i započatý den prodlení [redacted].
5. Ustanovením o smluvní pokutě není dotčeno právo oprávněné strany na náhradu škody v plné výši.

XI.

Odstoupení od dohody

1. Odstoupení od dohody se řídí ustanovením [redacted] a následujícími příslušnými ustanoveními OZ.
2. Odběratel je oprávněn odstoupit od dohody, jestliže nabyde právní moci rozhodnutí insolvenčního soudu, jímž se osvědčuje úpadek dodavatele dle zákona

[redacted] úpadku a způsobech jeho řešení [redacted] ve znění
pozdějších předpisů.

XII.

Řešení sporů

1. Veškeré spory mezi smluvními stranami budou řešeny nejprve smírně.
2. Nebude-li smírného řešení dosaženo, budou spory řešeny v soudním řízení.

XIII.

Platnost a účinnost



XIV.

Závěrečná ustanovení

1. Tato dohoda se řídí právním řádem České republiky, zejména příslušnými ustanoveními OZ.
2. Dohoda může být měněna nebo doplňována jen písemnými, očíslovanými dodatky odsouhlasenými statutárními orgány obou smluvních stran, které se stanou nedílnou součástí této dohody. Dohoda nemůže být měněna nebo doplňována způsobem, v jehož důsledku se kterékoli její ustanovení dostane do rozporu s dohodou či kogentním ustanovením zákona [redacted] o zadávání veřejných zakázek.
3. Obě smluvní strany prohlašují, že dohoda nebyla uzavřena ani v tísni, ani za jednostranně nevýhodných podmínek a na důkaz toho připojují své podpisy.
4. Dohoda je vyhotovena ve dvou (2) stejnopisech, z nichž každý má platnost originálu. Každá ze smluvních stran obdrží jeden (1) stejnopis.
5. Nedílnou součástí této dohody je: Příloha – cenová tabulka.

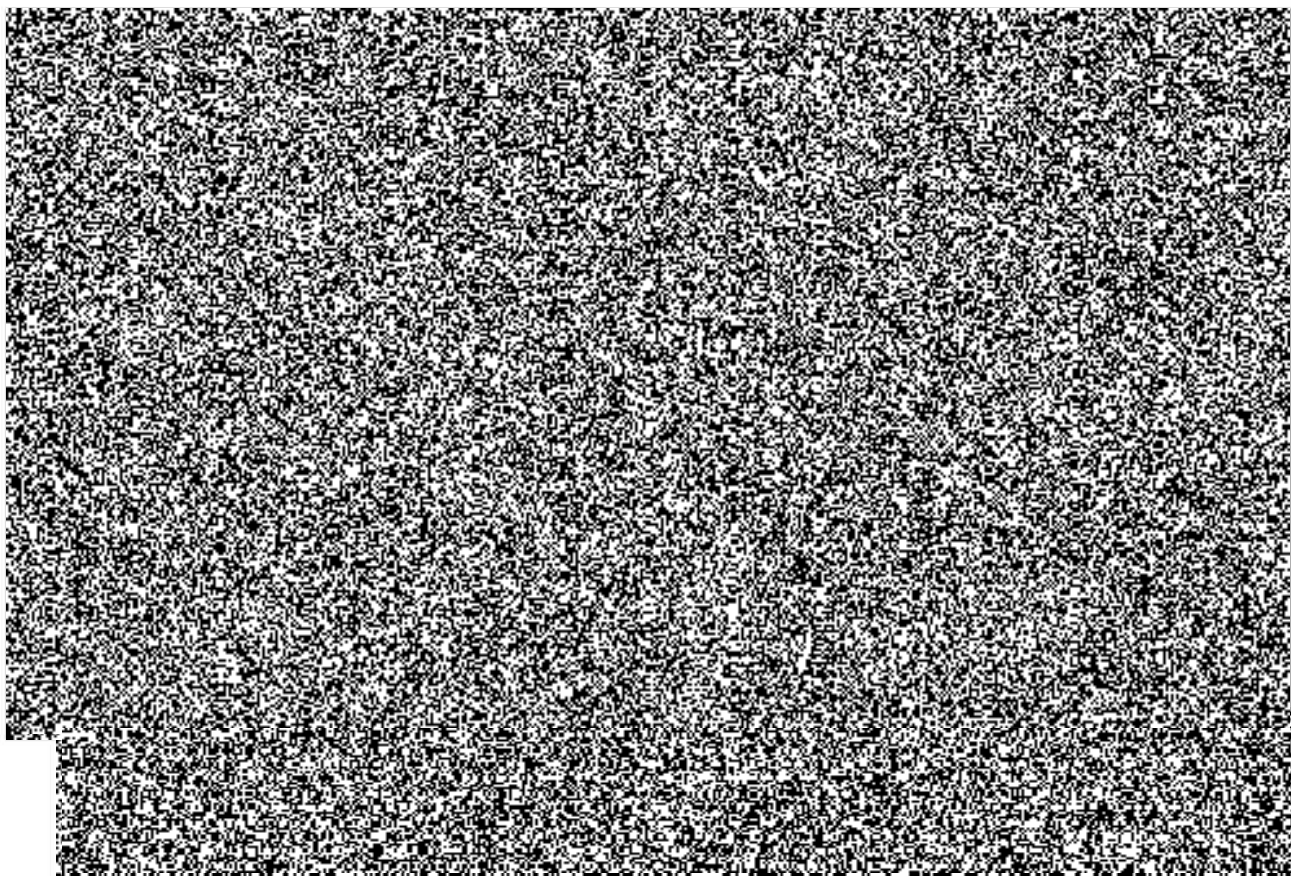

CENOVÁ TABULKA

Jednotková nabídková cena v Kč bez DPH	bez DPH v Kč (zaokrouhleno na 2 des. místa)	výše DPH 21% v Kč	včetně DPH v Kč	nepřekročitelná položka IP (inland prémie) v USD	nepřekročitelná položka DM (dopravní marže) v Kč bez DPH
1 litr benzínu Natural 95					

Celková nabídková cena v Kč	bez DPH v Kč	výše DPH 21% v Kč	včetně DPH v Kč
58 000 litrů benzínu Natural 95			

VZOREC PRO VÝPOČET NABÍDKOVÉ CENY

Nabídková cena bude stanovena dle následujícího vzorce:

$$NC = (PT + IP \text{ dodavatele}) \times KT \times DR / 1000 + SPD + DM \text{ dodavatele,}$$

kde:

NC

PT

IP

KT

DR

SPD

DM

