

Dodatek č. 1 ke Smlouvě o dílo č. 6/SoD/2018

I. Smluvní strany

Statutární město Ostrava
Prokešovo náměstí 1803/8
729 30 Ostrava-Moravská Ostrava

Zasílací adresa:
Městský obvod Martinov
Martinovská 3154/23, 723 00 Ostrava-Martinov

Zastoupen: Karlem Civínem
IČ:00845451
DIČ: CZ00845451
Bankovní spojení: Česká spořitelna, a.s.
Číslo účtu: 

Osoba oprávněná jednat
ve věcech technických: Josef Janík
(dále jen „objednatel“)

Obchodní firma Čestav-plus,s.r.o.
Sídlem: Ostravice 60,739 14 Ostravice
Jednající: Marián Čechotka
IČ: 28587014
DIČ: CZ28587014
Bankovní spojení: Komerční banka
Číslo účtu: 

Zapsána v obchodním rejstříku vedeném Krajským soudem v Ostravě, oddíl C,
vložka 33247

Osoba oprávněná jednat
ve věcech technických
a realizace stavby: Pavel Gelnar., tel. 

(dále jen „zhotovitel“)

II. Předmět smlouvy

1. Zhotovitel se zavázal realizovat stavbu Rekonstrukce stávajícího skladu a výstavba nového skladu na parc. č. 2949, k.ú. Martinov ve Slezsku.
2. Na základě nepředpokládaných skutečností v průběhu provádění stavby se objednatel a zhotovitel vzájemně dohodli na vícepracích, které jsou specifikované v příloze.

III. Cena díla

1. Cena za provedené dílo je stanovena dohodou smluvních stran a činí:

Základní cena bez DPH	1 383 547,00 Kč
DPH 21 %	290 545,00 Kč
Základní cena včetně DPH	1 674 092,00 Kč
Cena víceprací v dodatku č. 1 bez DPH	310 521,00 Kč
DPH 21 %	65 208,00 Kč
Cena víceprací v dodatku č. 1 včetně DPH	375 729,00 Kč
Cena méněprací v dodatku č. 1 bez DPH	161 875,00 Kč
DPH 21 %	33 994,00 Kč
Cena méněprací v dodatku č. 1 včetně DPH	195 869,00 Kč
Cena dodatku č. 1 celkem bez DPH	148 646,00 Kč
DPH 21 %	31 214,00 Kč
Cena dodatku č. 1 včetně DPH	179 860,00 Kč
Cena celkem vč. dod. č. 1 bez DPH	1 532 193,00 Kč
DPH 21 %	321 759,00 Kč
Cena celkem vč. dodatku č. 1 vč. DPH	1 853 952,00 Kč

2. DPH se řídí právními předpisy platnými a účinnými ke dni zdanitelného plnění.

IV. Závěrečná ujednání

1. Doložka platnosti právního jednání dle § 41 zákona č. 128/2000 Sb., o obcích (obecní zřízení), ve znění pozdějších předpisů: O uzavření tohoto dodatku č. 1 ke Smlouvě o dílo č. 6/SoD/2018 rozhodlo Zastupitelstvo městského obvodu Martinov usnesením č. 218/29 ze dne 17. září 2018. Stejným usnesením byl starosta městského obvodu Martinov zmocněn k jeho podpisu.
2. Dodatek č. 1 ke smlouvě o dílo je vyhotoven ve čtyřech stejnopisech s platností originálu podepsaných oprávněnými zástupci smluvních stran, přičemž objednatel obdrží tři a zhotovitel jedno vyhotovení.
3. V ostatních bodech a podmínkách zůstává v platnosti základní smlouva o dílo č. 6/SoD/2017.

V Ostravě dne 19. 9. 2018



za objednatele
Karel Cívín
starosta

V Ostravě dne 19 -09- 2018

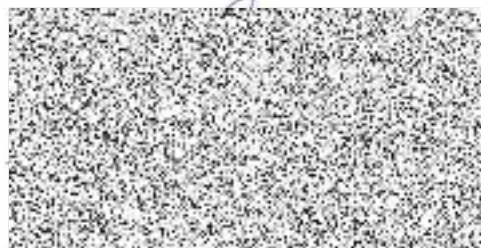

jeđnatele

Rekapitulace: Sklady Martinov

Méněpráce	bez DPH	vč. DPH 21%
SO 01	-9 791 Kč	-11 847 Kč
SO 02	-87 245 Kč	-105 566 Kč
SO 03	-64 839 Kč	-78 456 Kč
celkem	-161 875 Kč	-195 870 Kč

Vícepráce	bez DPH	vč. DPH 21%
SO 01	124 248 Kč	150 340 Kč
SO 02	99 536 Kč	120 438 Kč
SO 03	86 737 Kč	104 951 Kč
celkem	310 521 Kč	375 729 Kč

Rozdíl	148 646 Kč	179 860 Kč
---------------	-------------------	-------------------

27.8.2018

Rozpočet - méněpráce

Zakázka

Číslo zakázky	Ce/2018/06-SO01
Zakázka	SO 01 Sklady Martinov - méněpráce
Klasifikace	
Fáze	Založená nabídka
Komentář	

Verze

Popis	Nabídka
Komentář	

Firmy

Typ Firmy	Čestav-plus,s.r.o.
-----------	--------------------

Uživatelé

Význam (funkce)	Jméno
Zpracovatel	Marián Čečotka



Zakázka:

SO 01 Sklady Martinov - méněpráce

Popis	Cena	DPH	Cena s DPH
SO_01: Stavební objekt 01	- 9 790,92	- 2 056,09	- 11 847
711: Izolace proti vodě a vlhkosti	- 2 290,92	- 481,09	- 2 772
767: Konstrukce zámečnické	- 7 500,00	- 1 575,00	- 9 075
Celkem (bez DPH)	- 9 791		
DPH	- 2 056		
DPH 21 % ze základny: -9 791	- 2 056		
Celkem (včetně DPH)	- 11 847		

Poř.	Typ	Kód	Popis	MJ	Výměra	Jedn. cena	Cena	Sazba DPH	DPH	Cena s DPH
SO_01: Stavební objekt 01							- 9 790,92		- 2 056	- 11 847
711: Izolace proti vodě a vlhkosti							- 2 290,92		- 481	- 2 772
1.	SP	711193136	izolace proti zemní vlhkosti na vodorovné ploše hydroizolační stěrkou	m2	- 13,938	159,50	- 2 223,11	21	- 467	- 2 690
2.	SP	998711201	Přesun hmot procentní pro izolace proti vodě, vlhkosti a plynů v objektech v do 6 m	%	- 3,05	22,23	- 67,80	21	- 14	- 82
767: Konstrukce zámečnické							- 7 500,00		- 1 575	- 9 075
3.	SP	767231119R00	Výlez 800x800 mm	kus	- 1,0	7 500,00	- 7 500,00	21	- 1 575	- 9 075

Nabídkový rozpočet s výkazem výměr

Zakázka

Číslo zakázky	Ce/2018/06-S002
Zakázka	SO 02 Sklady Martinov - méněpráce
Klasifikace	
Fáze	Založená nabídka
Komentář	

Verze

Popis	Nabídka
Komentář	

Firmy

Typ Firmy	Čestav-plus s.r.o.
-----------	--------------------

Uživatelé

Význam (funkce)	Jméno
Zpracovatel	Marián Čečotka

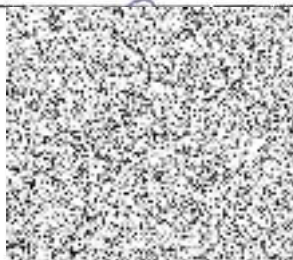

Zakázka:

SO 02 Sklady Martinov - méněpráce

Popis	Cena	DPH	Cena s DPH
SO_02: Stavební objekt 02	- 87 245	- 18 321	- 105 566
001: Zemní práce	- 3 839	- 806	- 4 646
002: Základy	- 31 787	- 6 675	- 38 463
003: Svislé konstrukce	- 28 880	- 6 065	- 34 944
006: Úpravy povrchu	- 12 221	- 2 566	- 14 787
711: Izolace proti vodě a vlhkosti	- 3 018	- 634	- 3 651
767: Konstrukce zámečnické	- 7 500	- 1 575	- 9 075
Celkem (bez DPH)	- 87 245		
DPH	- 18 321		
DPH 21 % ze základny: -87 245	- 18 321		
Celkem (včetně DPH)	- 105 566		

Poř.	Typ	Kód	Popis	MJ	Výměra	Jedn. cena	Cena	Sazba DPH	DPH	Cena s DPH
SO_02: Stavební objekt 02							- 87 245		- 18 321	- 105 566
001: Zemní práce							- 3 839		- 806	- 4 646
4.	SP	132201101	Hloubení rýh š do 600 mm v hornině tř. 3 objemu do 100 m3	m3	- 6,4	599,90	- 3 839	21	- 806	- 4 646
002: Základy							- 31 787		- 6 675	- 38 463
5.	SP	273321311	Základové desky ze ŽB bez zvýšených nároků na prostředí tř. C 16/20	m3	- 6,0	2 563,50	- 15 381	21	- 3 230	- 18 611
6.	SP	274321311	Základové pasy ze ŽB bez zvýšených nároků na prostředí tř. C 16/20	m3	- 6,4	2 563,50	- 16 406	21	- 3 445	- 19 852
003: Svislé konstrukce							- 28 880		- 6 065	- 34 944
7.	SP	311272312	Zdivo z párobretonových tvárcí hladkých do P2 do 450 kg/m3 řa tenkovrstvou maltu tl 300 mm	m2	- 21,08	1 370,00	- 28 880	21	- 6 065	- 34 944
006: Úpravy povrchu							- 12 221		- 2 566	- 14 787
8.	SP	612131101	Cementový postřik vnitřních stěn nanášený celoplošně ručně	m2	- 71,142	69,20	- 4 923	21	- 1 034	- 5 957
9.	SP	622511111	Tenkovrstvá akrylátová mozaiková střednězrnná omítka včetně penetrace vnějších stěn	m2	- 2,4	550,00	- 1 320	21	- 277	- 1 597
10.	SP	622531021	Tenkovrstvá silikonová zrnitá omítka tl. 2,0 mm včetně penetrace vnějších stěn	m2	- 18,68	320,00	- 5 978	21	- 1 255	- 7 233
711: Izolace proti vodě a vlhkosti							- 3 018		- 634	- 3 651
1.	SP	711193136a	Izolace proti zemní vlhkosti na vodorovné ploše hydroizolační stěrkou	m2	- 18,36	159,50	- 2 928	21	- 615	- 3 543
11.	SP	998711201a	Přesun hmot procentní pro izolace proti vodě, vlhkosti a plynům v objektech v do 6 m	%	- 3,05	29,28	- 89	21	- 19	- 108
767: Konstrukce zámečnické							- 7 500		- 1 575	- 9 075
3.	SP	767231119R00a	Výlez 800x800 mm	kus	- 1,0	7 500,00	- 7 500	21	- 1 575	- 9 075

Nabídkový rozpočet s výkazem výměr

Zakázka

Číslo zakázky	Ce/2018/06-S003
Zakázka	SO 03 Sklady Martinov - méněpráce
Klasifikace	
Fáze	Založená nabídka
Komentář	

Verze

Popis	Nabídka
Komentář	

Firmy

Typ Firmy	Čestav-plus, s.r.o.
-----------	---------------------

Uživatelé

Význam (funkce)	Jméno
Zpracovatel	Marián Čečotka



Zakázka:

SO 03 Sklady Martinov - méněpráce

Popis	Cena	DPH	Cena s DPH
SO_03: Stavební objekt 03	- 64 839	- 13 616	- 78 456
005: Komunikace	- 31 292	- 6 571	- 37 863
008: Vedení dálková a přípojná	- 2 709	- 569	- 3 278
009: Ostatní konstrukce a práce	- 25 239	- 5 300	- 30 539
721: Vnitřní kanalizace	- 5 600	- 1 176	- 6 776
Celkem (bez DPH)	- 64 839		
DPH	- 13 616		
DPH 21 % ze základny: -64 839	- 13 616		
Celkem (včetně DPH)	- 78 456		

Poř. Typ	Kód	Popis	MJ	Výměra	Jedn. cena	Cena	Sazba DPH	DPH	Cena s DPH
SO_03: Stavební objekt 03						- 64 839		- 13 616	- 78 456
005: Komunikace						- 31 292		- 6 571	- 37 863
1.	SP	564972111	Podklad z mechanicky zpevněného kameniva MžK tl 250 mm	m2	- 31,45	369,00	21	- 2 437	- 14 042
2.	SP	596212211	Kladení zámkové dlažby pozemních komunikací tl 80 mm skupiny A pl do 100 m2	m2	- 31,45	253,00	21	- 1 671	- 9 628
3.	B	59245010-01	dlažba zámková profilová 20x16,5x8 cm barevná	m2	- 34,5	340,00	21	- 2 463	- 14 193
008: Vedení dálková a přípojná						- 2 709		- 569	- 3 278
4.	SP	871275211	Kanalizační potrubí z tvrdého PVC-systém KG tuhost třídy SN4 DN125	m	- 14,9	181,80	21	- 569	- 3 278
009: Ostatní konstrukce a práce						- 25 239		- 5 300	- 30 539
5.	SP	916231213	Osazení chodníkového obrubníku betonového stejatého s boční opěrou do lože z betonu prostého	m	- 19,0	188,50	21	- 752	- 4 334
6.	B	59217037-01	obrubník parkový betonový přírodní 50x5x20cm	m	- 19,0	86,00	21	- 343	- 1 977
7.	SP	935932321	Odvodňovací plastový žlab pro zatížení C250 vnitřní š 150 mm s roštem můstkovým z litiny	m	- 5,4	3 708,00	21	- 4 205	- 24 228
721: Vnitřní kanalizace						- 5 600		- 1 176	- 6 776
8.	SP	721242116	Lapač sřešních splavenin z PP se zápachovou klapkou a lapacím košem DN 125	kus	- 2,0	2 800,00	21	- 1 176	- 6 776

Nabídkový rozpočet s výkazem výměr

Zakázka

Číslo zakázky	Ce/2018/07-SO01
Zakázka	SO 01 Sklady Martinov - vícepráce
Klasifikace	
Fáze	Založená nabídka
Komentář	

Verze

Popis	Nabídka
Komentář	

Firmy

Typ Firmy	Čestav-plus s.r.o.
-----------	--------------------

Uživatelé

Význam (funkce)	Jméno	
Zpracovatel	Marián Čečotka	

Zakázka:

SO 01 Sklady Martinov - vícepráce

Popis	Cena	DPH	Cena s DPH
SO_01: Stavební objekt 01	124 248	26 092	150 340
006: Úpravy povrchu	79 826	16 763	96 589
009: Ostatní konstrukce a práce	12 182	2 558	14 740
099: Přesun hmot HSV	3 224	677	3 901
711: Izolace proti vodě a vlhkosti	4 457	936	5 393
783: Nátěry	21 372	4 488	25 860
784: Malby	3 187	669	3 856
Celkem (bez DPH)	124 248		
DPH	26 092		
DPH 21 % ze základny: 124 248		26 092	
Celkem (včetně DPH)	150 340		

Poř. Typ	Kód	Popis	MJ	Výměra	Jedn. cena	Cena	Sazba DPH	DPH	Cena s DPH	
SO_01: Stavební objekt 01						124 248		26 092	150 340	
006: Úpravy povrchu						79 826		16 763	96 589	
1.	SP	622321121	Vápenocementová omítka hladká jednovrstvá vnějších stěn nanášená ručně	m2	37,6	196,00	7 370	21	1 548	8 917
2.	SP	622321191	Příplatek k vápenocementové omítce vnějších stěn za každých dalších 5 mm tloušťky ručně	m2	225,6	51,60	11 641	21	2 445	14 086
do tl. 50mm 37,6*6										
3.	SP	612321121	Vápenocementová omítka hladká jednovrstvá vnitřních stěn nanášená ručně	m2	62,0	170,00	10 540	21	2 213	12 753
4.	SP	612321191	Příplatek k vápenocementové omítce vnitřních stěn za každých dalších 5 mm tloušťky ručně	m2	248,0	51,60	12 797	21	2 687	15 484
do tl. 40mm 52*4										
5.	SP	612142001	Potažení vnitřních stěn sklovláknitým pletivem vtlačeným do tepkovrstvé hmoty	m2	62,0	181,00	11 222	21	2 357	13 579
6.	SP	612321141	Vápenocementová omítka štuková dvouvrstvá vnitřních stěn nanášená ručně	m2	62,0	225,30	13 969	21	2 933	16 902
7.	SP	622142001	Potažení vnějších stěn sklovláknitým pletivem vtlačeným do tepkovrstvé hmoty	m2	64,0	192,00	12 288	21	2 580	14 868
009: Ostatní konstrukce a práce						12 182		2 558	14 740	
8.	SP	98531211VL	Stěrka k vyrovnání betonových ploch stěn	m2	18,8	382,00	7 182	21	1 508	8 690
9.	SP	96407222VL	Odstranění panelového překladu a betonu	t	2,5	2 000,00	5 000	21	1 050	6 050
099: Přesun hmot HSV						3 224		677	3 901	
10.	SP	997002611	Nakládání sutí a vybouraných hmot	t	2,5	94,50	236	21	50	286
11.	SP	997013501	Odvoz sutí a vybouraných hmot na skládku nebo meziskládku do 1 km se složením	t	2,5	212,90	532	21	112	644
12.	SP	997013509	Příplatek k odvozu sutí a vybouraných hmot na skládku ZKD 1 km přes 1 km	t	25,0	9,30	233	21	49	281
2,5*10										
13.	SP	997013831	Poplatek za uložení stavebního směsného odpadu na skládce (skládkovné)	t	2,5	350,00	875	21	184	1 059
14.	SP	998017001	Přesun hmot s omezením mechanizace pro budovy v do 6 m	t	7,488	180,00	1 348	21	283	1 631
711: Izolace proti vodě a vlhkosti						4 457		936	5 393	
15.	SP	711142559	Provedení izolace proti zemní vlhkosti pásy přitavením svislé NAIP	m2	28,5	95,00	2 708	21	569	3 276

Poř. Typ	Kód	Popis	MJ	Výměra	Jedn. cena	Cena	Sazba DPH	DPH	Cena s DPH	
		28,5+0		28,5						
16.	B	285001-01	izolační lepenka IPA	m2	34,2	47,55	1 626	21	342	1 968
		28,5*1,2		34,2						
17.	SP	998711201	Přesun hmot procentní pro izolace proti vodě, vlhkosti a plynům v objektech v do 6 m	%	3,05	40,54	124	21	26	150
783: Nátěry						21 372		4 488	25 860	
18.	SP	783225600	Nátěry syntetické kovových doplňkových konstrukcí barva standardní 2x email	m2	8,822	124,80	1 101	21	231	1 332
		0,472*15,89		8,822						
19.	SP	783226100	Nátěry syntetické kovových doplňkových konstrukcí barva standardní základní	m2	8,822	52,80	466	21	98	564
20.	SP	78379511vl	Nátěry vodou ředitelné tesařských konstrukcí barva standardní napuštění, 3x lak	m2	65,0	304,70	19 806	21	4 159	23 965
784: Malby						3 187		669	3 856	
21.	SP	784211111	Dvojnásobné bílé malby ze směsí za mokra velmi dobře otěruyzdorných v místnostech výšky do 3,80 m	m2	62,0	51,40	3 187	21	669	3 856

Nabídkový rozpočet s výkazem výměr

Zakázka

Číslo zakázky	Ce/2018/07-SO02
Zakázka	SO 02 Sklady Martinov - vícepráce
Klasifikace	
Fáze	Založená nabídka
Komentář	

Verze

Popis	Nabídka
Komentář	

Firmy

Typ Firmy	Čestav-plus s.r.o.
-----------	--------------------

Uživatelé

Význam (funkce)	Jméno
Zpracovatel	Marián Čečotka



Zakázka:

SO 02 Sklady Martinov - vícepráce

Popis	Cena	DPH	Cena s DPH
SO_02: Stavební objekt 02	99 536	20 902	120 438
001: Zemní práce	10 127	2 127	12 253
002: Základy	36 904	7 750	44 654
006: Úpravy povrchu	32 838	6 896	39 733
099: Přesun hmot HSV	4 599	966	5 564
711: Izolace proti vodě a vlhkosti	4 705	988	5 693
766: Konstrukce truhlářské	1 500	315	1 815
783: Nátěry	5 652	1 187	6 838
784: Malby	3 213	675	3 887
Celkem (bez DPH)	99 536		
DPH	20 902		
DPH 21 % ze základny: 99 536	20 902		
Celkem (včetně DPH)	120 438		

Poř. Typ	Kód	Popis	MJ	Výměra	Jedn. cena	Cena	Sazba DPH	DPH	Cena s DPH	
SO_02: Stavební objekt 02						99 536		20 902	120 438	
001: Zemní práce						10 127		2 127	12 253	
23.	SP	132201101	Hloubení rýh š do 600 mm v hornině tř. 3 objemu do 100 m3 1, 2+0, 5+20	m3	12,0	623,90	7 487	21	1 572	9 059
27.	SP	132201109	Příplatek za lepivost k hloubení rýh š do 600 mm v hornině tř. 3	m3	12,0	170,30	2 044	21	429	2 473
28.	SP	162201102	Vodorovné přemístění do 50 m výkopku/sypaniny z horniny tř. 1 až 4	m3	12,0	34,60	415	21	87	502
29.	SP	171201201	Uložení sypaniny na skládky	m3	12,0	15,10	181	21	38	219
002: Základy						36 904		7 750	44 654	
25.	SP	279113135	Základová zeď tl do 400 mm z tvárníc ztraceného bednění včetně výplně z betonu tř. C 16/20 20	m2	20,0	1 430,00	28 600	21	6 006	34 606
26.	B	592001-01	Dodávka tvárníc ztraceného bednění 400 spotřeba 6 kusů/m2 20*30	kus	160,0	51,90	8 304	21	1 744	10 048
006: Úpravy povrchu						32 838		6 896	39 733	
5.	SP	612142001	Potažení vnitřních stěn sklovláknitým pletivem vtlačeným do tenkovrstvé hmoty	m2	62,5	175,00	10 938	21	2 297	13 234
6.	SP	612321141	Vápenocementová omítka štuková dvouvrstvá vnitřních stěn nanášená ručně	m2	62,5	160,00	10 000	21	2 100	12 100
22.	SP	622142001	Potažení vnějších stěn sklovláknitým pletivem vtlačeným do tenkovrstvé hmoty	m2	68,0	175,00	11 900	21	2 499	14 399
099: Přesun hmot HSV						4 599		966	5 564	
14.	SP	998017001	Přesun hmot s omezením mechanizace pro budovy v do 6 m	t	25,547	180,00	4 599	21	966	5 564
711: Izolace proti vodě a vlhkosti						4 705		988	5 693	
15.	SP	711142559	Provedení izolace proti zemní vlhkosti pásy přitavením vislé NAIP 34+6	m2	30,0	95,00	2 850	21	599	3 449
16.	B	285001-01	Izolační lepenka IPA 30*1,2	m2	36,0	47,55	1 712	21	359	2 071
17.	SP	998711201	Přesun hmot procentní pro izolace proti vodě, vlhkosti a plynům v objektech v do 6 m	%	3,05	46,85	143	21	30	173

Poř. Typ	Kód	Popis	MJ	Výměra	Jedn. cena	Cena	Sazba DPH	DPH	Cena s DPH	
766: Konstrukce truhlářské						1 500		315	1 815	
30.	SP	7664951VL	Dodávka a montáž půdních dvířek	kus	1,0	1 500,00	1 500	21	315	1 815
783: Nátěry						5 652		1 187	6 838	
18.	SP	783225600	Nátěry syntetické kovových doplňkových konstrukcí barva standardní 2x email	m2	11,234	124,80	1 402	21	294	1 696
			0,472*23,8		11,334					
19.	SP	783226100	Nátěry syntetické kovových doplňkových konstrukcí barva standardní základní	m2	11,234	52,80	593	21	125	718
20.	SP	78379511vl	Nátěry vodou ředitelné tesařských konstrukcí barva standardní napuštění, 3x lak	m2	12,0	304,70	3 656	21	768	4 424
784: Malby						3 213		675	3 887	
21.	SP	784211111	Dvojnásobné bílé malby ze směsí za mokra velmi dobře otěruyzdorných v místnostech výšky do 3,80 m	m2	62,5	51,40	3 213	21	675	3 887

Nabídkový rozpočet s výkazem výměr

Zakázka

Číslo zakázky	Ce/2018/07-SO03
Zakázka	SO 03 Sklady Martinov - vícepráce
Klasifikace	
Fáze	Založená nabídka
Komentář	

Verze

Popis	Nabídka
Komentář	

Firmy

Typ Firmy	Čestav-plus,s.r.o.
-----------	--------------------

Uživatelé

Význam (funkce)	Jméno
Zpracovatel	Marián Čečotka



Zakázka:

SO 03 Sklady Martinov - vícepráce

Popis	Cena	DPH	Cena s DPH
SO_03: Stavební objekt 03	86 737	18 215	104 951
001: Zemní práce	10 000	2 100	12 100
003: Svislé konstrukce	29 040	6 098	35 138
005: Komunikace	27 924	5 864	33 788
009: Ostatní konstrukce a práce	13 084	2 748	15 832
099: Přesun hmot HSV	6 688	1 405	8 093
Celkem (bez DPH)	86 737		
DPH	18 215		
DPH 21 % ze základny: 86 737	18 215		
Celkem (včetně DPH)	104 951		

Poř.	Typ	Kód	Popis	MJ	Výměra	Jedn. cena	Cena	Sazba DPH	DPH	Cena s DPH
SO_03: Stavební objekt 03							86 737		18 215	104 951
001: Zemní práce							10 000		2 100	12 100
1.	SP	1819511VL	Úprava terénu, osazení travním semenem	roubo	1,0	10 000,00	10 000	21	2 100	12 100
003: Svislé konstrukce							29 040		6 098	35 138
2.	SP	339921112	Osazování betonových palisád do betonového základu jednotlivě výšky prvku přes 0,5 do 1 m	kus	72,0	141,00	10 152	21	2 132	12 284
3.	B	592001-01	Betonová palisáda v= do 1200mm, 120x180 přírodní	kus	40,0	308,60	12 344	21	2 592	14 936
			8 kusů na 1mb 3*5		40,0					
4.	B	592002-01	Betonová palisáda v= do 800mm, 120x180 přírodní	kus	32,0	204,50	6 544	21	1 374	7 918
			6 kusů na 1mb 4*3		32,0					
005: Komunikace							27 924		5 864	33 788
5.	SP	215901101	Zhutnění podloží z hornin soudržných do 92% PS nebo nesoudržných sypkých I(d) do 0,8	m2	31,4	6,00	188	21	40	228
6.	SP	564962111	Podklad z mechanicky zpevněného kameniva MZK tl 200 mm	m2	31,4	298,10	9 360	21	1 966	11 326
7.	SP	564710011-01	Podklad z kameniva hrubého drceného vel. 8-16 mm tl. 50 mm	m2	31,4	65,40	2 054	21	431	2 485
8.	SP	596211111	Kladení zámkové dlažby komunikací pro pěší tl 60 mm skupiny A pl do 100 m2	m2	31,4	233,80	7 341	21	1 542	8 883
9.	B	59245015-01	dlažba zámková profilová základní 20x16,5x6 cm přírodní	m2	34,54	260,00	8 980	21	1 886	10 866
			31,4*1,1		34,54					
009: Ostatní konstrukce a práce							13 084		2 748	15 832
10.	SP	916131213	Osazení silničního obrubníku betonového stojatého s boční opěrou do lože z betonu prostého	m	7,0	213,00	1 491	21	313	1 804
11.	B	59217059-01	Silniční obrubník ABO 1-15	kus	7,0	146,00	1 022	21	215	1 237
12.	SP	916991121	Lože pod obrubníky, krajníky nebo obruby z dlažebních kostek z betonu prostého	m3	1,44	2 480,00	3 571	21	750	4 321
			pod palisady (5+4)*0,3*0,3		0,63					
			pod obrubník 7*0,3*0,3		0,63					
13.	SP	935932321	Odvodňovací plastový žlab pro zatížení C250 ynitřní š 150 mm s roštěm můstkovým z litiny	m	7,0	1 000,00	7 000	21	1 470	8 470

Poř.	Typ	Kód	Popis	MJ	Výměra	Jedn. cena	Cena	Sazba DPH	DPH	Cena s DPH
099: Přesun hmot HSV							6 688		1 405	8 093
14.	SP	998223011	Přesun hmot pro pozemní komunikace s krytem dlážděným	t	30,101	175,20	5 274	21	1 107	6 381
15.	SP	998223094	Příplatek k přesunu hmot pro pozemní komunikace s krytem dlážděným za zvětšený přesun do 5000 m	t	30,101	25,50	768	21	161	929
16.	SP	998223095	Příplatek k přesunu hmot pro pozemní komunikace s krytem dlážděným za zvětšený přesun ZKD 5000 m	t	30,101	21,50	647	21	136	783