

Smlouva o uložení dokumentů
ev. č. MZe – O 1/2012

Smluvní strany

Česká republika - Ministerstvo zemědělství,
organizační složka státu,
se sídlem Praha 1, Těšnov 17, PSČ 117 05,
zastoupená [REDAKCE]
IČ: 00020478

[REDAKCE]
(dále jen „MZe“) na straně jedné

a

Podpůrný a garanční rolnický a lesnický fond, a.s.,
společnost zapsaná v obchodním rejstříku vedeném Městským soudem v Praze, oddíl B,
vločka č. 2130,
se sídlem Praha 8, Za Poříčskou branou 256/6, PSČ 186 00,
zastoupená Ing. Martinem Karbanem, předsedou představenstva
IČ: 492 41 494,
bankovní spojení: [REDAKCE]

[REDAKCE]
(dále jen „PGRLF“) na straně druhé

uzavírají v souladu s § 51 zákona č. 40/1964 Sb., občanský zákoník, ve znění pozdějších předpisů tuto

smlouvu o uložení dokumentů

Článek I.

1. MZe má právo užívat nebytové prostory v budově B č.p. 622/11 na adrese Třanovského 622/11, 163 00 Praha 6 – Řepy na základě smlouvy ev. č. MZe-N7/2010 o nájmu nebytových prostor uzavřené dne 18. 3. 2010 ve znění dodatku č. 1 ze dne 23. 11. 2011 se Státní zkušebnou zemědělských, potravinářských a lesnických strojů, a.s., která je vlastníkem uvedené budovy B č.p. 622/11 situované na pozemku p.č 385 a vlastníkem pozemku p.č. 385, vše zapsáno na LV č. 326 pro k. ú. Řepy, obec Praha u Katastrálního úřadu pro hl. město Prahu, Katastrální pracoviště Praha.

2. Na základě smlouvy specifikované v článku I. má MZe pronajaty nebytové prostory v budově B č.p. 622/11, které jsou Státní zkušebnou zemědělských, potravinářských a lesnických strojů, a.s. jako vlastníkem budovy zabezpečeny proti neoprávněnému vniknutí a z hlediska požární ochrany (vybavení hasebními prostředky, nehořlavou podlahou, hlásiči

požáru). Prostory jsou vybaveny regálovými sestavami pro účely ukládání archiválií a písemností.

3. Státní zkušebna zemědělských, potravinářských a lesnických strojů, a.s. jako vlastník budovy bude zajišťovat tyto služby:

- a) dodávka elektrické energie
- b) vytápění přenechaných prostor
- c) dodávka vody a stočné
- d) úklid přenechaných prostor
- e) denní služba na vrátnici a noční ostraha
- f) parkování služebního vozidla

Článek II.

1. MZe na základě souhlasu Státní zkušebny zemědělských, potravinářských a lesnických strojů, a.s., zastoupené ředitelem společnosti [REDAKCE] ze dne 11. 1. 2012 přenechává PGRLF pro účely archivace a skladování archiválií a písemností prostory o velikosti 350 bm. Situační plán s půdorysným zaměřením přenechaných prostor, žlutě vyznačených, je uveden v příloze a tvoří nedílnou součást této smlouvy.

2. Přenechání nebytových prostor je umožněno pouze po dobu trvání smlouvy o nájmu nebytových prostor uzavřené dne 18. 3. 2010 mezi MZe a Státní zkušebnou zemědělských, potravinářských a lesnických strojů, a.s., tj. na dobu určitou od 1. 7. 2011 do 31. 12. 2018.

3. V případě ukončení nájemního vztahu mezi MZe a Státní zkušebnou zemědělských, potravinářských a lesnických strojů, a.s., a to z jakéhokoliv důvodu, skončí i tato smlouva.

4. MZe i PGRLF může tuto smlouvu vypovědět bez uvedení důvodu. Výpovědní lhůta se v tomto případě sjednává v délce 6 měsíců. Výpovědní lhůta počíná vždy běžet od prvního dne měsíce následujícího po doručení písemné výpovědi druhé smluvní straně.

5. MZe i PGRLF mohou ukončit smluvní vztah kdykoliv dohodou za vzájemně sjednaných podmínek.

6. PGRLF je povinen po skončení doby užívání přenechaných prostor tyto vyklidit a uklizené předat MZe ve stavu odpovídajícím řádnému užívání, a to nejpozději ke dni skončení užívání, formou předávacího protokolu, který bude obsahovat popis předávaných prostor. V případě porušení této povinnosti se sjednává smluvní pokuta ve výši denního nájemného, stanoveného MZe na základě smlouvy o nájmu nebytových prostor uzavřené dne 18. 3. 2010 mezi MZe a Státní zkušebnou zemědělských, potravinářských a lesnických strojů, a.s., zvýšeného o 500 Kč, za každý den prodlení s předáním prázdného a uklizeného předmětu užívání. Vznikne-li MZe právo na plnění z tohoto bodu smlouvy, vystaví MZe PGRLF na tuto smluvní pokutu fakturu.

Článek III.

1. V návaznosti na platbu nájemného za nebytové prostory a poskytování služeb, spojených s pronájmem, které hradí MZe Státní zkušebně zemědělských, potravinářských a lesnických strojů, a.s. na základě smlouvy o nájmu nebytových prostor ze dne 18. 3. 2010, bude PGRLF hradit čtvrtletně příslušnou částku ve výši **54.711,-Kč**, která odpovídá velikosti přenechaných nebytových prostor v budově B č.p. 622/11 Státní zkušebny zemědělských, potravinářských a lesnických strojů, a.s., **na základě faktury** vystavené ze strany MZe, vždy nejpozději **do 15. dne prvního měsíce příslušného kalendářního čtvrtletí na účet MZe** uvedený v záhlaví této smlouvy. **Součástí této faktury bude platba za další poskytované služby** (el. energie, vytápění, vodné, stočné) dle podružného měření provedeného Státní zkušebnou zemědělských, potravinářských a lesnických strojů, a.s. a odpovídající velikosti přenechaných nebytových prostor PGRLF.
2. Splatnost faktury je 10 kalendářních dní od jejího doručení PGRLF. Pro účel dodržení splatnosti faktury je platba považována za uhrazenou v den, kdy byla odepsána z účtu PGRLF.
3. Bude-li PGRLF v prodlení s placením faktury, je povinen uhradit MZe úrok z prodlení v zákonné výši z dlužné částky za každý den prodlení.
4. MZe má právo upravovat výši platby podle indexu meziroční míry inflace vyhlášené ČSÚ a v souladu se zvýšením plateb stanovených MZe ze strany Státní zkušebny zemědělských, potravinářských a lesnických strojů, a.s.

Článek IV.

1. MZe přenechává předmětnou plochu ve stavu způsobilém k užívání podle čl. I, bodu 2. a v tomto stavu budou udržovány Státní zkušebnou zemědělských, potravinářských a lesnických strojů, a.s. jako vlastníkem budovy. Přenechání této plochy se uskuteční na základě předávacího protokolu, který bude obsahovat i popis předaného vnitřního vybavení prostor ve stejné podobě, v jaké byly předány Státní zkušebnou zemědělských, potravinářských a lesnických strojů, a.s. MZe.
2. PGRLF není oprávněn postoupit právo užívání dočasně přenechaných prostor na základě této smlouvy jinému subjektu.
3. PGRLF je povinen respektovat pokyny stanovené ve směrnících a příkazech ředitele Státní zkušebny zemědělských, potravinářských a lesnických strojů, a.s., které se vztahují k organizaci provozu a ochraně majetku v areálu. Jsou jimi zejména:
 - pravidla pro vstup osob a vjezd vozidel,
 - postup při vydávání a manipulaci s průkazy zaměstnanců a identifikačními kartami vozidel organizací působících v areálu,
 - vnitřní směrnice pro ostrahu majetku v areálu.
4. PGRLF se zavazuje, že v rámci své činnosti při užívání přenechané plochy bude dodržovat předpisy, upravující oblast bezpečnosti a ochrany zdraví při práci a požární ochrany. PGRLF je povinen zabezpečit plnění ustanovení zákona č. 133/1985 Sb., o požární ochraně a zákona č. 185/2001 Sb., o odpadech, obou ve znění pozdějších zákonných úprav, vč. souvisejících zákonných předpisů. Dále je PGRLF povinen zabezpečit plnění jednotlivých ustanovení všech zákonů a předpisů upravujících oblast hygieny a ekologie a odpovídá za havárie a případné

ekologické škody vzniklé únikem pohonných hmot, maziv a jiných škodlivin. V tomto smyslu odpovědnosti je považován PGRLF za samostatný právní subjekt.

5. PGRLF je povinen bez zbytečného odkladu oznámit MZe potřebu oprav na užívané ploše a umožnit jejich provedení, jinak PGRLF odpovídá za škodu, která nesplněním povinnosti vznikla.

6. V celém areálu v Praze 6 – Řepích je zajištěna společná ochrana objektů a jejich příslušenství najatou strážní službou.

7. PGRLF je povinen včas poskytovat veškeré informace nezbytné pro řádný výkon strážní služby. Skutečnosti předem známé, resp. které je možno předvídat, je povinen PGRLF sdělit oprávněné osobě s dostatečným předstihem.

8. PGRLF odpovídá za škody, které vzniknou v souvislosti s plněním této smlouvy prokázaným zaviněním.

Článek V.

1. Pojištění činností a majetku PGRLF umístěného v prostorách pronajatých MZe na základě smlouvy o nájmu nebytových prostor uzavřené dne 18. 3. 2010 mezi Státní zkušebnou zemědělských, potravinářských a lesnických strojů, a.s. a MZe je v rámci odpovědnosti pronajímatele vůči MZe, upravené výše uvedenou smlouvou, záležitostí Státní zkušebny zemědělských, potravinářských a lesnických strojů, a.s.

2. Smlouva nabývá platnosti podpisem oprávněných zástupců obou smluvních stran a účinnosti dnem **1. 2. 2012**.

3. Tato smlouva je vyhotovena ve čtyřech stejnopisech, z nichž každý má platnost originálu. MZe a PGRLF obdrží po dvou exemplářích této smlouvy.

V Praze dne 26-01-2012
Za MZe:

V Praze dne 25.1.2012
Za PGRLF:

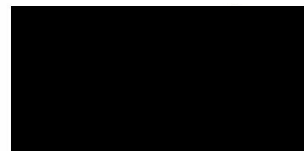
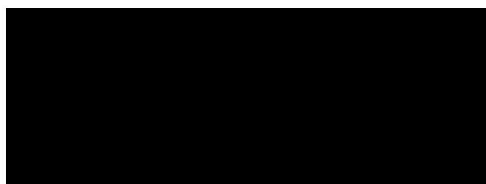

Ing. Martin Karban
předseda představenstva

MINISTERSTVO
ZEMĚDĚLSTVÍ
České republiky
117 05 Praha 1, Těšnov 17

Podpůrný a garanční
rolnický a lesnický fond, a.s.
Za Poříčskou branou 256/6
186 00 Praha 8 (11)

W.A.N.S. WYSTAWIENIOWA ARCHITEKTURA NIERUCHOMOŚCI ul. Żwirki i Wigury 13, 01-651 Warszawa tel. 22 629 42 00, 22 629 42 01 www.wans.pl		PROJEKTANT: DR inż. J. K. KOWALSKI ADRES: ul. Żwirki i Wigury 13, 01-651 Warszawa tel. 22 629 42 00, 22 629 42 01 www.wans.pl
Nazwa obiektu: WYKONAWCZA KARTA PROJEKTOWA Rodzaj obiektu: WYKONAWCZA KARTA PROJEKTOWA Nazwa inwestycji: WYKONAWCZA KARTA PROJEKTOWA Adres inwestycji: WYKONAWCZA KARTA PROJEKTOWA Data: WYKONAWCZA KARTA PROJEKTOWA Skala: WYKONAWCZA KARTA PROJEKTOWA Status: WYKONAWCZA KARTA PROJEKTOWA Zawartość: WYKONAWCZA KARTA PROJEKTOWA Uwagi: WYKONAWCZA KARTA PROJEKTOWA		Nazwa obiektu: WYKONAWCZA KARTA PROJEKTOWA Rodzaj obiektu: WYKONAWCZA KARTA PROJEKTOWA Nazwa inwestycji: WYKONAWCZA KARTA PROJEKTOWA Adres inwestycji: WYKONAWCZA KARTA PROJEKTOWA Data: WYKONAWCZA KARTA PROJEKTOWA Skala: WYKONAWCZA KARTA PROJEKTOWA Status: WYKONAWCZA KARTA PROJEKTOWA Zawartość: WYKONAWCZA KARTA PROJEKTOWA Uwagi: WYKONAWCZA KARTA PROJEKTOWA

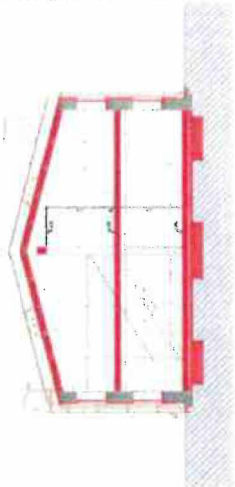

Ściz 1/1

6070 w. rzęsiowej p.c.

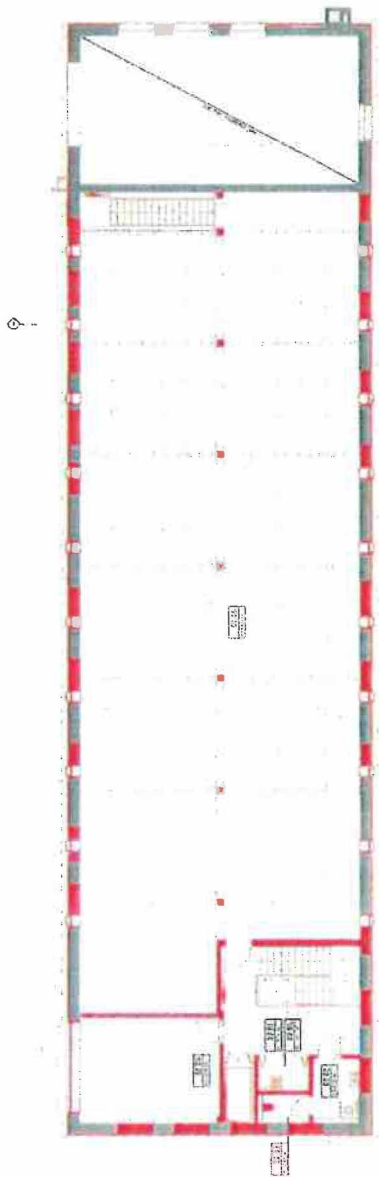

6070 w. rzęsiowej p.c.

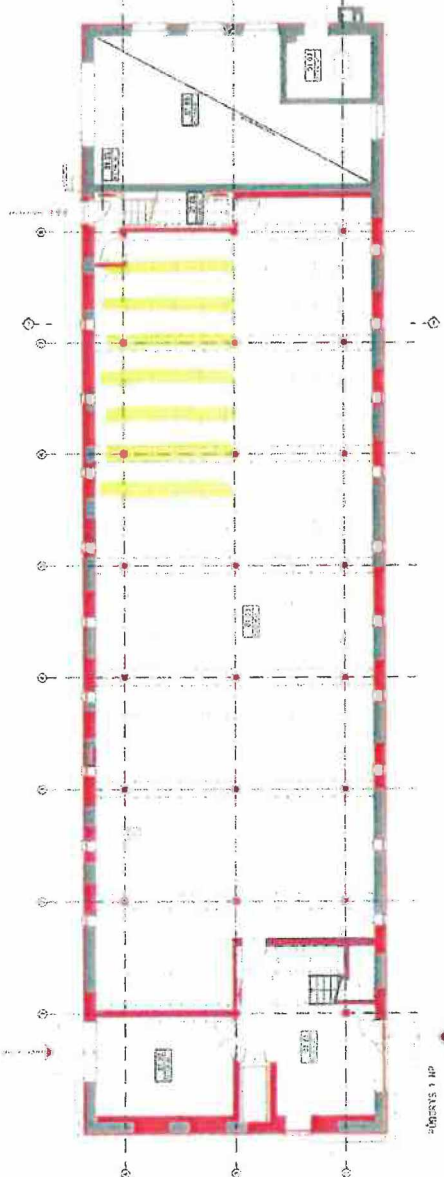

6070 w. rzęsiowej p.c.

Generované číslo smlouvy: 222/1-2013-12133
č.j.22307/2013-MZE-12133

Dodatek č.1- vlastní.č.sml. 222/1-2013-12133

ke smlouvě o uložení dokumentů gener.č.sml. 222-2012-12133 uzavřené dne 26.1.2012

mezi smluvními stranami:

Česká republika - Ministerstvo zemědělství,
organizační složka státu,
se sídlem Praha 1, Těšnov 17, PSČ 117 05,
zastoupená [REDACTED]
IČ: 00020478
[REDACTED]

a

Podpůrný a garanční rolnický a lesnický fond, a.s.,
společnost zapsaná v obchodním rejstříku vedeném Městským soudem v Praze, oddíl B,
vložka č. 2130,
se sídlem Praha 8, Za Poříčskou branou 256/6, PSČ 186 00,
zastoupená Ing. Martinem Karbanem, předsedou představenstva
IČ: 492 41 494,
[REDACTED]

(dále jen „PGRLF“) na straně druhé

1. MZe má právo užívat nebytové prostory v budově B č.p. 622/11 na adrese Třanovského 622/11, 163 00 Praha 6 – Řepy na základě smlouvy ev. č. MZe-N7/2010 o nájmu nebytových prostor uzavřené dne 18. 3. 2010 ve znění dodatku č. 1 ze dne 23. 11. 2011 se Státní zkušebnou zemědělských, potravinářských a lesnických strojů, a.s..

MZe na základě souhlasu Státní zkušebny zemědělských, potravinářských a lesnických strojů, a.s., zastoupené ředitelem společnosti [REDACTED] ze dne 11. 1. 2012 přenechává PGRLF pro účely archivace a skladování archiválií a písemností prostory o velikosti 350 bm.

2. V návaznosti na zvýšení DPH o 1% od 1.1.2013 se mění v článku III. smlouvy odstavec 1/:

1. V návaznosti na platbu nájemného za nebytové prostory a poskytování služeb, spojených s pronájmem, které hradí MZe Státní zkušebně zemědělských, potravinářských a lesnických strojů, a.s. na základě smlouvy o nájmu nebytových prostor ze dne 18. 3. 2010, bude PGRLF hradit čtvrtletně příslušnou částku ve výši **55.258,-Kč**, která odpovídá velikosti přenechaných nebytových prostor v budově B č.p. 622/11 Státní zkušebny zemědělských, potravinářských a lesnických strojů, a.s., **na základě faktury** vystavené ze strany MZe, vždy nejpozději **do 15. dne prvního měsíce příslušného kalendářního čtvrtletí na účet MZe** uvedený v záhlaví této smlouvy. **Součástí této faktury bude platba za další poskytované služby** (el. energie, vytápění, vodné, stočné) dle podružného měření provedeného Státní zkušebnou zemědělských, potravinářských a lesnických strojů, a.s. a odpovídající velikosti přenechaných nebytových prostor PGRLF. Tato částka je upravena na základě zvýšení DPH na 21% od 1.1.2013.

3. Tento dodatek č.1 ke smlouvě nabývá platnost a účinnosti dnem podpisu oběma stranami. Byl vyhotoven ve čtyřech stejnopisech, z nichž každý má platnost originálu. MZe a PGRLF obdrží po dvou exemplářích tohoto dodatku.

V Praze dne **29. 03. 2013**
Za MZe:

MINISTERSTVO
ZEMĚDĚLSTVÍ
Česká republika

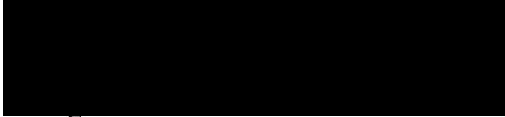
ředitel odboru vnitřní správy

V Praze dne **29. 3. 2013** *garant*
Za PGRLF: *garant*
Státní zkušebna zemědělských, potravinářských a lesnických strojů, a.s.
Za Poříčskou branou 259/0
150 00 Praha 8 (11)

Ing. Martin Karban
předseda představenstva

Generované číslo smlouvy: 222/2-2013-12133
č.j.37914/2013-MZE-12133

Dodatek č.2- vlastní.č.sml. 222/2-2013-12133

ke smlouvě o uložení dokumentů gener.č.sml. 222-2012-12133 uzavřené dne 26.1.2012

mezi smluvními stranami:

Česká republika - Ministerstvo zemědělství,
organizační složka státu,
se sídlem Praha 1, Těšnov 17, PSČ 117 05,
zastoupená [REDACTED]
IČ: 00020478

[REDACTED]
(dále jen „MZe“) na straně jedné

a

Podpůrný a garanční rolnický a lesnický fond, a.s.,
společnost zapsaná v obchodním rejstříku vedeném Městským soudem v Praze, oddíl B,
vložka č. 2130,
se sídlem Praha 8, Za Poříčskou branou 256/6, PSČ 186 00,
zastoupená Ing. Martinem Karbanem, předsedou představenstva
IČ: 492 41 494,

[REDACTED]
(dále jen „PGRLF“) na straně druhé

1. V návaznosti navýšení velikosti prostor pro účely archivace a skladování archiválií a písemností se tímto mění od 1.7.2013 v článku II. smlouvy odstavec 1/:

1. MZe má právo užívat nebytové prostory v budově B č.p. 622/11 na adrese Třanovského 622/11, 163 00 Praha 6 – Řepy na základě smlouvy ev. č. MZe-N7/2010 o nájmu nebytových prostor uzavřené dne 18. 3. 2010 ve znění dodatku č. 1 ze dne 23. 11. 2011 se Státní zkušebnou zemědělských, potravinářských a lesnických strojů, a.s..

MZe na základě souhlasu Státní zkušebny zemědělských, potravinářských a lesnických strojů, a.s., zastoupené ředitelem společnosti [REDACTED] ze dne 11. 1. 2012 přenechává PGRLF pro účely archivace a skladování archiválií a písemností **prostory o velikosti 400 bm.**

2. V návaznosti navýšení velikosti prostor se mění od 1.7.2013 v článku III. smlouvy odstavec 1/:

1. V návaznosti na platbu nájemného za nebytové prostory a poskytování služeb, spojených s pronájemem, které hradí MZe Státní zkušební zemědělských, potravinářských a lesnických strojů, a.s. na základě smlouvy o nájmu nebytových prostor ze dne 18. 3. 2010, bude PGRLF hradit čtvrtletně příslušnou částku ve výši **63200,-Kč** včetně 21% DPH, která odpovídá velikosti přenechaných nebytových prostor v budově B č.p. 622/11 Státní zkušební zemědělských, potravinářských a lesnických strojů, a.s., **na základě faktury** vystavené ze strany MZe, vždy nejpozději **do 15. dne prvního měsíce příslušného kalendářního čtvrtletí na účet MZe** uvedený v záhlaví této smlouvy. **Součástí této faktury bude platba za další poskytované služby** (el. energie, vytápění, vodné, stočné) dle podružného měření provedeného Státní zkušební zemědělských, potravinářských a lesnických strojů, a.s. a odpovídající velikosti přenechaných nebytových prostor PGRLF.

3. Tento dodatek č.2 ke smlouvě nabývá platnost a účinnosti dnem podpisu oběma stranami. Byl vyhotoven ve čtyřech stejnopisech, z nichž každý má platnost originálu. MZe a PGRLF obdrží po dvou exemplářích tohoto dodatku.

V Praze dne **20. 06. 2013**
Za MZe:

MINISTERSTVO
ZEMĚDĚLSTVÍ



V Praze dne
Za PGRLF:

Podpůrný a garanční

Za Pefičskou branou 256/6
186 00 Praha 8 (11)

Ing. Martin Karban
předseda představenstva

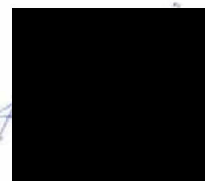

Generované číslo smlouvy: 222/3-2015-12131
č.j. 21008/2015-MZE-12131

Dodatek č.3- vlastní.č.sml. 222/3-2015-12131

ke smlouvě o uložení dokumentů gener.č.sml. 222-2012-12133 uzavřené dne 26.1.2012

mezi smluvními stranami:

Česká republika - Ministerstvo zemědělství,
organizační složka státu,
se sídlem Praha 1, Těšnov 17, PSČ 117 05,
zastoupená [REDACTED]

IČ: 00020478
[REDACTED]

(dále jen „MZe“) na straně jedné

a

Podpůrný a garanční rolnický a lesnický fond, a.s.,
společnost zapsaná v obchodním rejstříku vedeném Městským soudem v Praze, oddíl B,
vložka č. 2130,
se sídlem Praha 8, Za Poříčskou branou 256/6, PSČ 186 00,
zastoupená Ing. Martinem Karbanem, předsedou představenstva
IČ: 492 41 494,
[REDACTED]

(dále jen „PGRLF“) na straně druhé

1. V návaznosti navýšení velikosti prostor pro účely archivace a skladování archiválií a písemností se tímto mění od 1.5.2015 v článku II. smlouvy odstavec 1/:

1. MZe má právo užívat nebytové prostory v budově B č.p. 622/11 na adrese Třanovského 622/11, 163 00 Praha 6 – Řepy na základě smlouvy ev. č. MZe-N7/2010 o nájmu nebytových prostor uzavřené dne 18. 3. 2010 ve znění dodatku č. 1 ze dne 1. 1. 2011 a dodatku č. 2 ze dne 1. 1. 2013 se Státní zkušebnou zemědělských, potravinářských a lesnických strojů, a.s.. MZe na základě souhlasu Státní zkušebny zemědělských, potravinářských a lesnických strojů, a.s., zastoupené ředitelem společnosti [REDACTED] ze dne 11. 1. 2012 přenechává

PGRLF pro účely archivace a skladování archiválií a písemností **prostory o velikosti 510 bm.**

2. V návaznosti navýšení velikosti prostor se mění od 1.5.2015 v článku III. smlouvy odstavec 1/:

1. V návaznosti na platbu nájemného za nebytové prostory a poskytování služeb, spojených s pronájemem, které hradí MZe Státní zkušebně zemědělských, potravinářských a lesnických strojů, a.s. na základě smlouvy o nájmu nebytových prostor ze dne 18. 3. 2010, bude PGRLF hradit čtvrtletně příslušnou částku ve výši **80.580,-Kč** včetně 21% DPH, která odpovídá velikosti přenechaných nebytových prostor v budově B č.p. 622/11 Státní zkušebny zemědělských, potravinářských a lesnických strojů, a.s., **na základě faktury** vystavené ze strany MZe, vždy nejpozději **do 15. dne prvního měsíce příslušného kalendářního čtvrtletí na účet MZe** uvedený v záhlaví této smlouvy. **Součástí této faktury bude platba za další poskytované služby** (el. energie, vytápění, vodné, stočné) dle podružného měření provedeného Státní zkušebnou zemědělských, potravinářských a lesnických strojů, a.s. a odpovídající velikosti přenechaných nebytových prostor PGRLF.

3. Tento dodatek č.2, ke smlouvě nabývá platnost a účinnosti dnem podpisu oběma stranami. Byl vyhotoven ve čtyřech stejnopisech, z nichž každý má platnost originálu. MZe a PGRLF obdrží po dvou exemplářích tohoto dodatku.

V Praze dne 16.04.2015
Za MZe:

V Praze dne 20.4.2015
Za PGRLF:

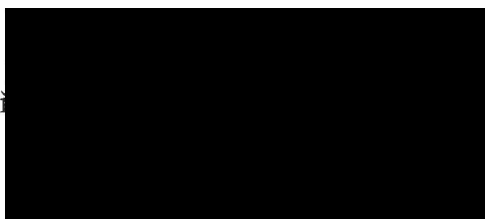

ZEMĚDELSTVÍ
Příspěvková organizace
110 00 Praha 1 - Nové Město



Ing. Martin Karban
ředitel a předseda představenstva

Podpůrný a garanční
rolnický a lesnický fond, a.s.
Za Poříčskou branou 266/8
186 00 Praha 8 (11)

Neck

Generované číslo smlouvy: 222/4-2015-12131

č.j. 36851/2015-MZE-12131

Dodatek č.4- vlastní.č.sml. 222/4-2015-12131

ke smlouvě o uložení dokumentů gener.č.sml. 222-2012-12133 uzavřené dne 26.1.2012

mezi smluvními stranami:

Česká republika - Ministerstvo zemědělství,

organizační složka státu,

se sídlem Praha 1, Těšnov 17, PSČ 117 05,

zastoupená [REDACTED]

IČ: 00020478

(dále jen „**MZe**“) na straně jedné

a

Podpůrný a garanční rolnický a lesnický fond, a.s.,

společnost zapsaná v obchodním rejstříku vedeném Městským soudem v Praze, oddíl B, vložka č. 2130,

se sídlem Praha 8, Za Poříčskou branou 256/6, PSČ 186 00,

zastoupená Ing. Martinem Karbanem, předsedou představenstva

IČ: 492 41 494,

(dále jen „**PGRLF**“) na straně druhé

1. V návaznosti navýšení velikosti prostor pro účely archivace a skladování archiválií a písemností se tímto mění od 1.7.2015 v článku II. smlouvy odstavec 1/:

1. MZe má právo užívat nebytové prostory v budově B č.p. 622/11 na adrese Třanovského 622/11, 163 00 Praha 6 – Řepy na základě smlouvy ev. č. MZe-N7/2010 o nájmu nebytových prostor uzavřené dne 18. 3. 2010 ve znění dodatku č. 1 ze dne 1. 1. 2011, dodatku č. 2 ze dne 1.1.2013 a dodatku č. 3 ze dne 16.4.2015 se Státní zkušebnou zemědělských, potravinářských a lesnických strojů, a.s.. MZe na základě souhlasu Státní zkušebny zemědělských, potravinářských a lesnických strojů, a.s., zastoupené ředitelem společnosti [REDACTED]

██████████ ze dne 11. 1. 2012 přenechává PGRLF pro účely archivace a skladování archiválií a písemností **prostory o velikosti 660 bm.**

2. V návaznosti navýšení velikosti prostor se mění od 1.7.2015 v článku III. smlouvy odstavec 1/:

1: V návaznosti na platbu nájemného za nebytové prostory a poskytování služeb, spojených s pronájmem, které hradí MZe Státní zkušebně zemědělských, potravinářských a lesnických strojů, a.s. na základě smlouvy o nájmu nebytových prostor ze dne 18. 3. 2010, bude PGRLF hradit čtvrtletně příslušnou částku ve výši **104.280,-Kč** včetně 21% DPH, která odpovídá velikosti přenechaných nebytových prostor v budově B č.p. 622/11 Státní zkušebny zemědělských, potravinářských a lesnických strojů, a.s., **na základě faktury** vystavené ze strany MZe, vždy nejpozději **do 15. dne prvního měsíce příslušného kalendářního čtvrtletí na účet MZe** uvedený v záhlaví této smlouvy. **Součástí této faktury bude platba za další poskytované služby** (el. energie, vytápění, vodné, stočné) dle podružného měření provedeného Státní zkušebnou zemědělských, potravinářských a lesnických strojů, a.s. a odpovídající velikosti přenechaných nebytových prostor PGRLF.

3. Tento dodatek č.4 ke smlouvě nabývá platnost a účinnosti dnem podpisu oběma stranami. Byl vyhotoven ve čtyřech stejnopisech, z nichž každý má platnost originálu. MZe a PGRLF obdrží po dvou exemplářích tohoto dodatku.

V Praze dne 30-06-2015
Za MZe:

██████████
██████████
██████████

MINISTERSTVO
ZEMĚDĚLSTVÍ
Těšnov 65/17
110 00 Praha 1- Nové Město
-1-

V Praze dne 30-06-2015
Za PGRLF:

██████████
██████████

Ing. Martin Karban
ředitel a předseda představenstva

Podpůrný a garanční
relnický a lesnický fond, a.s.
Za Poříčskou branou 256/3
166 00 Praha 9 (11)

Handwritten signature



MINISTERSTVO ZEMĚDĚLSTVÍ

15669/2017-MZE-12135



000267893889

Dodatek č. 5 ke smlouvě o uložení dokumentů

číslo smlouvy 222/5-2017-12135

Česká republika - Ministerstvo zemědělství,
organizační složka státu,
se sídlem Praha 1, Těšnov 65/17, PSČ 110 00,
za kterou právě jedná [REDACTED]
IČ: 00020478
DIČ: CZ00020478

[REDACTED]
(dále jen „MZe“)

a

Podpůrný a garanční rolnický a lesnický fond, a.s.,
společnost zapsaná v obchodním rejstříku vedeném Městským soudem v Praze, oddíl B,
vložka č. 2130,
se sídlem Praha 8, Za Poříčskou branou 256/6, PSČ 186 00,
zastoupená Ing. Zdeňkem Nekulou, předsedou představenstva
IČ: 49241494
DIČ: CZ49241494

[REDACTED]
(dále jen „PGRLF“)

(společně dále jen „Smluvní strany“)

Níže uvedenými ustanoveními se mění Smlouva o uložení dokumentů uzavřená mezi Smluvními stranami dne 26. 1. 2012 a evidovaná pod č. 222-2012-12133, ve znění dodatku č. 4 ze dne 30. 6. 2015 (dále jen „Smlouva“), a to následujícím způsobem

I.

1. V souvislosti s navýšením velikosti prostor pro účely archivace a skladování archiválií a písemností ve prospěch PGRLF se tímto mění v článku II. odst. 1 Smlouvy text následujícím způsobem

„MZe má právo užívat nebytové prostory v budově B č.p. 622/11 na adrese Třanovského 622/11, 163 00 Praha 6 – Řepy na základě smlouvy ev. č. MZe-N7/2010 o nájmu nebytových prostor uzavřené dne 18. 3. 2010 ve znění dodatku č. 2 ze dne 12.02.2013 se Státní zkušební strojí, a.s.

12

MZe na základě souhlasu Státní zkušební strojů, a.s., [redacted] přenechává PGRLF pro účely archivace a skladování archiválií a písemností **prostory o velikosti 820 bm.**

Současně s tím se mění článek III odst. 1 Smlouvy, a to následujícím způsobem

„V návaznosti na platbu nájemného za nebytové prostory a poskytování služeb, spojených s pronájmem, které hradí MZe Státní zkušební strojů, a.s. na základě smlouvy o nájmu nebytových prostor ze dne 18. 3. 2010, bude PGRLF hradit čtvrtletně příslušnou částku ve výši **106.813,-Kč bez DPH**, která odpovídá velikosti přenechaných nebytových prostor v budově B č.p. 622/11 Státní zkušební strojů, a.s., **na základě faktury** vystavené ze strany MZe, vždy nejpozději **do 15. dne prvního měsíce příslušného kalendářního čtvrtletí na účet MZe** uvedený v záhlaví této smlouvy. **Součástí této faktury bude rovněž částka za další poskytované služby** (el. energie, vytápění, vodné, stočné) dle podružného měření provedeného Státní zkušební strojů, a.s. a odpovídající velikosti přenechaných nebytových prostor PGRLF“.

II.

3. Ostatní ustanovení Smlouvy zůstávají beze změny.

4. PGRLF je srozuměn s tím, že MZe je povinen zveřejnit obraz Smlouvy a jejích případných změn (dodatků) a dalších dokumentů od této smlouvy odvozených včetně metadat požadovaných k uveřejnění dle zákona č. 340/2015 Sb., o registru smluv. Zveřejnění Smlouvy a metadat zajistí MZe, aniž by bylo dotčeno toto právo i PGRLF.

5. Tento dodatek nabývá platnosti a účinnosti dnem podpisu oběma Smluvními stranami. Byl vyhotoven ve čtyřech stejnopisech, z nichž každý má platnost originálu. MZe a PGRLF obdrží po dvou exemplářích tohoto dodatku.

V Praze dne - 4. 05. 2017
Za MZe:

[redacted signature]

V Praze dne 11.5.2017
Za PGRLF:

Podp
robitný c
Za PGRLF
13

[redacted signature]

Ing. Zdeněk Nekula
ředitel a předseda představenstva

[handwritten mark]