

Dodatek č. 5

ke Smlouvě o pronájmu místa v objektech akciové společnosti ČESKÉ RADIOKOMUNIKACE číslo 1099041 ze dne 20. 12. 1999 (dále jen „Smlouva“).

Lokalita TVP Zbečno (5290ZB)

Číslo zákazníka:

30171586

Smluvní strany:**Pronajímatel**

České Radiokomunikace a.s., Skokanská 2117/1, Břevnov, 169 00 Praha 6; IČO: 24738875, DIČ: CZ24738875, akciová společnost zapsána v obchodním rejstříku vedeném Městským soudem v Praze, oddíl B, vložka 16505, Bankovní spojení: Komerční banka a.s., pobočka Praha – Východ
Oprávněný zástupce: Ing. Radim Chudárek, manažer útvaru prodeje ICT pro korporátní segment, dle Plné moci

NájemceObchodní firma nebo název právnické osoby / Příjmení: **ČESKÁ REPUBLIKA – Krajské ředitelství policie Středočeského kraje**

Organizační složka státu

IČO / datum narození: 75151481

DIČ: CZ75151481

Sídlo/ místo podnikání/ bydliště:

Ulice, čp Na Baních 1535

Město: Praha, Zbraslav

PSČ: 156 00

Kraj: Středočeský

Doručovací adresa (pokud se liší od adresy nájemce):

Bankovní spojení: ČNB

Číslo účtu / kód banky:

Způsob platby: Bankovním převodem Složenkou**Oprávněný zástupce nájemce:**

Jméno, příjmení: Ing. Petr Dostál, náměstek ředitele krajského ředitelství pro ekonomiku

Adresa bydliště (pokud se liší od adresy nájemce):

Po vzájemné dohodě obou smluvních stran se tímto dodatkem upravuje Smlouva a její přílohy takto:

1. Smluvní strany konstatují, že společnost České Radiokomunikace a.s., IČO: 24738875, je právním nástupcem společnosti RADIOKOMUNIKACE a.s., IČO: 26705036, se sídlem U Nákladového nádraží 3144, 130 00 Praha 3. Smluvní strany výslovně konstatují, že veškerá práva a povinnosti plynoucí stranám ze Smlouvy se nemění a zůstávají v plném rozsahu zachována, vyjma změn ujednaných v tomto dodatku č. 5.

2. Předmětem tohoto dodatku č. 5 Smlouvy je rozšíření rozsahu poskytovaných služeb ve stávající lokalitě **TVP Zbečno (5290ZB)**.

3. V Části I. Smlouvy, ve znění pozdějších dodatků, se ruší odst. 1.3 a nahrazuje se novým, níže uvedeným zněním:

„1.3 Specifikace umístěného zařízení:



Smlouvou jsou zároveň pronajata nezbytně nutná místa na kabelových rostech, lávkách a průchodech nutných pro umístění vf a nn kabeláže.“

4. V Části II. Smlouvy, ve znění pozdějších dodatků, se ruší odst. 2.1 a nahrazuje se novým, níže uvedeným zněním:

„2.1 a) Nájemce se zavazuje platit Pronajímateli za umístění zařízení v rozsahu dle Části I., odst. 1.3 Smlouvy nájemné sjednané ve výši **112 727,92 Kč/rok** (slovy: **jednostodvanáctisícsetdvacetšest setdevadesát dva haléře za rok**).

V ceně nájemného není zahrnuta DPH, která bude připočítána podle zákona o dani z přidané hodnoty v platném znění.

b) Za službu s nájmem spojenou, dodávku elektrické energie, poskytovanou Pronajímatelem Nájemci dle této Smlouvy, se Nájemce zavazuje platit cenu, stanovenou dle Přílohy č. 1 této Smlouvy."

5. Smluvní strany se dohodly, že k náhradě dle Smlouvy (resp. nájmemnému) bude, v souladu s platným zněním zákona o dani z přidané hodnoty, připočítána DPH.

Pro vyloučení pochybností strany uvádějí, že veškeré ceny uvedené ve Smlouvě a jejich přílohách jsou uvedeny bez daně z přidané hodnoty. Daň z přidané hodnoty bude k cenám připočtena v zákonné výši platné v době vystavení daňového dokladu Pronajímatelem.

6. Příloha č. 1 Smlouvy, ve znění pozdějších dodatků, se ruší a nahrazuje se novým zněním, které je nedílnou součástí tohoto dodatku č. 5 Smlouvy.

Přílohy dodatku č. 5: Příloha č. 1 Smlouvy
Projekt RDS TVP Zbečno (Sýkořice)

Tento dodatek č. 5 nabývá platnosti dnem podpisu obou smluvních stran a účinnosti dnem zveřejnění v registru smluv. Tento dodatek je nedílnou součástí Smlouvy. Články a ustanovení Smlouvy, nedotčené tímto dodatkem, zůstávají zachovány beze změny. Dodatek je vyhotoven ve dvou stejnopisech, každá smluvní strana obdrží jedno vyhotovení.

V Praze dne1.9.11.....2018

Za Pronajímatele
České Radiokomunikace a.s.

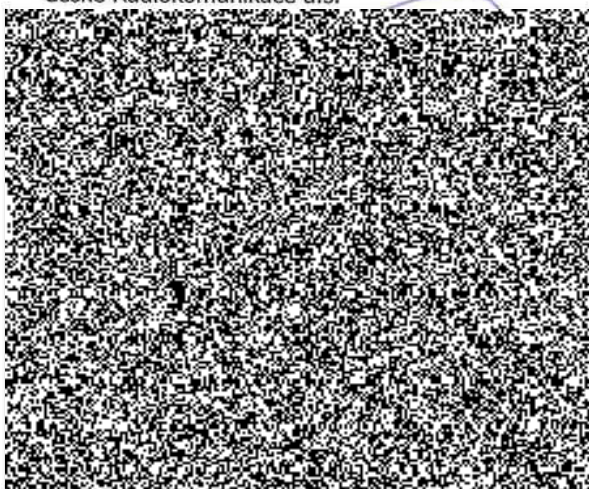

27. 11. 2018

V Praze dne

Za Nájemce
ČESKÁ REPUBLIKA – Krajské ředitelství policie
Středočeského kraje

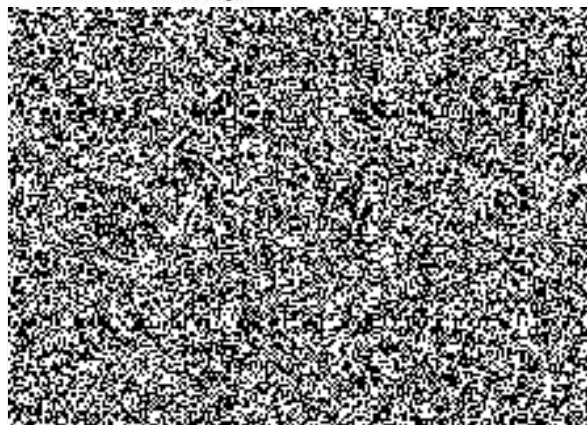

Příloha č. 1

ke Smlouvě o pronájmu místa v objektech akciové společnosti ČESKÉ RADIOKOMUNIKACE číslo 1099041 ze dne 20. 12. 1999

Lokalita TVP Zbečno (5290ZB)

1. Prohlášení Nájemce o příkonu umístovaného zařízení:

Pro přehled o energetické spotřebě a jako podklad pro daňové účely a stanovení uživatelské ceny za odběr elektrické energie umístovaného zařízení, Nájemce předkládá toto závazné prohlášení:

Druh zařízení	Příkon zařízení (kW)	Provoz (hod/rok)	Roční spotřeba (kWh)
[REDACTED]			

Nájemce si je plně vědom, že při uvedení nesprávných údajů platí v plné míře ustanovení Části II., odst. 2.7 Smlouvy.

2. Výpočet roční ceny za odebranou elektrickou energii:

příkon zařízení (kW)	x	Provoz (hod/rok)	x	Sazba* Kč/kWh	= roční cena
[REDACTED]					

* pojmem sazba je míněna cena elektrické energie za 1 kWh, účtovaná Pronajímateli dodavatelem elektrické energie. Výše ceny za 1kWh bude automaticky upravena dle platné sazby odběrného místa a platného ceníku dodavatele elektřiny.

Ceny jsou uvedeny bez daně z přidané hodnoty, která se účtuje v souladu se zákonem o dani z přidané hodnoty v platném znění.

V Praze dne: 27. 11. 2018

