

Dodatek č. 3

ke Smlouvě o umístění zařízení číslo 2089/2004/ÚSM ze dne 7. 7. 2004 (dále jen „Smlouva“).

Lokalita RO Doubek (5290DBEK)

Číslo zákazníka:

30171586

Smluvní strany:**Pronajímatel**

České Radiokomunikace a.s., Skokanská 2117/1, Břevnov, 169 00 Praha 6; IČO: 24738875, DIČ: CZ24738875, akciová společnost zapsána v obchodním rejstříku vedeném Městským soudem v Praze, oddíl B, vložka 16505, Bankovní spojení: Komerční banka a.s., pobočka Praha – Východ, Oprávněný zástupce: Ing. Radím Chudárek, manažer útvaru prodeje ICT pro korporátní segment, dle Plné moci

NájemceObchodní firma nebo název právnické osoby / Příjmení: **ČESKÁ REPUBLIKA – Krajské ředitelství policie Středočeského kraje**

Organizační složka státu

IČO / datum narození: 75151481

DIČ: CZ75151481

Sídlo/ místo podnikání/ bydliště:

Ulice, čp Na Baních 1535

Město: Praha, Zbraslav

PSČ: 156 00

Kraj: Středočeský

Doručovací adresa (pokud se liší od adresy nájemce):

Bankovní spojení: ČNB

Číslo účtu / kód banky:

Způsob platby: Bankovním převodem Složenkou**Oprávněný zástupce nájemce:**

Jméno, příjmení: Ing. Petr Dostál, náměstek ředitele krajského ředitelství pro ekonomiku

Adresa bydliště (pokud se liší od adresy nájemce):

Po vzájemné dohodě obou smluvních stran se tímto dodatkem upravuje Smlouva a její přílohy takto:

1. Smluvní strany konstatují, že společnost České Radiokomunikace a.s., IČO: 24738875, je právním nástupcem společnosti RADIOKOMUNIKACE a.s., IČO: 26705036, se sídlem U Nákladového nádraží 3144, 130 00 Praha 3. Smluvní strany výslovně konstatují, že veškerá práva a povinnosti plynoucí stranám ze Smlouvy se nemění a zůstávají v plném rozsahu zachována, vyjma změn ujednaných v tomto dodatku č. 3.

2. Předmětem tohoto dodatku č. 3 Smlouvy je rozšíření rozsahu poskytovaných služeb ve stávající lokalitě **RO Doubek (5290DBEK)**.

3. V Článku I. Smlouvy, ve znění pozdějších dodatků, se ruší odst. 3. a nahrazuje se novým, níže uvedeným zněním:

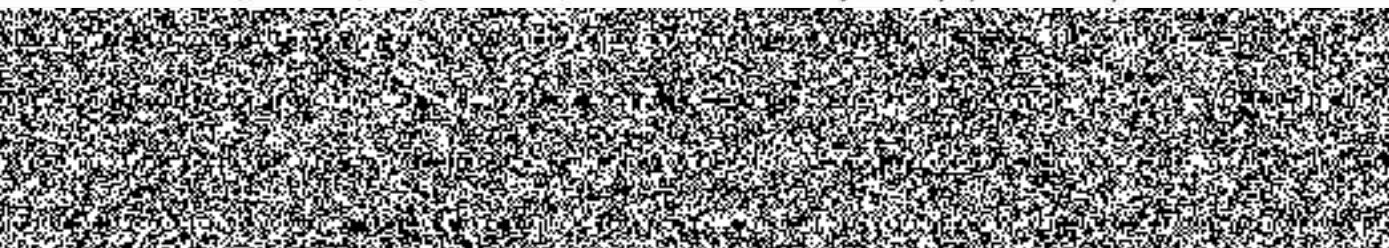

Smlouvou jsou zároveň pronajata nezbytně nutná místa na kabelových rostech, lávkách a průchodech nutných pro umístění vf a nn kabeláže."

4. V Článku II. Smlouvy, ve znění pozdějších dodatků, se ruší odst. 1. a nahrazuje se novým, níže uvedeným zněním:

*„1. Nájemce se zavazuje platit Pronajímateli za umístění zařízení v rozsahu dle Článku I., odst. 3. Smlouvy nájemné sjednané ve výši **77 327,64 Kč/rok** (slovy: sedmdesátsedmtisíctřicetdvacet sedm korun českých, šedesátčtyři haléře za rok).*

V ceně nájemného není zahrnuta DPH, která bude připočítána podle zákona o dani z přidané hodnoty v platném znění.“

5. Smluvní strany se dohodly, že k náhradě dle Smlouvy (resp. nájemnému) bude, v souladu s platným zněním zákona o dani z přidané hodnoty, připočítána DPH.

Pro vyloučení pochybností strany uvádějí, že veškeré ceny uvedené ve Smlouvě a jejich přílohách jsou uvedeny bez daně z přidané hodnoty. Daň z přidané hodnoty bude k cenám připočtena v zákonné výši platné v době vystavení daňového dokladu Pronajímatelem.

6. Příloha č. 1 Smlouvy, ve znění pozdějších dodatků, se ruší a nahrazuje se novým zněním, které je nedílnou součástí tohoto dodatku č. 3 Smlouvy.

Přílohy dodatku č. 3: Příloha č. 1 Smlouvy
Projekt RDS RO Doubek (Mladá Boleslav, Bojetice)

Tento dodatek č. 3 nabývá platnosti dnem podpisu obou smluvních stran a účinnosti dnem zveřejnění v registru smluv. Tento dodatek je nedílnou součástí Smlouvy. Články a ustanovení Smlouvy, nedotčené tímto dodatkem, zůstávají zachovány beze změny. Dodatek je vyhotoven ve dvou stejnopisech, každá smluvní strana obdrží jedno vyhotovení.

V Praze dne 19. 11. 2018

Za Pronajímatele

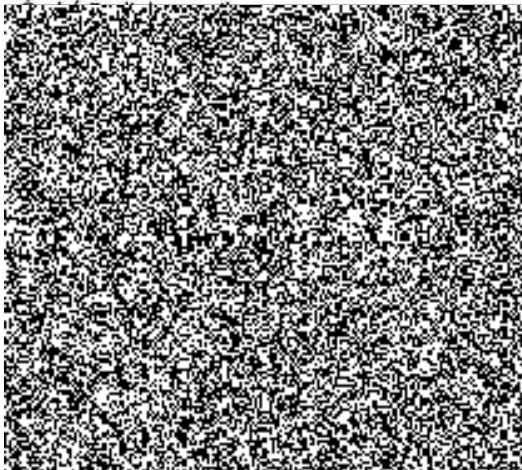

V Praze dne 27. 11. 2018

Za Nájemce

ČESKÁ REPUBLIKA – Krajské ředitelství policie
Středočeského kraje

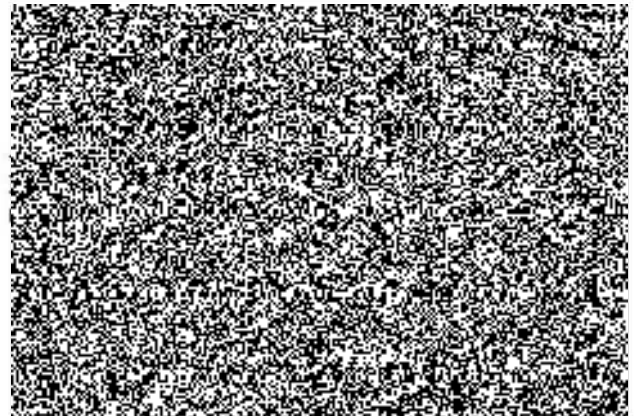

Příloha č. 1 ke Smlouvě o umístění zařízení číslo 2089/2004/ÚSM ze dne 7. 7. 2004

Lokalita RO Doubek (5290DBEK)

1. Prohlášení Nájemce o příkonu umíst'ovaného zařízení:

Pro přehled o energetické spotřebě a jako podklad pro daňové účely a stanovení užívatelské ceny za odběr elektrické energie umíst'ovaného zařízení, Nájemce předkládá toto závazné prohlášení:

Druh zařízení	Příkon zařízení (kW)	Provoz (hod/rok)	Roční spotřeba (kWh)
[Redacted content]			

Nájemce si je plně vědom, že při uvedení nesprávných údajů platí v plné míře ustanovení Čl. II., odst. 6. Smlouvy.

2. Výpočet roční předpokládané ceny za odebranou elektrickou energií:

[Redacted content]			
--------------------	--	--	--

Ceny jsou uvedeny bez daně z přidané hodnoty, která se účtuje v souladu se zákonem o dani z přidané hodnoty v platném znění.

V Praze dne: 27. 11. 2010

