

DODATEK č. 1

ke smlouvě o pronájmu místa v objektech a.s. ČESKÉ RADIOKOMUNIKACE
č. 1099041 uzavřené dne 20.12.1999

Smluvní strany :

ČESKÉ RADIOKOMUNIKACE a.s.

zapsaná v obchodním rejstříku u Městského soudu v Praze, oddíl B, vložka 2376

se sídlem: U Nákladového nádraží 3144, 130 00 Praha 3

IČO: 60193671

DIČ: 003-60193671

bankovní spojení: Komerční banka a.s., pobočka Praha - Východ

číslo účtu: [REDACTED]

zastoupená ve věcech smluvních: **Ing. Stanislavem Bláhou**, ředitelem správy majetku
dále jen „pronajímatel“

a

Česká republika-Ministerstvo vnitra

se sídlem: Nad Štolou 936/3, 170 34 Praha 7

IČO: 00007064

DIČ: není plátce DPH

bankovní spojení: ČNB Praha 1

číslo účtu: [REDACTED]

zastoupená: **plk. Vladimírem Ladovským**, ředitelem Policie ČR, správy Středočeského kraje
dále jen „nájemce“

se dohodly na uzavření dodatku tohoto znění:

I.

Předmět dodatku

1. Změna identifikačních údajů pronajímatele - uvedená v záhlaví tohoto dodatku.
2. Změna nájemného v návaznosti na míru inflace vyhlášené příslušnými orgány za rok 2002 o 1,8 %, změna způsobu platby elektrické energie (Příloha č.1 Smlouvy), rozšíření o cenu za ostatní služby s nájmem spojených.

II.

Změny smluvních ustanovení

V části II. se bod 2.1 ruší a nahrazuje tímto zněním :

- 2.1 a) Nájemce se zavazuje platit pronajímateli za umístění zařízení nájemné ve výši:

27 700,- Kč/rok

(Slovy: dvacetsedmtisícset korun českých)

K nájemnému nebude v souladu s platným zněním zákona o dani z přidané hodnoty č. 588/1992 Sb. připočítána DPH.

b) V souladu s platným zněním zákona č.588/1992 Sb., o dani z přidané hodnoty a o změně některých zákonů, ve znění pozdějších předpisů a zákona č. 458/2000 Sb., o podmínkách podnikání a výkonu státní správy v energetických odvětvích, v platném znění a rozhodnutím Finančního úřadu pro Prahu 3 ze dne 3.2.1998 se stanovuje samostatná položka daňového dokladu za odebranou elektrickou energii zjištěná dle následujícího vzorce:

$$N = P \times T \times C, \quad \text{kde je}$$

N ... výše úhrady nájemce za odebranou elektrickou energii v daném fakturačním období

P ... příkon zařízení viz Prohlášení nájemce (příloha č. 2 Smlouvy)

T ... počet provozních hodin v daném fakturačním období (provoz zařízení je nepřetržitý)

C ... cena 1 kWh hrazená pronajímatelem dodavatelem elektrické energie v daném fakturačním období.

Příkon zařízení odpovídá Prohlášení nájemce o příkonu elektrické energie umístěvaných zařízení (Příloha č. 1 Smlouvy).

Platbu za elektrickou energii je pronajímatel oprávněn upravit v případě změny ceny elektrické energie hrazené jejimu dodavateli nebo v případě změny příkonu zařízení doložené písemným prohlášením nájemce, a to vždy o částku odpovídající těmto změnám.

V části II. se přidává nový bod 2.7 s tímto zněním :

- 2.7 V případě, kdy pronajímatel zjistí, že nájemce předem písemně neoznámil změnu umístěného zařízení a tím i změnu příkonu zařízení, může pronajímatel proti nájemci uplatnit smluvní pokutu ve výši až 20 000,- Kč. Nárok na náhradu škody tím není dotčen.

III. Závěrečná ustanovení

1. Tento dodatek č. 1 nabývá platnosti dnem jeho podpisu oběma smluvními stranami s účinností od **1. července 2003**.
2. Všechna ostatní ustanovení smlouvy č. 1099041 uzavřené dne 20.12.2000 nedotčená tímto dodatkem zůstávají v platnosti.
3. Tento dodatek, včetně Přílohy č.1, která je nedílnou součástí Smlouvy, se vyhotovuje ve čtyřech stejnopisech, z nichž každý má platnost originálu. Každá smluvní strana obdrží dva stejnopisy.

V Praze dne 30 -06- 2003

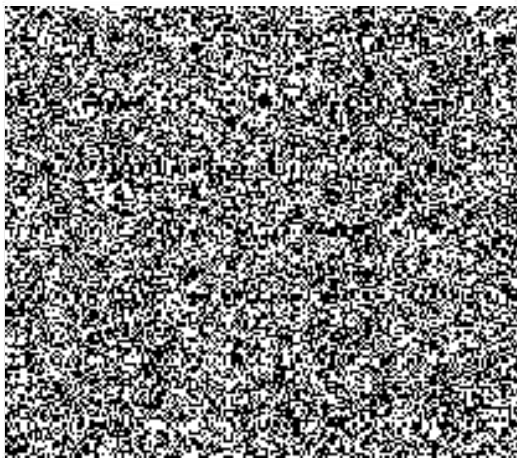

V Praze dne

19 června 2003

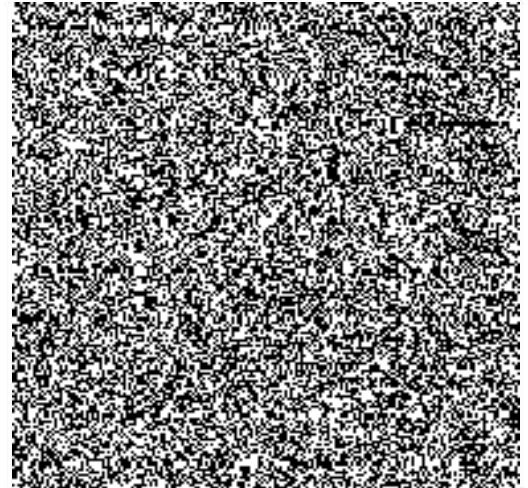

Příloha č. 1
smlouvy č. 1099041
uzavřené mezi
ČESKÉ RADIOKOMUNIKACE a.s. a Česká republika-Ministerstvo vnitra

1. Prohlášení nájemce o příkonu umístovaného zařízení:

Pro přehled o energetické spotřebě a jako podklad pro daňové účely a stanovení uživatelské ceny za odběr elektrické energie umístovaného zařízení, nájemce předkládá toto závazné prohlášení:

Druh zařízení:	Příkon	provoz	Roční spotřeba
----------------	--------	--------	----------------



Nájemce si je plně vědom, že při uvedení nesprávných údajů platí v plné míře ustanovení Části II., bod 2.7 Smlouvy

Výpočet roční platby za elektrickou energii:

příkon zařízení x počet provozních hodin x sazba* = roční platba



Elektrická energie bude účtována až do změny podmínek rozhodných pro její stanovení ve výši **733,- Kč/rok**.

* Sazba představuje cenu 1 kWh elektrické energie, kterou účtuje pronajímateli dodavatel (STE, a.s.).

V Praze dne

19 června 2003

