

Dodatek č. 2

ke Smlouvě o umístění zařízení číslo 3456/2004/ÚSM ze dne 15. 12. 2004 (dále jen „Smlouva“).

Lokalita TVP Zruč nad Sázavou I (5260ZNS)

Číslo zákazníka:

30171586

Smluvní strany:**Pronajímatel**

České Radiokomunikace a.s., Skokanská 2117/1, Břevnov, 169 00 Praha 6; IČO: 24738875, DIČ: CZ24738875, akciová společnost zapsána v obchodním rejstříku vedeném Městským soudem v Praze, oddíl B, vložka 16505, Bankovní spojení: Komerční banka a.s., pobočka Praha – Východ, 
 Oprávněný zástupce: Ing. Radim Chudárek, manažer útvaru prodeje ICT pro korporátní segment, dle Plné moci

NájemceObchodní firma nebo název právnické osoby / Příjmení: **ČESKÁ REPUBLIKA – Krajské ředitelství policie Středočeského kraje**

Organizační složka státu

IČO / datum narození: 75151481

DIČ: CZ75151481

Sídlo/ místo podnikání/ bydliště:

Ulice, čp Na Baních 1535

Město: Praha, Zbraslav

PSČ: 156 00

Kraj: Středočeský

Doručovací adresa (pokud se liší od adresy nájemce):

Bankovní spojení: ČNB

Číslo účtu / kód banky: Způsob platby: Bankovním převodem Složenkou**Oprávněný zástupce nájemce:**

Jméno, příjmení: Ing. Petr Dostál, náměstek ředitele krajského ředitelství pro ekonomiku

Adresa bydliště (pokud se liší od adresy nájemce):

Po vzájemné dohodě obou smluvních stran se tímto dodatkem upravuje Smlouva a její přílohy takto:

1. Smluvní strany konstatují, že společnost České Radiokomunikace a.s., IČO: 24738875, je právním nástupcem společnosti RADIOKOMUNIKACE a.s., IČO: 26705036, se sídlem U Nákladového nádraží 3144, 130 00 Praha 3. Smluvní strany výslovně konstatují, že veškerá práva a povinnosti plynoucí stranám ze Smlouvy se nemění a zůstávají v plném rozsahu zachována, vyjma změn ujednaných v tomto dodatku č. 2.

2. Předmětem tohoto dodatku č. 2 Smlouvy je rozšíření rozsahu poskytovaných služeb ve stávající lokalitě **TVP Zruč nad Sázavou I (5260ZNS)**.

3. Odst. 3. Článku I. Smlouvy se ruší a nahrazuje se novým, níže uvedeným zněním:

„3. Specifikace umístěného zařízení:

Smlouvou jsou zároveň pronajata nezbytně nutná místa na kabelových roštech, lávkách a průchodech nutných pro umístění vfa nn kabeláže.“

4. Odst. 1. a odst. 2. Článku II. Smlouvy se ruší a nahrazují se novým, níže uvedeným zněním:

*„1. Nájemce se zavazuje platit Pronajímateli za umístění zařízení v rozsahu dle Článku I., odst. 3. Smlouvy nájemné sjednané ve výši **54 375,80 Kč/rok** (slovy: padesátčtyřtisícetřístadesát pět korun českých, osmdesát haléřů za rok).*

V ceně nájemného není zahrnuta DPH, která bude připočítána podle zákona o dani z přidané hodnoty v platném znění.

2. Za službu s nájmem spojenou, dodávku elektrické energie, poskytovanou Pronajímatelem Nájemci dle Článku I., odst. 4. Smlouvy, se Nájemce zavazuje platit cenu, stanovenou dle Přílohy č. 1 této Smlouvy.“

5. Smluvní strany se dohodly, že k náhradě dle Smlouvy (resp. nájemnému) bude, v souladu s platným zněním zákona o dani z přidané hodnoty, připočítána DPH.

Pro vyloučení pochybností strany uvádějí, že veškeré ceny uvedené ve Smlouvě a jejich přílohách jsou uvedeny bez daně z přidané hodnoty. Daň z přidané hodnoty bude k cenám připočtena v zákonné výši platné v době vystavení daňového dokladu Pronajímatelem.

6. Příloha č. 1 Smlouvy se ruší a nahrazuje se novým zněním, které je nedílnou součástí tohoto dodatku č. 2 Smlouvy.

Přílohy dodatku č. 2: Příloha č. 1 Smlouvy
Projekt RDS TVP Zruč nad Sázavou

Tento dodatek č. 2 nabývá platnosti dnem podpisu obou smluvních stran a účinnosti dnem zveřejnění v registru smluv. Tento dodatek je nedílnou součástí Smlouvy. Články a ustanovení Smlouvy, nedotčené tímto dodatkem, zůstávají zachovány beze změny. Dodatek je vyhotoven ve dvou stejnopisech, každá smluvní strana obdrží jedno vyhotovení.

V Praze dne 19 -11- 2018

V Praze dne 27. 11. 2018

Za Nájemce
ČESKÁ REPUBLIKA – Krajské ředitelství policie
Středočeského kraje

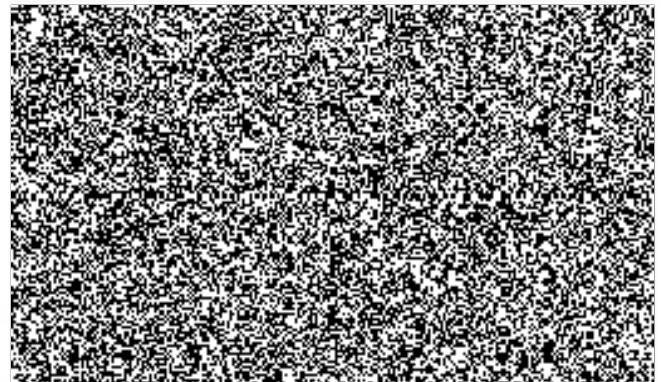
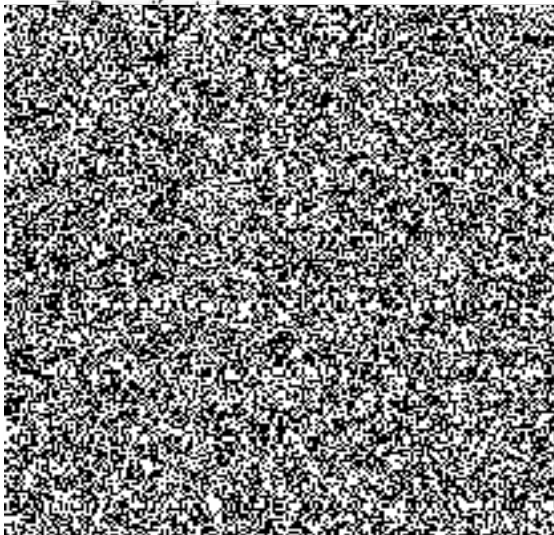

Příloha č. 1 ke Smlouvě o umístění zařízení číslo 3456/2004/ÚSM ze dne 15. 12. 2004

Lokalita TVP Zruč nad Sázavou I (5260ZNS)

1. Prohlášení Nájemce o příkonu umístěovaného zařízení:

Pro přehled o energetické spotřebě a jako podklad pro daňové účely a stanovení uživatelské ceny za odběr elektrické energie umístěovaného zařízení, Nájemce předkládá toto závazné prohlášení:

Druh zařízení	Příkon zařízení (kW)	Provoz (hod/rok)	Roční spotřeba (kWh)
[REDACTED]			

Nájemce si je plně vědom, že při uvedení nesprávných údajů platí v plné míře ustanovení Čl. II., odst. 6. Smlouvy.

2. Výpočet roční ceny za odebranou elektrickou energii:

příkon zařízení	x	sazba*	x	počet měsíců	= roční cena
[REDACTED]					

* pojmem sazba je míněna měsíční cena elektrické energie za každých (i započatých) 10W instalovaného příkonu (bez DPH), účtovaná Pronajímateli dodavatelem elektrické energie.

Cena za odebranou elektřinu bude automaticky upravena dle platné sazby odběrného místa a platného ceníku dodavatele elektřiny.

Ceny jsou uvedeny bez daně z přidané hodnoty, která se účtuje v souladu se zákonem o dani z přidané hodnoty v platném znění.

V Praze dne: 27. 11. 2018

